Наша Армия родная

Муз. Елены Обуховой

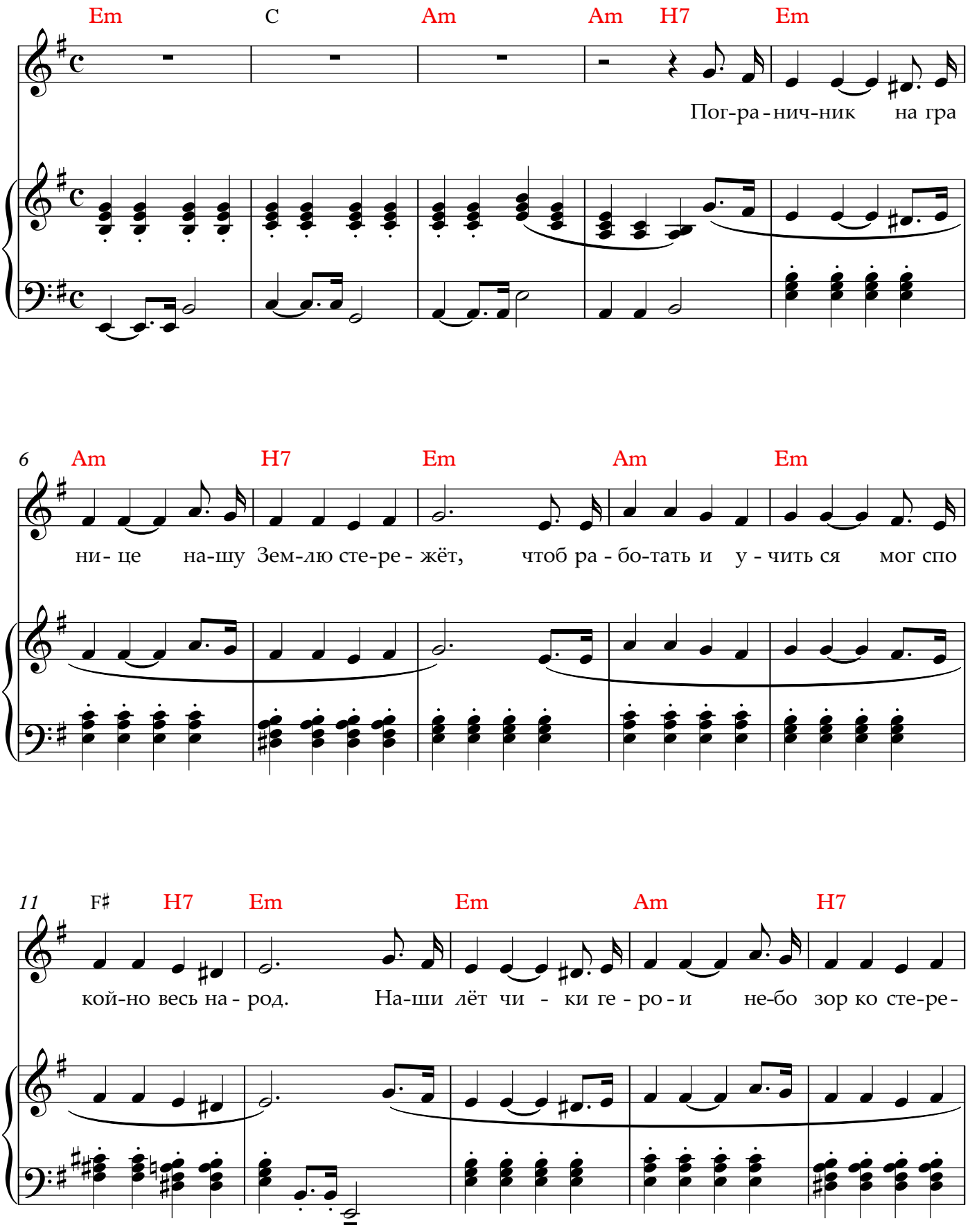

16 Em Am Em F♯ H7 Em

гут, на-ши лёт-чи-ки ге - ро - и ох-ра - ня-ют мир-ный труд.

21 G D7 G Em H7 C C F#7

На-ша Ро-ди-на бо - га- та, мы чу-жо-го не хо-тим, но сво - ей стра-ны, ре-

26 Hm E7 Am D7 1. G H

бя - та, ни - ко - му не от - да - дим. На - ша

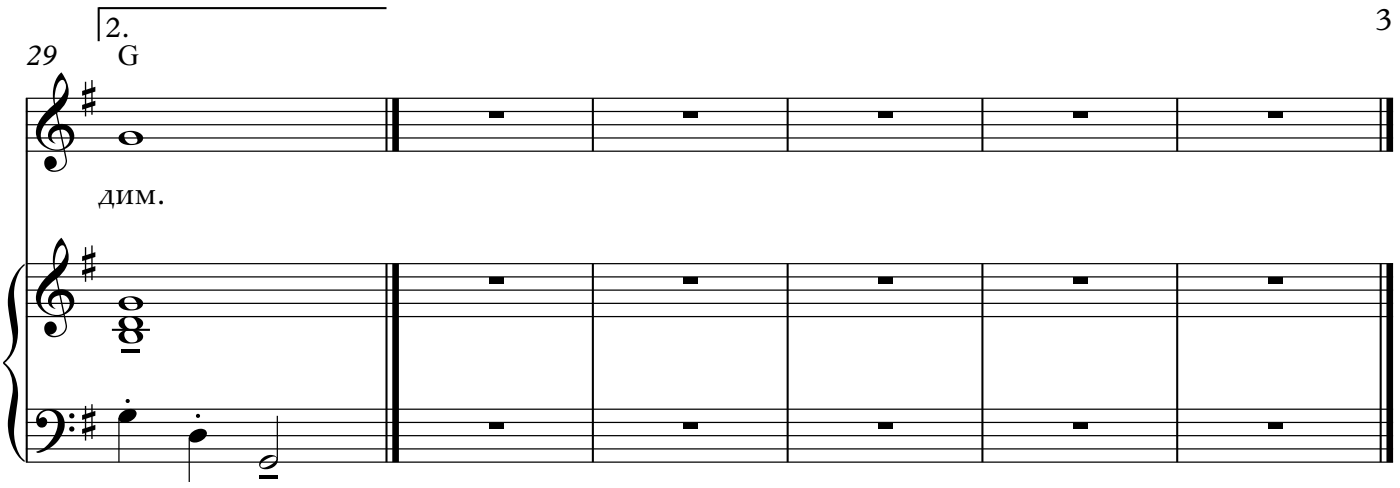

1. Пограничник на границе
Нашу Земл́ю стережёт,
Чтоб работать и учиться
Мог спокойно весь народ.
Наши л́ётчики герои
Небо зорко стерегут,
Наши л́ётчики герои
Охраняют мирный труд.

ПРИПЕВ:

Наша Родина богата,
Мы чужого не хотим,
Но своей страны, ребята,
Никому не отдадим!

2. Наша Армия родная
Стережёт покой страны,
Чтоб росл́и мы, бед не зная,
Чтобы не был́о войны.
Охраняет наше море
Славный, доблестный моряк.
Гордо реет на л́инкоре
Наш родной Российский флаг!

ПРИПЕВ: тот же 2 раза