НАШИ ДРУЗЬЯ

Музыка В. Алексеева

Слова М. Филатовой

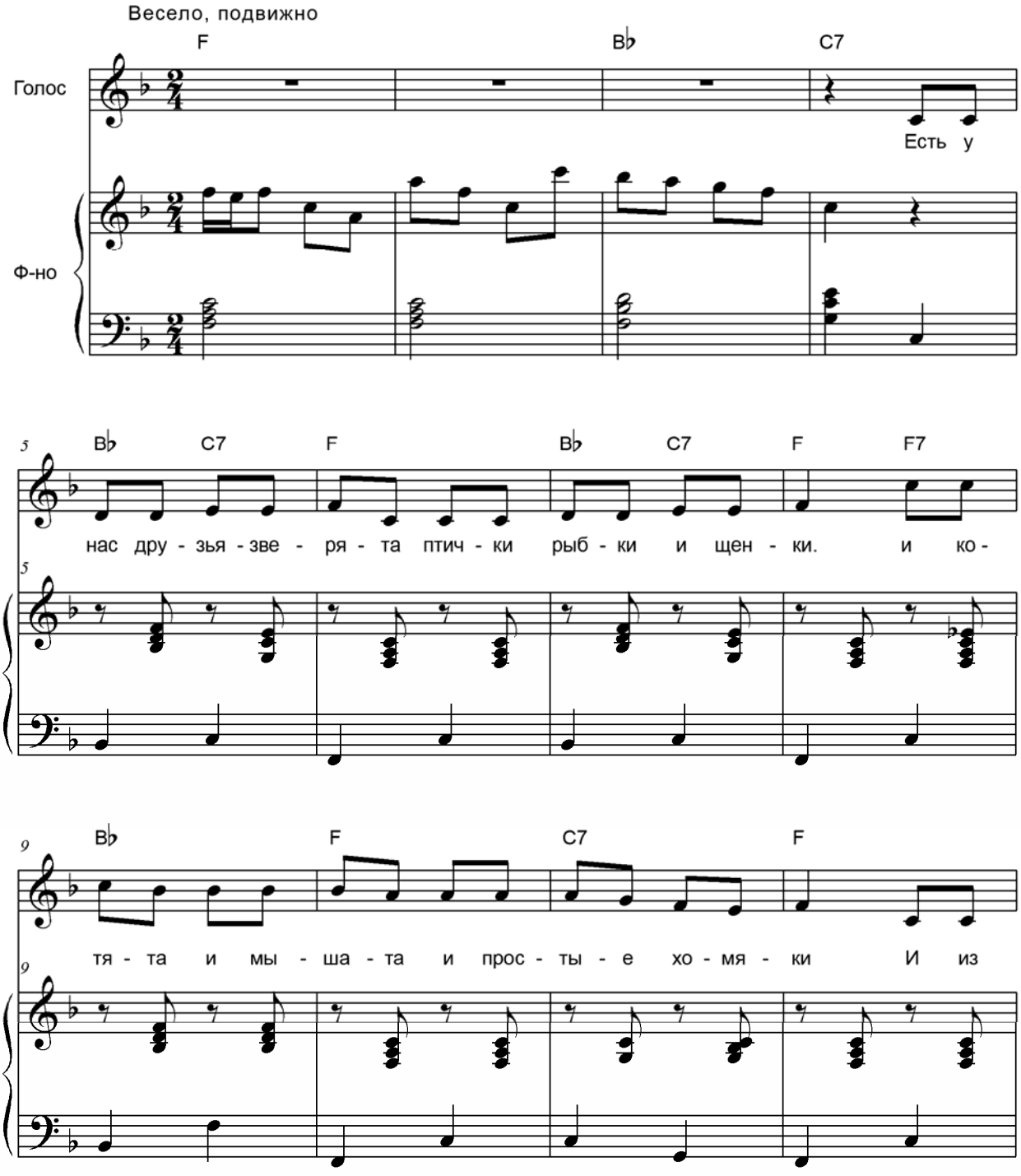

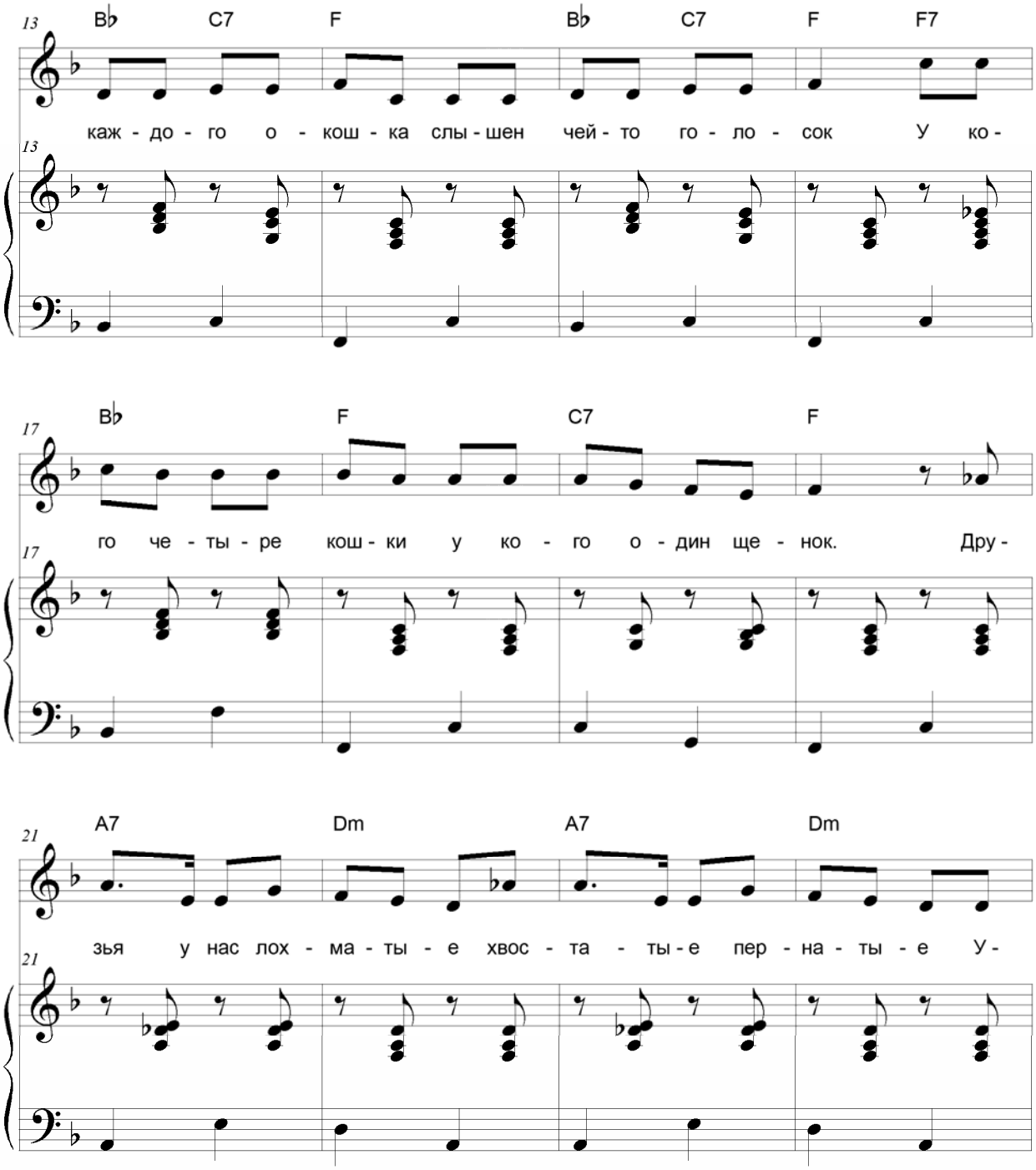
13
B♭ C7 F B♭ C7 F F7
каж - до - го о - кош - ка слы - шен чей - то го - ло - сок У ко -
17
B♭ F C7 F
го че - ты - ре кош - ки у ко - го о - дин ще - нок. Дру -
21
A7 Dm A7 Dm
зья у нас лох - ма - ты - е хвос - та - ты - е пер - на - ты - е У -

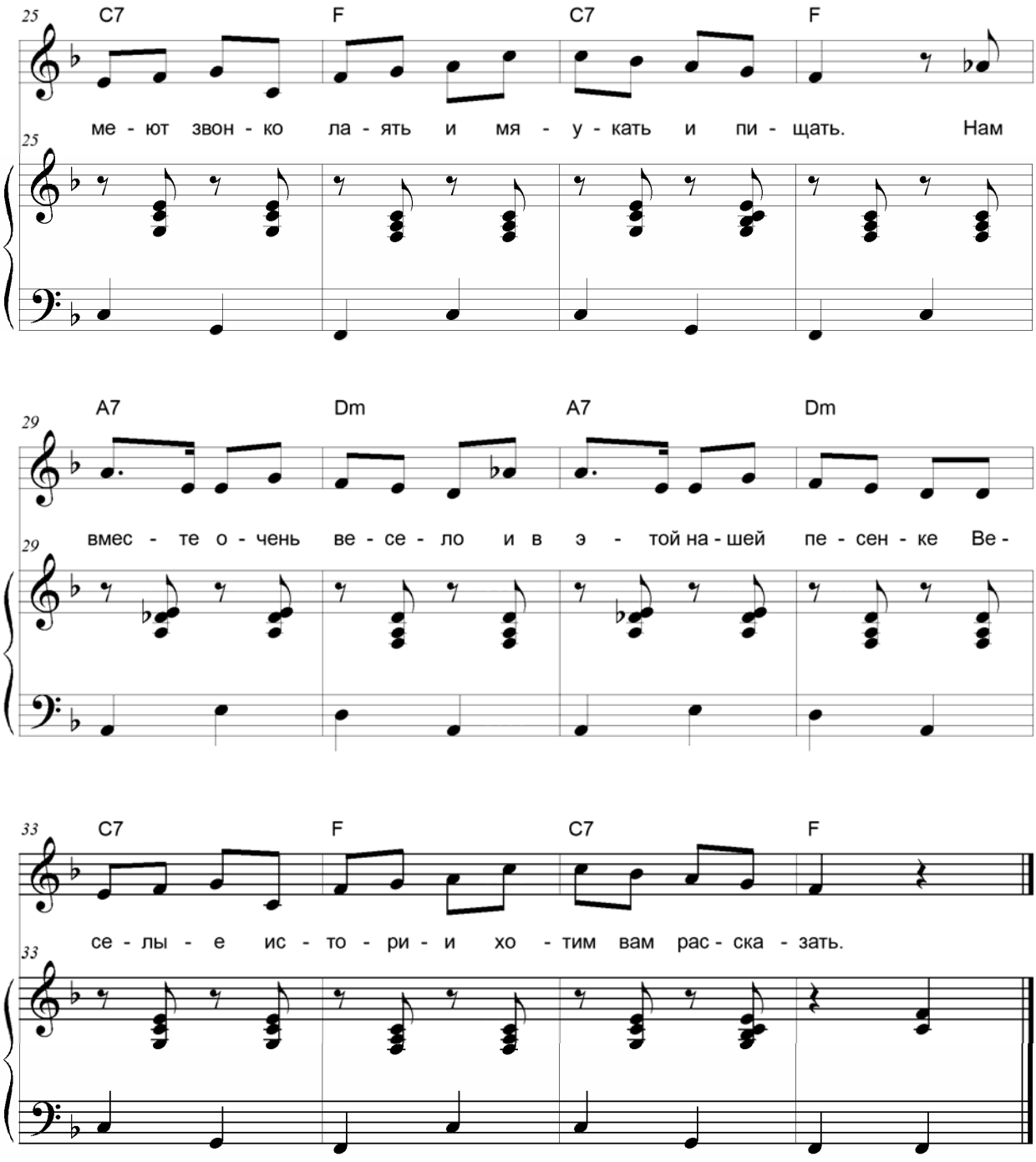
25
C7
F
C7
F
ме - ют звон - ко ла - ять и мя - у - кать и пи - щать. Нам
29
A7
Dm
A7
Dm
вмес - те о - чень ве - се - ло и в э - той на - шей пе - сен - ке Ве -
33
C7
F
C7
F
се - лы - е ис - то - ри - и хо - тим вам рас - ска - зать.

Есть у нас друзья-зверята
Птички, рыбки и щенки
И котята и мышата
И простые хомяки.

И из каждого окошка
Слышен чей-то голосок.
У кого - четыре кошки,
У кого - один щенок.

Друзья у нас лохматые,
хвостатые, пернатые.
Умеют звонко лаять
И мяукать и пищать.
Нам вместе очень весело.
И в этой нашей песенке
Веселые истории хотим вам рассказать.

Вот у нас в квартире восемь
Озорной щенок живет -
Так он папины ботинки
Замечательно грызет.

Папа очень недоволен,
Папа просто возмущен -
Десять пар ботинок новых
Покупает в месяц он!

Друзья у нас лохматые
хвостатые, пернатые
Умеют звонко лаять
И мяукать и пищать.
Нам вместе очень весело.
И в этой нашей песенке
Веселые истории хотим вам рассказать.

А мой маленький котенок
Мне в уроках помогал -
Лапы краской перепачкал
И тетрадки истоптал.

Что мне делать, я не знаю
я к урокам не готов -
По тетрадкам пробежала
Стая тигров или львов!

Друзья у нас лохматые
хвостатые, пернатые
Умеют звонко лаять
И мяукать и пищать.
Нам вместе очень весело.
И в этой нашей песенке
Веселые истории хотим вам рассказать.