Не хотим мы больше воевать!

Сл. и муз. Елены Обуховой

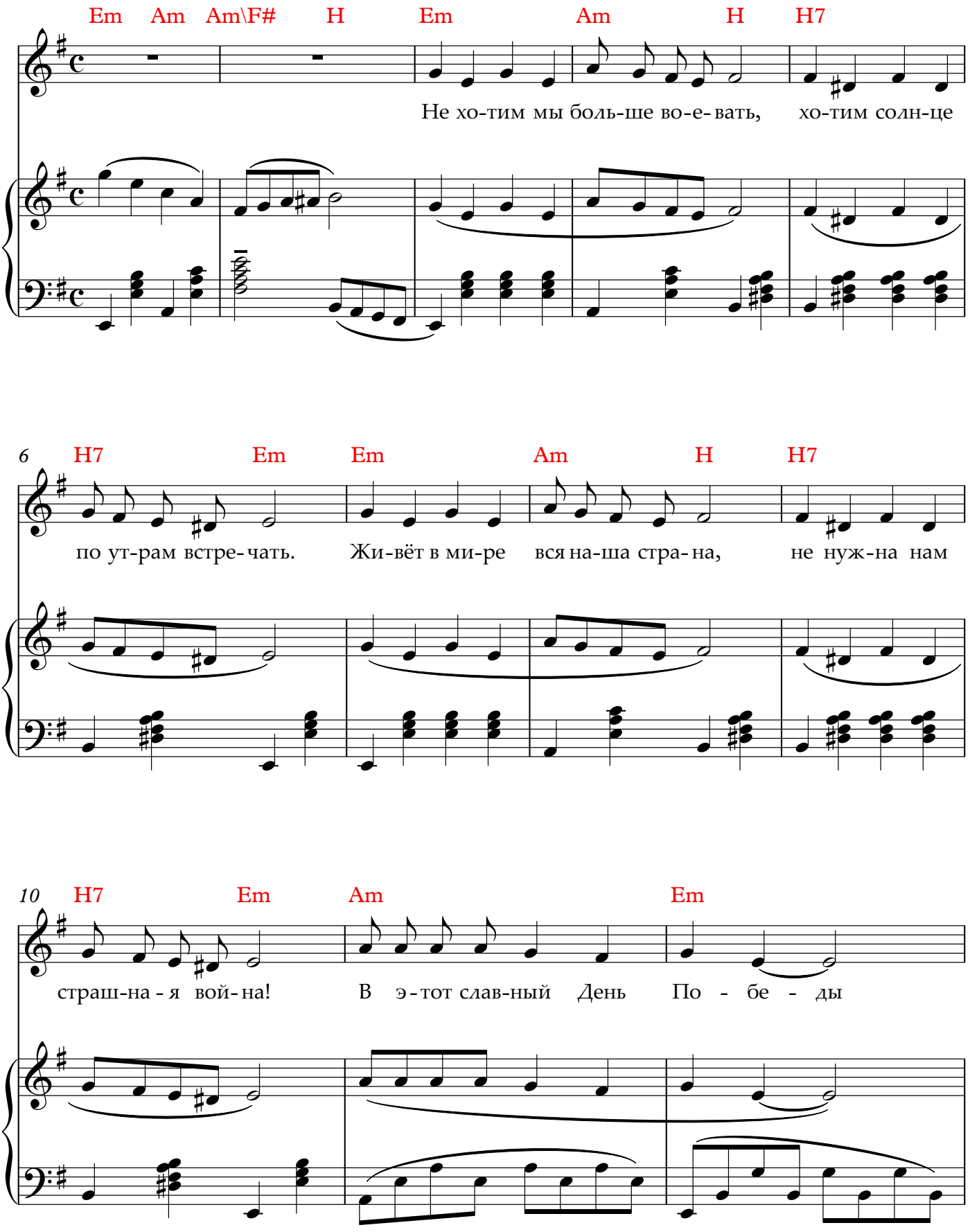

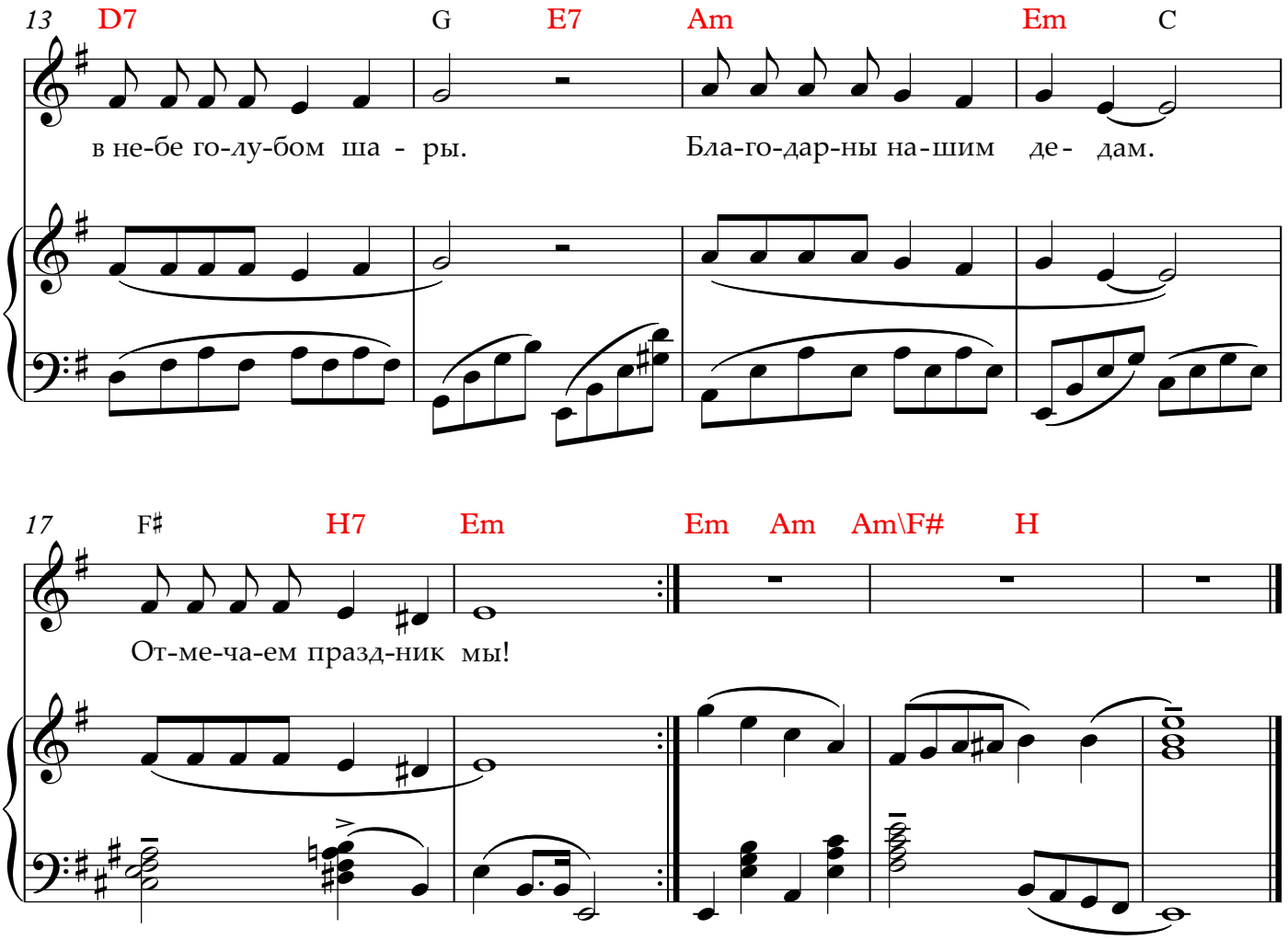

1. Не хотим мы больше воевать,
   Хотим солнце по утрам встречать.
   Живёт в мире вся наша страна.
   Не нужна нам страшная война!

   ПРИПЕВ:

   В этот славный День Победы
   В небе голубом шары.
   Благодарны нашим дедам.
   Отмечаем праздник мы!

2. В синем небе праздничный салют,
   На Параде строем все идут.
   Поздравляем с праздником всех вас.
   Ветераны, вам поклон от нас!

   ПРИПЕВ: тот же 2 - раза