А кто у нас белая?

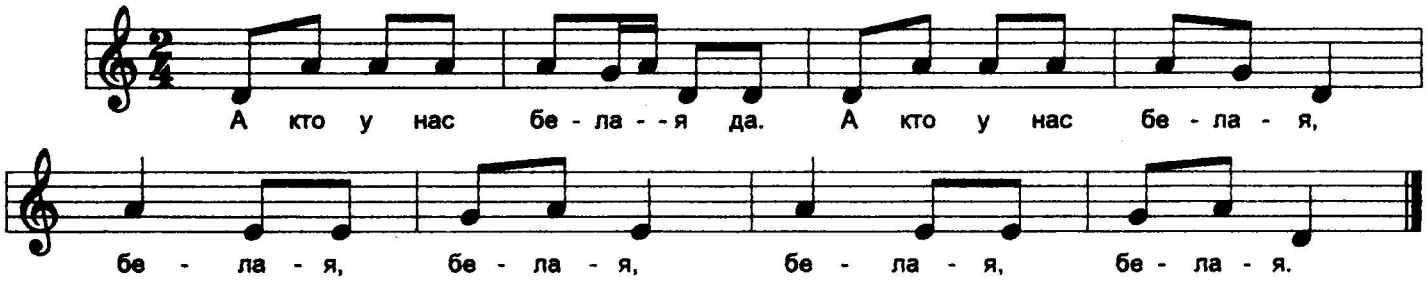

А кто у нас белая?
А кто у нас белая?
Белая, белая, белая, белая.
Зима у нас белая,
Да, зима у нас белая.
Белая, белая, белая, белая.

На ней платье белое,
Да, на ней платье белое.
Белое, белое, белое, белое.
Ты прости-прощай, зима-да,
Ты прости-прощай, зима.
Зимушка-матушка, зимушка студеная.

Сообщество педагогов - d-seminar.ru