ИНСЦЕНИРОВАННАЯ ПЕСНЯ
«А ВОРОБЬИ ЧИРИКАЮТ»

Сл. В. Степанова

Муз. Н. Елисеева

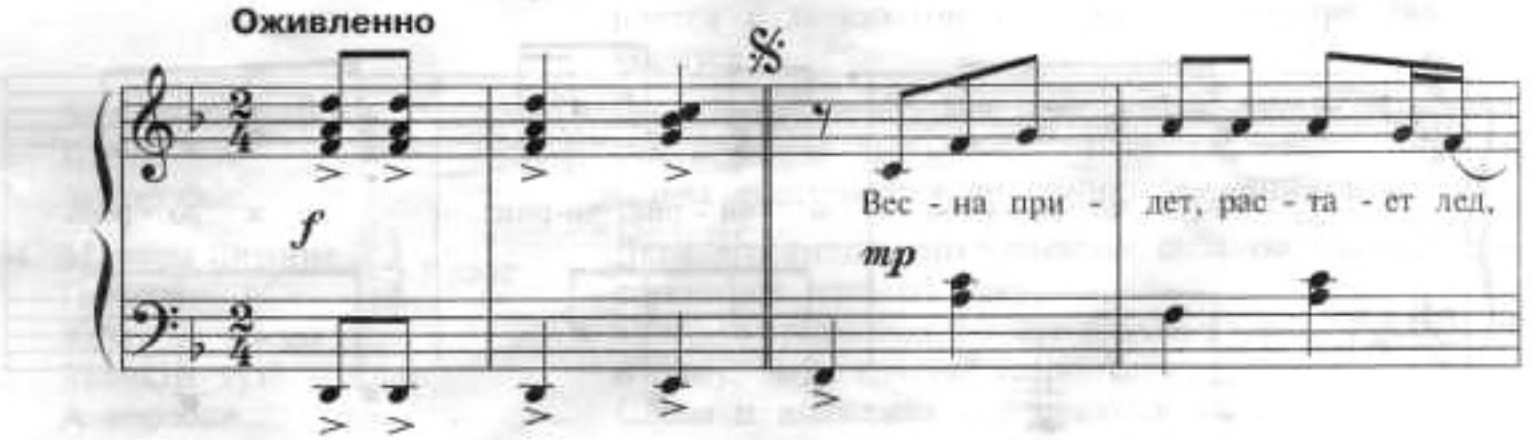

Сообщество педагогов - d-seminar.ru

вес - на при - дет, рас - та - ет лед, тан - цу - ет все, и

все по - ет, а во - робь - и чи - ри - ка-ют,

а во - робь - и чи - ри - ка-ют, а во - робь - и чи -

ри - ка - ют. А во-робь - и чи - рик, чи-рик,

а во - робь - и чи - рик, чи-рик, а во - робь -

Сообщество педагогов - d-seminar.ru

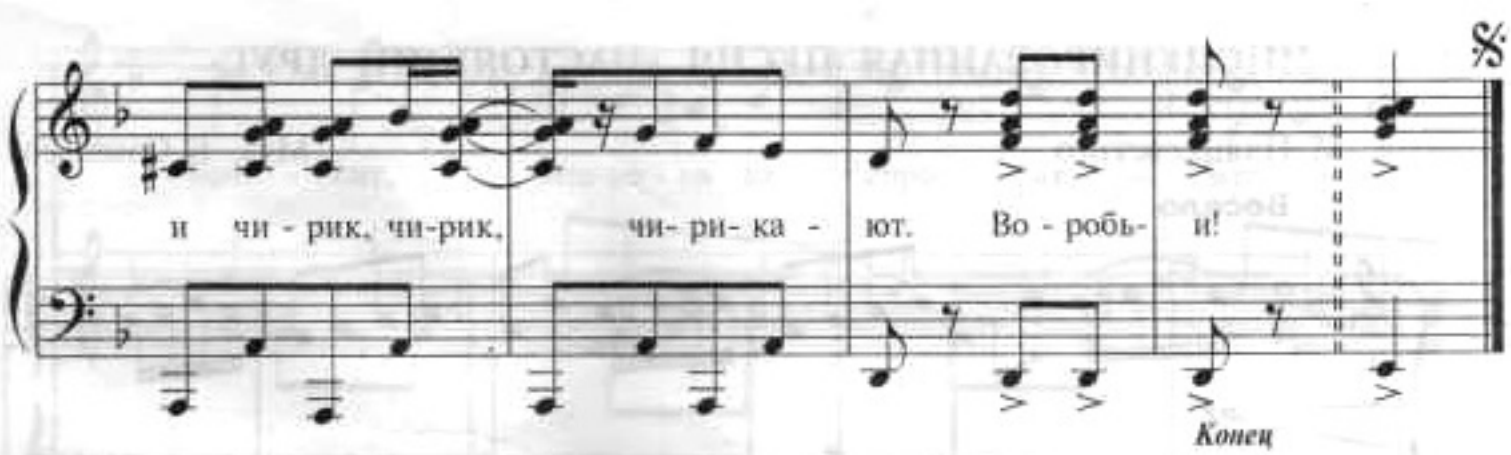

Исходное положение. Дети стоят, свободно расположившись по всей площади зала в шахматном порядке.

1. Весна придет,
   Растает лед, } 2 раза

   Дети «рисуют солнце» правой рукой. На повторение строк — то же левой рукой.

   Танцует все,
   И все поет.

   Обе руки влево — чуть в стороны — вперед — вправо и снова вперед.

   А воробьи чирикают...
   А воробьи чирикают...
   А воробьи чирикают...

   Четыре взмаха руками-крыльями.

   Соединив руки сзади ладонь на ладонь — хвостик, дети-птички клюют — четыре раза наклоняются: с одной стороны, прямо, с другой стороны и прямо.

   А воробьи:

   Шаг одной ногой, второй шаг — приставить ногу к ноге. Руки внизу, ладони параллельны полу.

   «Чирик, чирик!»

   Выполняется твистовое движение сверху вниз и сразу снизу вверх.

   А воробьи:
   «Чирик, чирик!»
   А воробьи «чирик, чирик»,
   Чирикают
   Воробьи!

   Движения выполняются те же.

   Кружение на шагах.

   Дети-птички три раза хлопают себя по бокам.

2. И летом красным
   Все цветет,
   Цветные песенки
   Поет. } 2 раза

   Дети выполняют движения, имитирующие сбор цветов и плетение венков: вращая одну кисть вокруг другой, надевают венок на голову, покачивая ею: «Как красиво!»

   А воробьи чирикают...

   Слова до конца повторяются и движения тоже.

3. Отправит осень
   Птиц в полет. } 2 раза

   Повернувшись в одну сторону, дети покачивают ладонью из стороны в сторону. На повтор слов движения те же в другую сторону. Движение выполняется с поворотом и переносом центра тяжести корпуса.

   Дождями долгими
   Поет.
   А воробьи...

   Дети показывают, как идет дождь: легко «бросают» кисти сверху вниз.
   Слова повторяются до конца, движения тоже.

4. Морозы зимние
   Придут.
   Кому до песен
   Звонких тут?
   А воробьи... } 2 раза

   Дети «греются»: похлопывают себя по плечам, постукивают нога об ногу.
   «Удивляются»: поднимают плечи, разводя руками то в одну, то в другую сторону.
   Слова и движения повторяются те же.

Сообщество педагогов - d-seminar.ru