Сообщество педагогов - d-seminar.ru

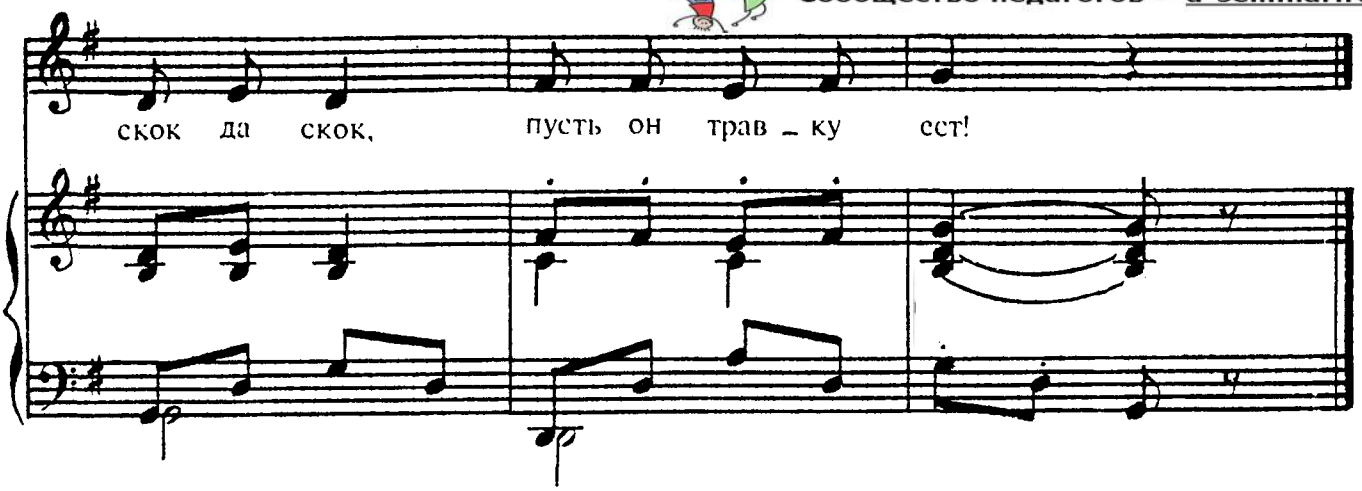

1."Мой конёк, скок да скок,
Поскачи-ка на мосток".

2. Мой конёк со всех ног,
Прыг через поток.

3. Он прискачет прямо в лес,
Травку свежую поест.

4. Мой конёк, скок да скок,
Пусть он травку ест!

А Я ПО ЛУГУ

Русская народная песня

Нотный архив - www.notarhiv.ru

Обработка Н. МЕТЛОВА

Умеренно

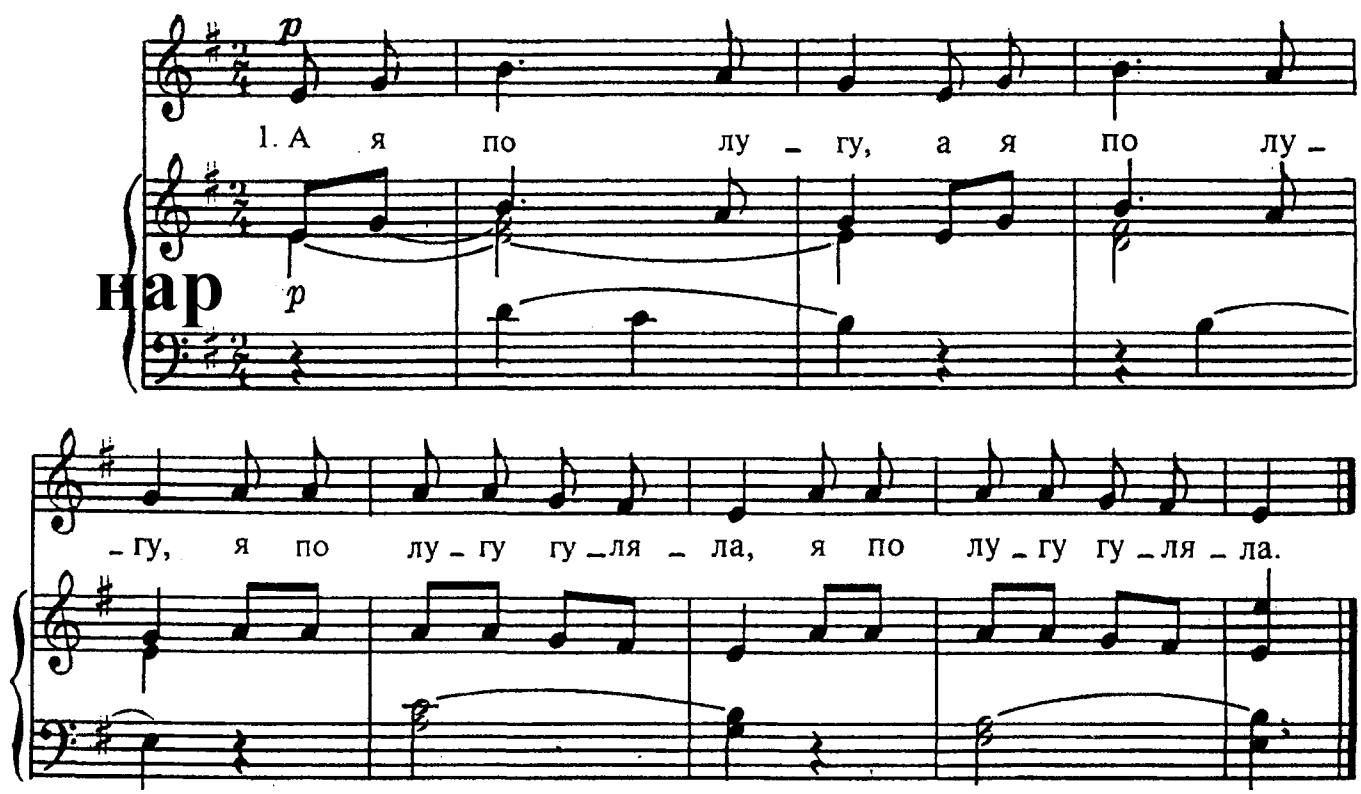

1. А я по лугу,
Я по лугу гуляла.

2. Я с комариком,
С комариком плясала.

3. Мне комар ножку,
Комар ножку отдавил.

Группа Вконтакте