Музыкальная игра
«АЛЕНКА»

В зал входит воспитатель, играющий роль девочки. Это — Аленка, на ней яркая юбочка, нарядная кофта и платочек, в руках корзинка.

Меня зовут Аленка!
Я в гости к вам пришла.
Я вышила платочки
И деткам принесла.

Аленка вынимает из корзинки платочек с нарисованными цветами и говорит, что нарядит Танечку, попляшет с ней. Повязывает платок Тане на голову, выводит ее за руку на середину комнаты и поет на мелодию русской народной песни «Во саду ли, в огороде»:

Русская народная мелодия

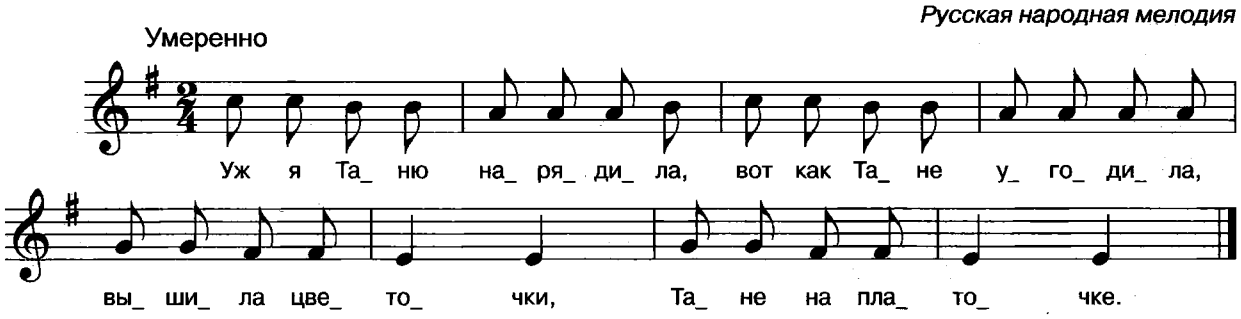

Уж я Таню нарядила,
Вот как Тане угодила,
Вышила цветочки
Тане на платочке.

Затем звучит только аккомпанемент. Таня пляшет, дети хлопают в ладоши.

Затем Аленка наряжает другого ребенка. Потом вынимает из корзинки все платочки, отбегает в сторону и поднимает их, говоря: «Бегите ко мне, всех вас наряжу!» Дети подбегают к Аленке, она раздает всем по платочку.

Аленка и воспитатель повязывают малышам платки.

Музыкальное сопровождение — русская народная мелодия «Во саду ли, в огороде».

1. Нас Аленка нарядила,
   Всем Аленка угодила,
   Вышила цветочки
   Деткам на платочке.

   Дети идут за воспитателем, разведя руки в стороны.

2. Застучали ножки звонко.
   Ай да милая Аленка,
   Вышила цветочки
   Деткам на платочке.

   Дети быстро топают ногами, руки на поясе.

3. Мы плясать вприсядку станем
   И Аленушку похвалим —
   Вышила цветочки
   Деткам на платочке.

   Дети выполняют полуприседания.

4. Покружились, покружились
   И Аленке поклонились,
   Вышила цветочки
   Деткам на платочке.

   Дети кружатся, подняв руки и вращая кистями; затем — кланяются.

Сообщество педагогов - d-seminar.ru