Ах, бабуля, бабушка!

Сообщество педагогов - d-seminar.ru

Слова и музыка О. В. Шевченко

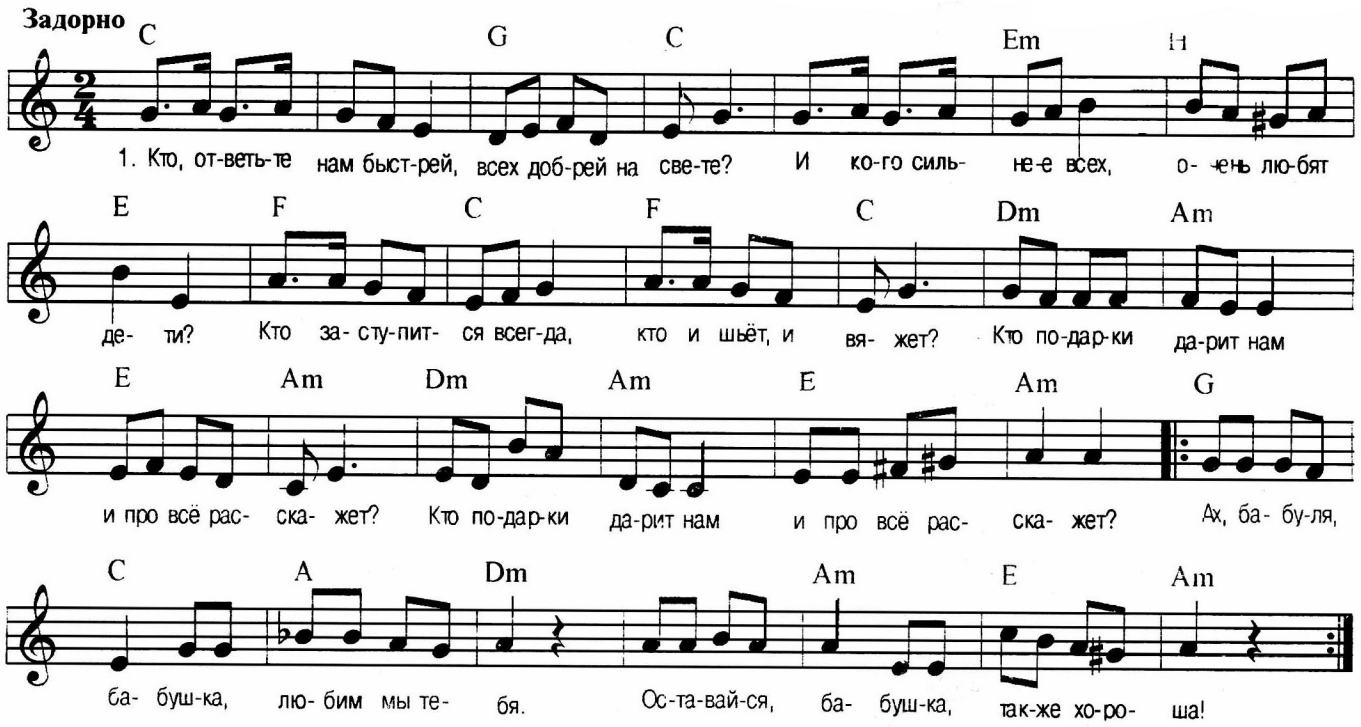

1. Кто, ответьте нам быстрей,
   Всех добрей на свете?
   И кого сильнее всех,
   Очень любят дети?

   Кто заступится всегда,
   Кто и шьёт, и вяжет?
   Кто подарки дарит нам | 2 раза
   И про всё расскажет? |
   Припев (повт. 2 раза):

   Ах, бабуля, бабушка,
   Любим мы тебя.
   Оставайся, бабушка,
   Также хороша!

2. Кто, ответьте нам быстрей,
   Всех добрей на свете?
   И кого сильнее всех
   Очень любят дети?

   Кто согреет в зимний день,
   Кто шнурки завяжет,
   Кто воздушный белый крем | 2 раза
   На пирог намажет? |

   Припев.

Группа Вконтакте