Бабушка - бабуля

Музыка и слова Н.Н. Топтыгиной

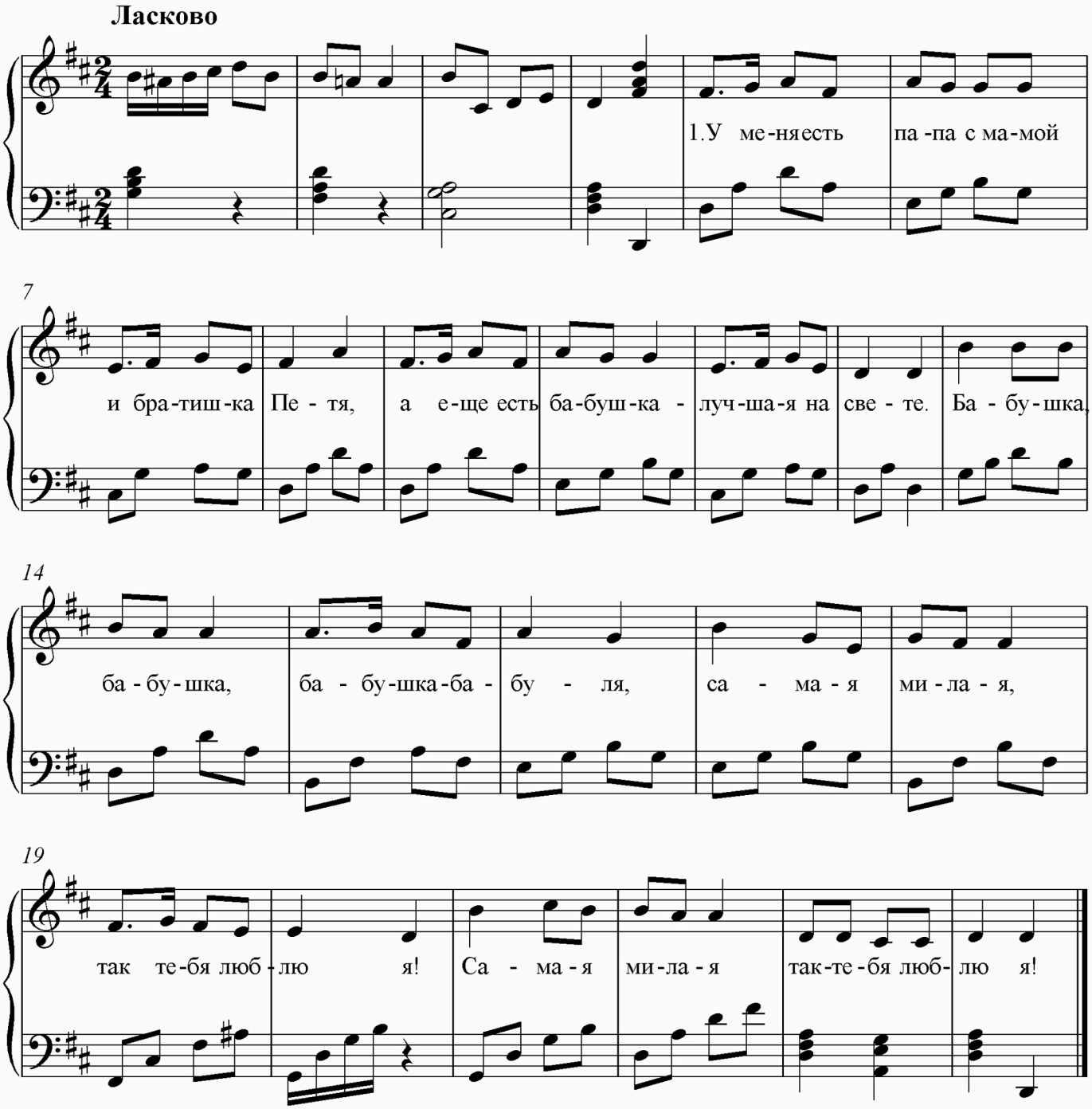

1. У меня есть папа с мамой
И братишка Петя,
А еще есть бабушка –
Лучшая на свете.

Припев:
Бабушка, бабушка,
Бабушка-бабуля,
Самая милая.
Так тебя люблю я!

2. Пирожки для папы с мамой.
Мне, братишке Пете
Напечет нам бабушка –
Лучшая на свете.

3. А сегодня папа с мамой,
Я, братишка Петя
Поцелуем бабушку –
Лучшую на свете.

Сообщество педагогов - d-seminar.ru