Бабушке

Музыка и слова З..Качаевой

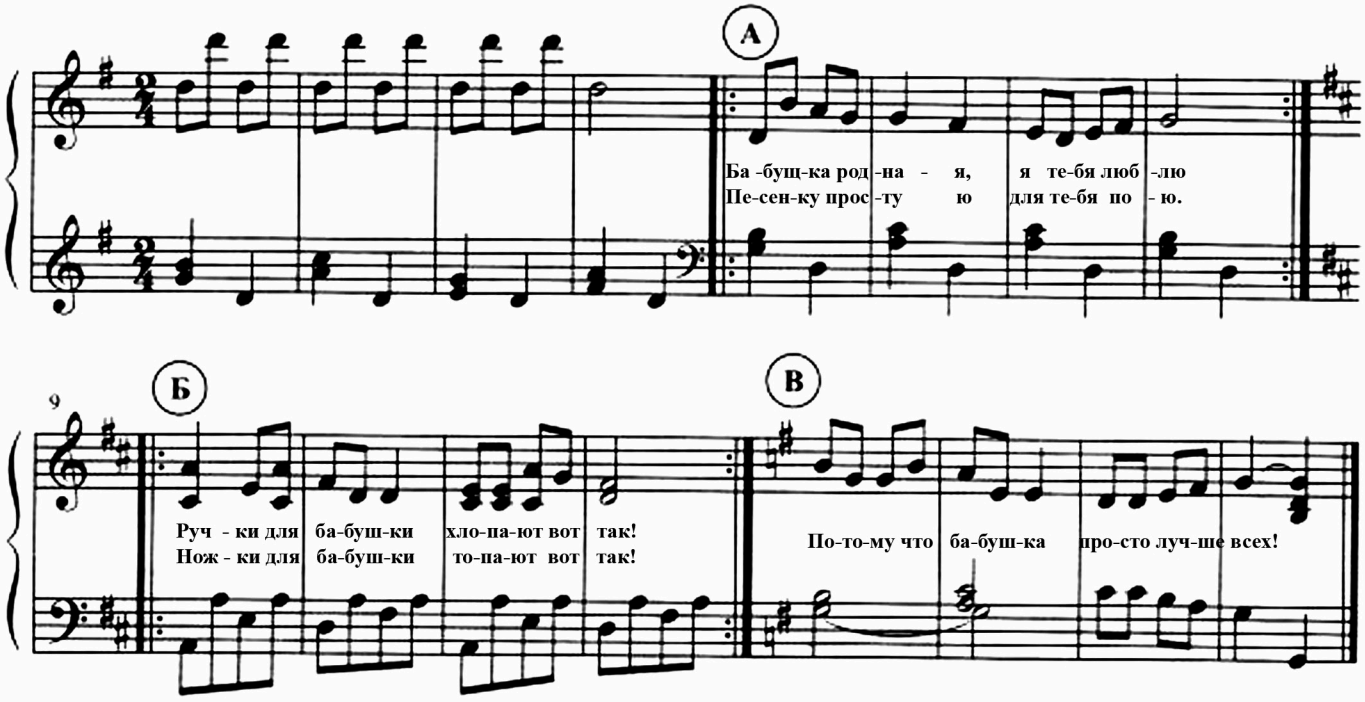

А: Бабушка родная,
Я тебя люблю,
Песенку простую
Для тебя пою.

Б: Ручки для бабушки
Хлопают вот так! *(Хлопки)*
Ножки для бабушки
Топают вот так! *(Топают)*

В: Потому что бабушка
Просто лучше всех!
(Воздушный поцелуй)

Сообщество педагогов - d-seminar.ru