Игра «Бери флажок»

Венгерская народная мелодия

Обработка Е. Туманян

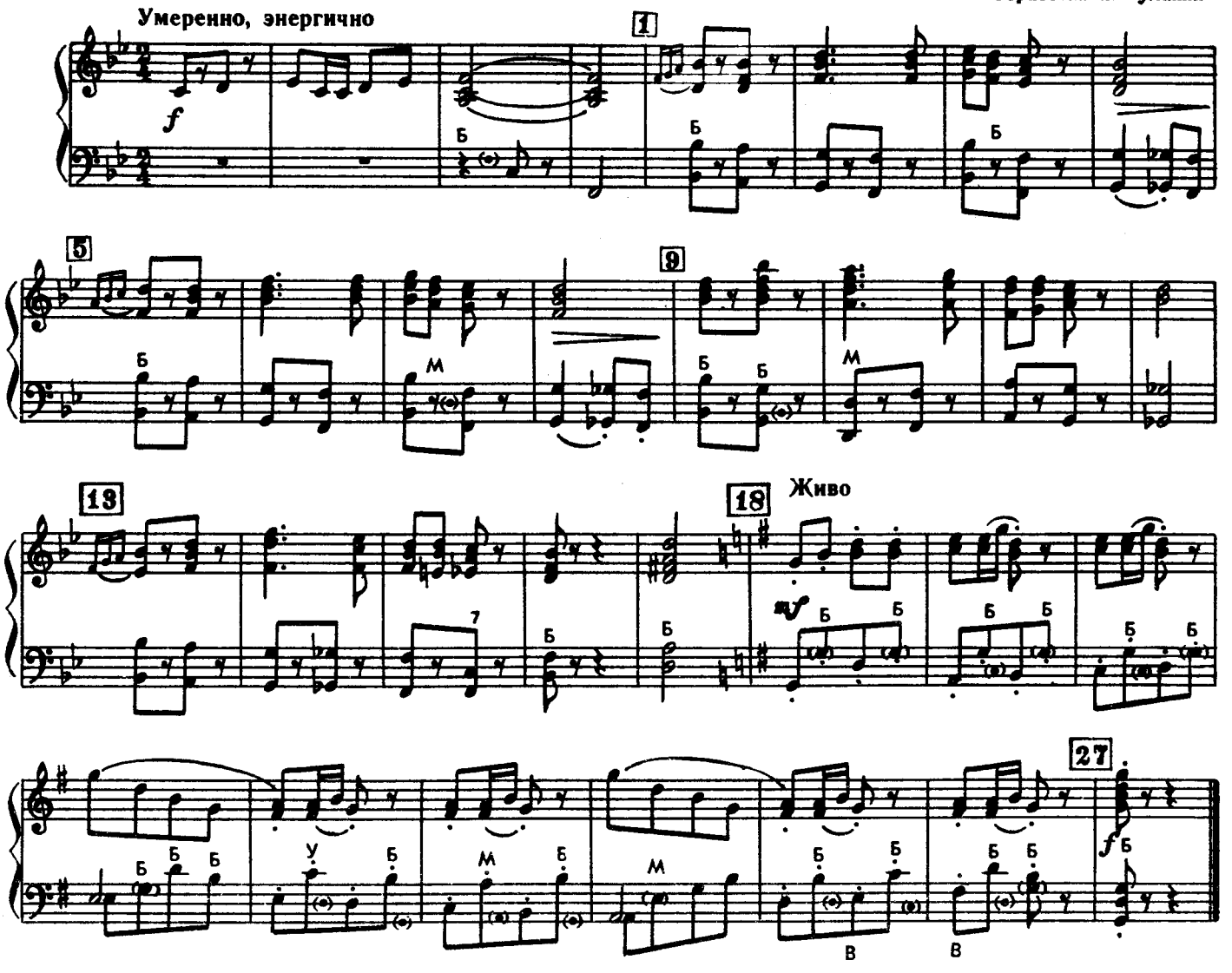

Вступление. Дети стоят шеренгами у четырех стен зала. В центре на полу — цветной флажок.

1 — 4 такты. К флажку энергичным шагом подходит ребенок, стоящий первым в правой шеренге.

5 — 8 такты. Таким же шагом подходит ребенок, стоящий первым во второй шеренге.

9 — 17 такты. Движения повторяет ребенок третьей, а затем четвертой шеренги. Все четверо останавливаются на расстоянии двух шагов от флажка.

18 — 26 такты. Пляшут возле флажка.

27 такт. Стараются быстро поднять флажок.

Ребенок, первым взявший флажок, считается выигравшим. Все четверо (без музыки) возвращаются на свои места в шеренги. Воспитатель кладет другой флажок; игра повторяется, но выходят уже дети, стоящие вторыми, третьими и т. д.

Сообщество педагогов - d-seminar.ru