БУДЕМ ПАЛЬЧИКИ СЧИТАТЬ

Слова З. АЛЕКСАНДРОВОЙ Сообщество педагогов - d-seminar.ru Музыка С. БОДРЕНКОВА

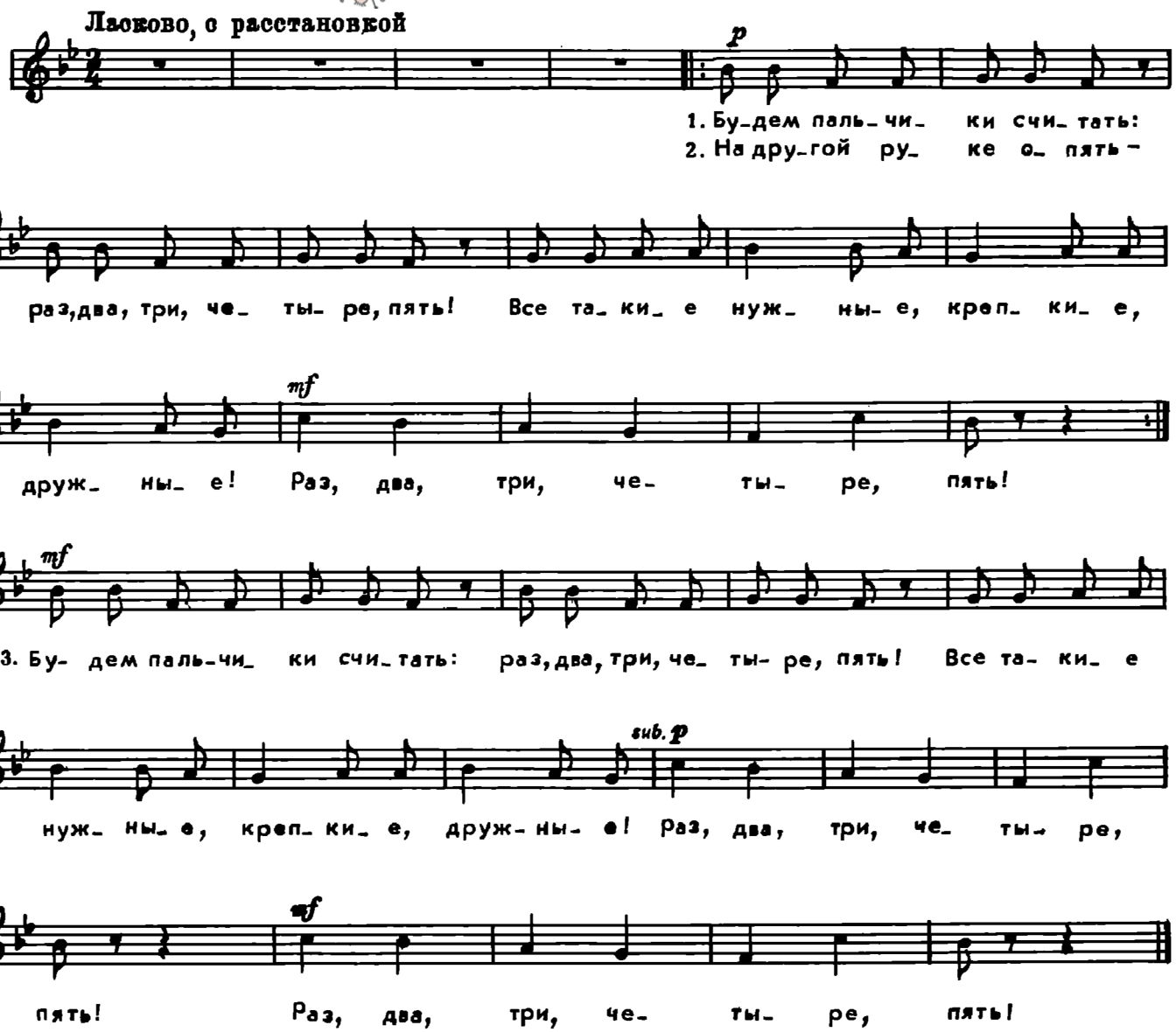

1. Будем пальчики считать:
   Раз, два, три, четыре, пять!
   Все такие нужные,
   Крепкие, дружные!
   Раз, два, три, четыре, пять!

2. На другой руке опять —
   Раз, два, три, четыре, пять!
   Все такие нужные,
   Крепкие, дружные!
   Раз, два, три, четыре, пять!

3. Будем пальчики считать:
   Раз, два, три, четыре, пять!
   Все такие нужные,
   Крепкие, дружные!
   Раз, два, три, четыре, пять!

Группа Вконтакте

Сообщество педагогов - d-seminar.ru