Частушки коз

Слова Н. Метеличенко

Музыка И. Васильевой

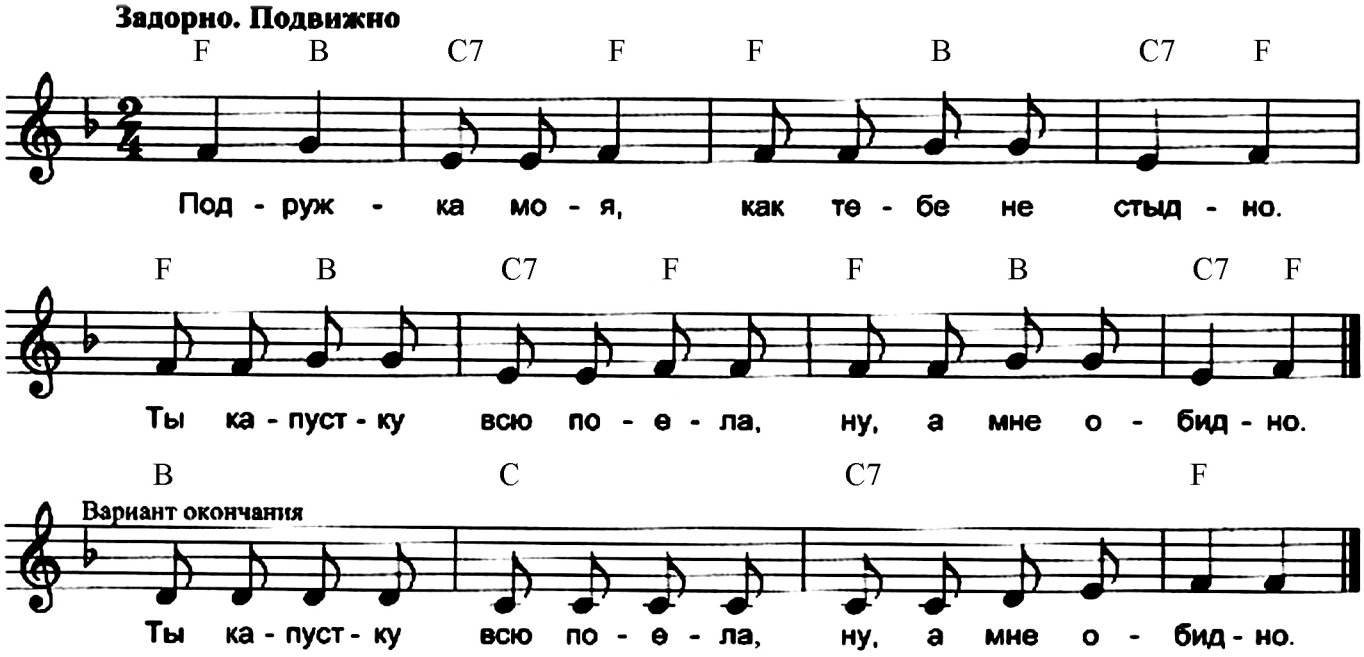

1-я коза.
Подружка моя,
Как тебе не стыдно,
Ты капустку всю посла,
Ну, а мне обидно.
2-я коза.
Подружка моя,
Козочка рогатая!
Ты и так, без еды,
Молочком богатая!

1-я коза.
Подружка моя,
Где твои козлятки?
Непослушные они
У тебя ребятки.
2-я коза.
Подружка моя,
А твои, признаться,
Только встанут поутру –
И давай бодаться.

Две козы (*вместе*).
Мы частушки вам пропели,
А вы нас послушали.
А теперь хотим, чтоб вы
Молочка откушали.

Сообщество педагогов - d-seminar.ru