ЦВЕТНЫЕ ОГОНЬКИ

Слова Я. АКИМА

Сообщество педагогов - d-seminar.ru

Музыка З. ЛЕВИНОЙ

Легко. Не спеша

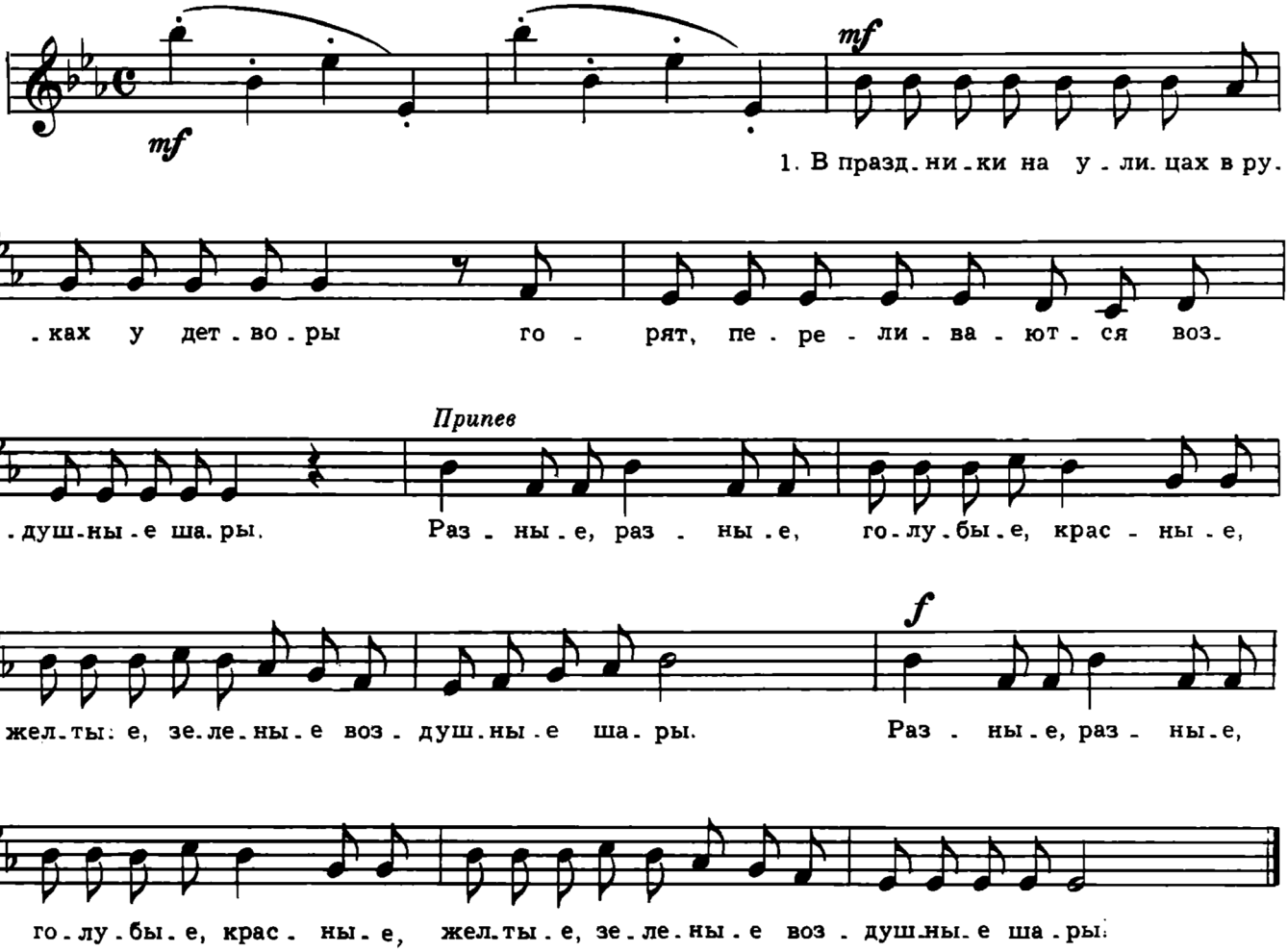

1. В праздники на улицах
В руках у детворы
Горят, переливаются
Воздушные шары.

Припев: Разные, разные,
Голубые, красные,
Желтые, зеленые
Воздушные шары.

2. Очень любят шарики
Ребята в эти дни,—
У каждого за пуговку
Привязаны они.

Припев.

3. Вот над нашей улицей
Летят они — легки,
Как будто в небе вспыхнули
Цветные огоньки.

Припев.

Группа Вконтакте

Сообщество педагогов - d-seminar.ru