Дети солнышку смеются

Сл. Ю. Марцинкевича
муз. Е. Обуховой

Сообщество педагогов - d-seminar.ru

Moderato

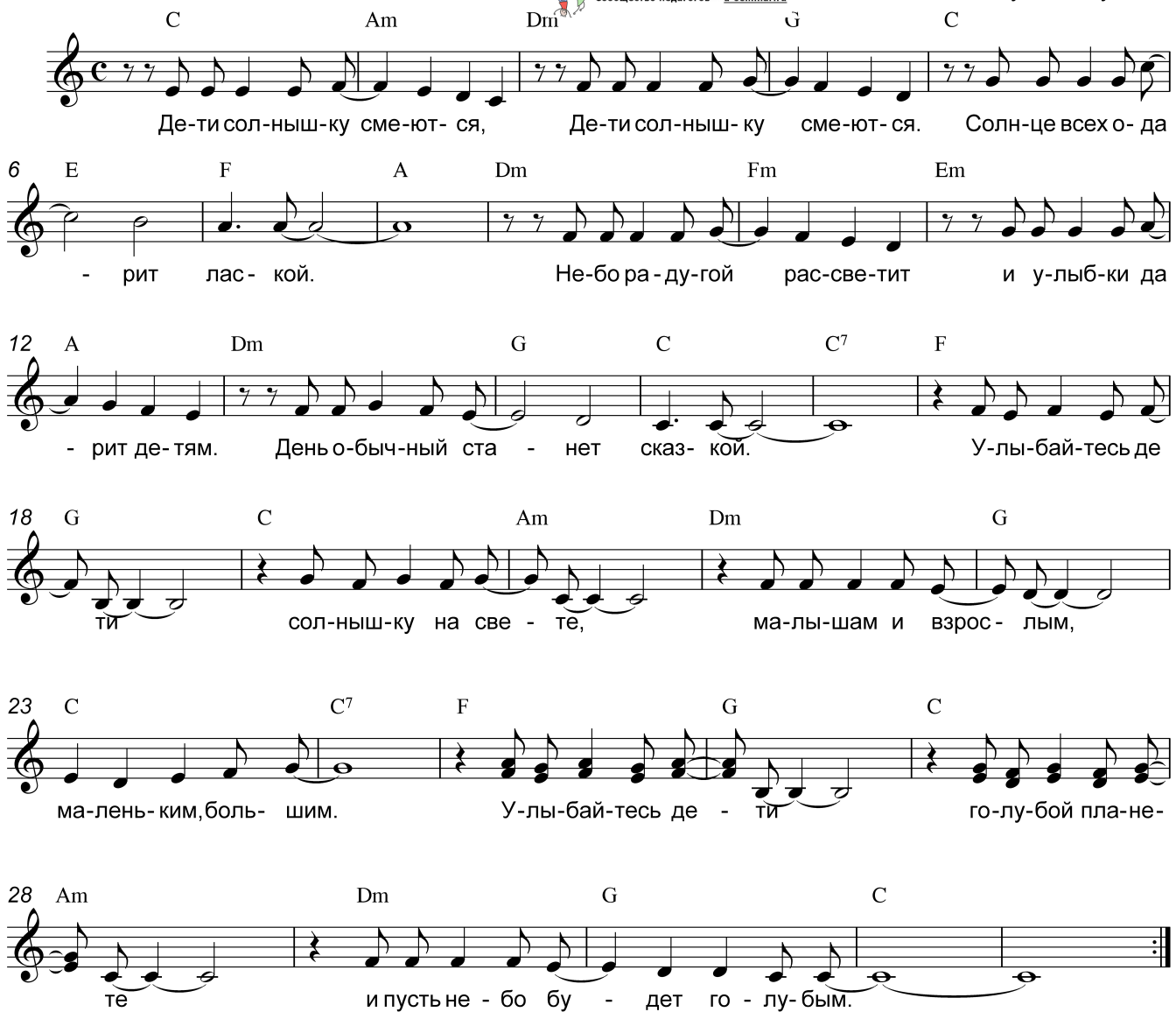

2. Дети дождику смеются,
Дети дождику смеются.
Ловят капельки в ладоши.
И на их улыбки глядя,
Говорим мы всем прохожим:
"Но какой же день хороший".

Припев: тот-же

3.Дети солнышку смеются,
Дети дождику смеются,
Пусть в лицо и снег, и ветер.
Жить на свете интересно,
Жить на свете так чудесно,
Так чудесно жить на свете.

припев: тот же

Группа Вконтакте

Сообщество педагогов - d-seminar.ru