# Дождь

Слова М. Веховой

Музыка Н. Сушевой

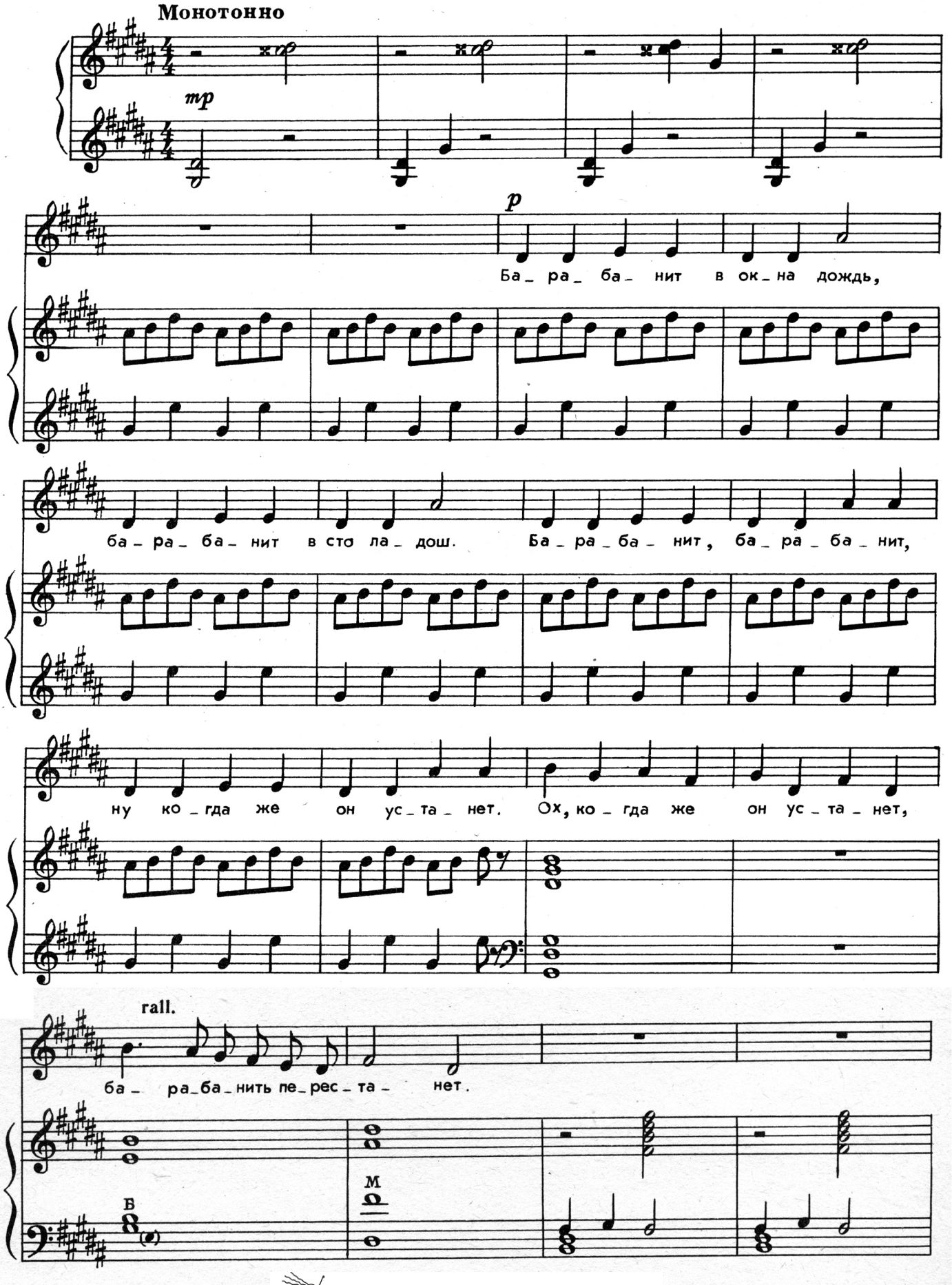


Сообщество педагогов - d-seminar.ru

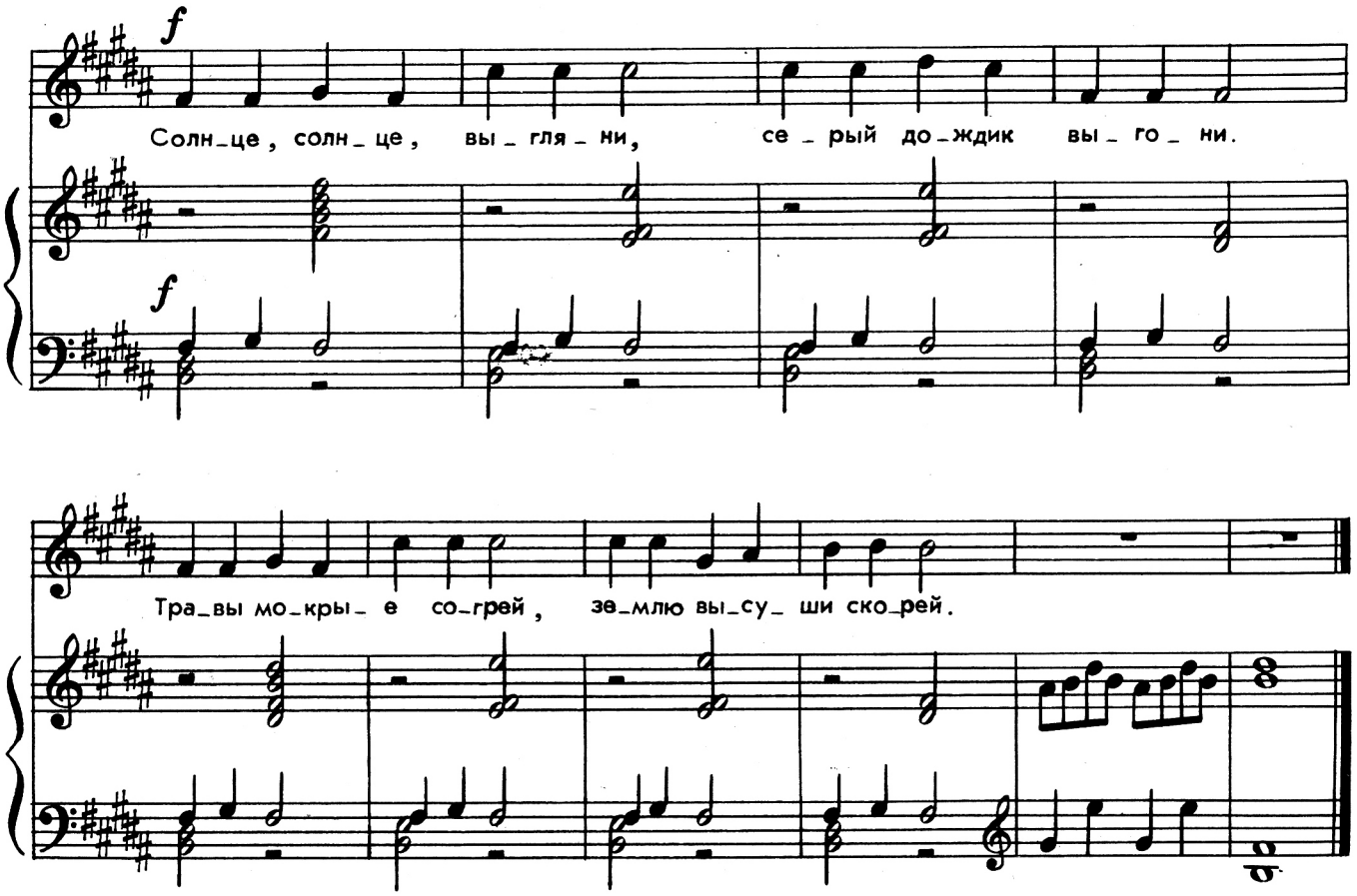


Барабанит в окна дождь,
Барабанит в сто ладош.
Барабанит, барабанит,
Ну когда же он устанет!

Ох, когда же он устанет —
Барабанить перестанет!

Солнце, солнце, выгляни,
Серый дождик выгони,
Травы мокрые согрей,
Лужи высуши скорей.

Сообщество педагогов - d-seminar.ru