Дождика слезинки

Слова Л. Чадовой

Музыка Н. Лукониной

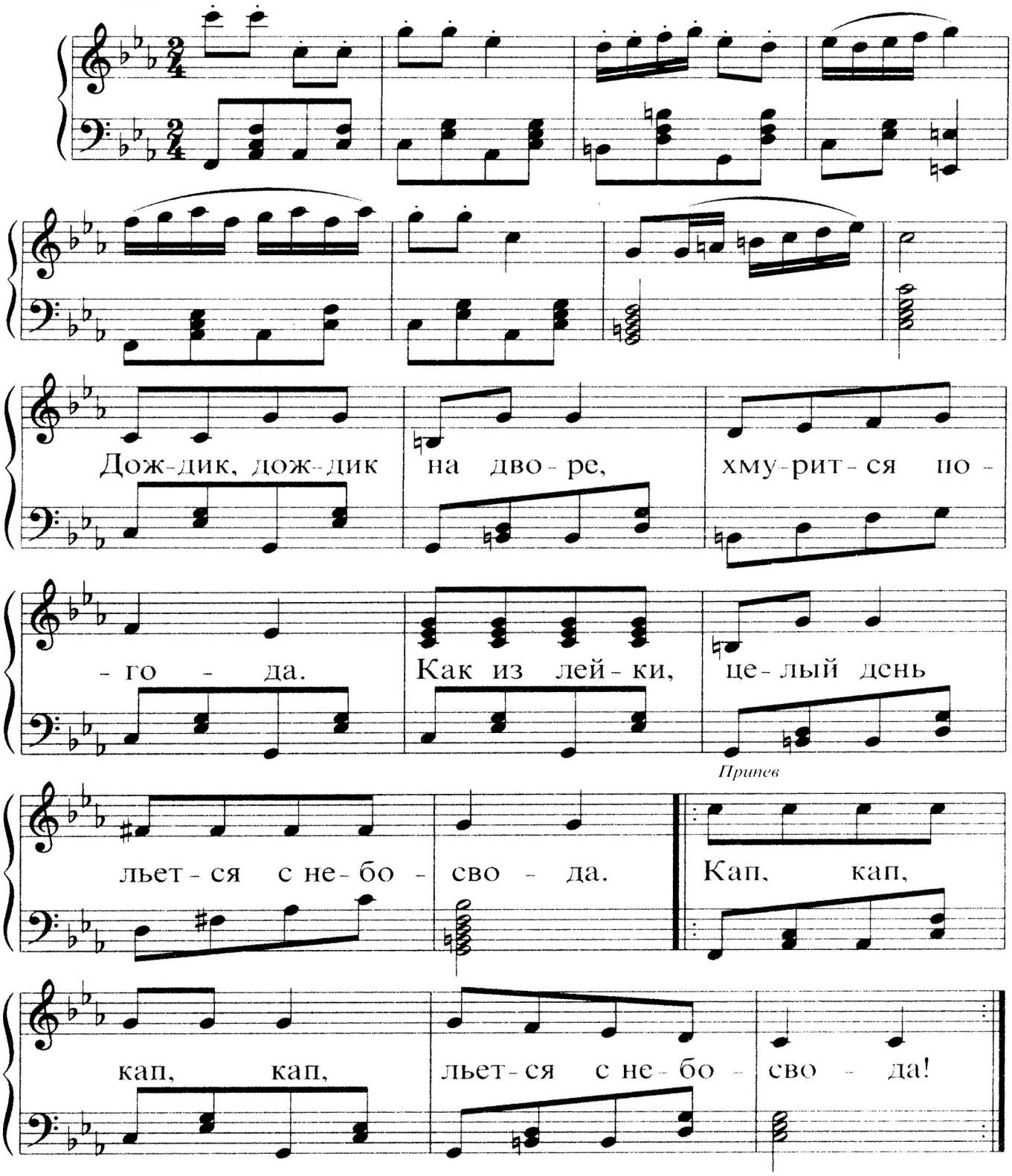

1-й куплет
Дождик, дождик на дворе,
Хмурится погода.
Как из лейки, целый день
Льется с небосвода!

Припев
Кап, кап, кап, кап,
Льется с небосвода!

2-й куплет
Капли мокрые стучат
По стеклу и крыше.
Даже в подполе молчат
Озорные мыши!

Припев
Кап, кап, кап, кап,
Озорные мыши!

3-й куплет
По стеклу бежит ручей –
Дождика слезинка.
Стали мокрыми в саду
Желтые тропинки!

Припев
Кап, кап, кап, кап,
Желтые тропинки!

Сообщество педагогов - d-seminar.ru