Танец «Дружные пары»

ПОЛЬКА

Музыка И. ШТРАУСА

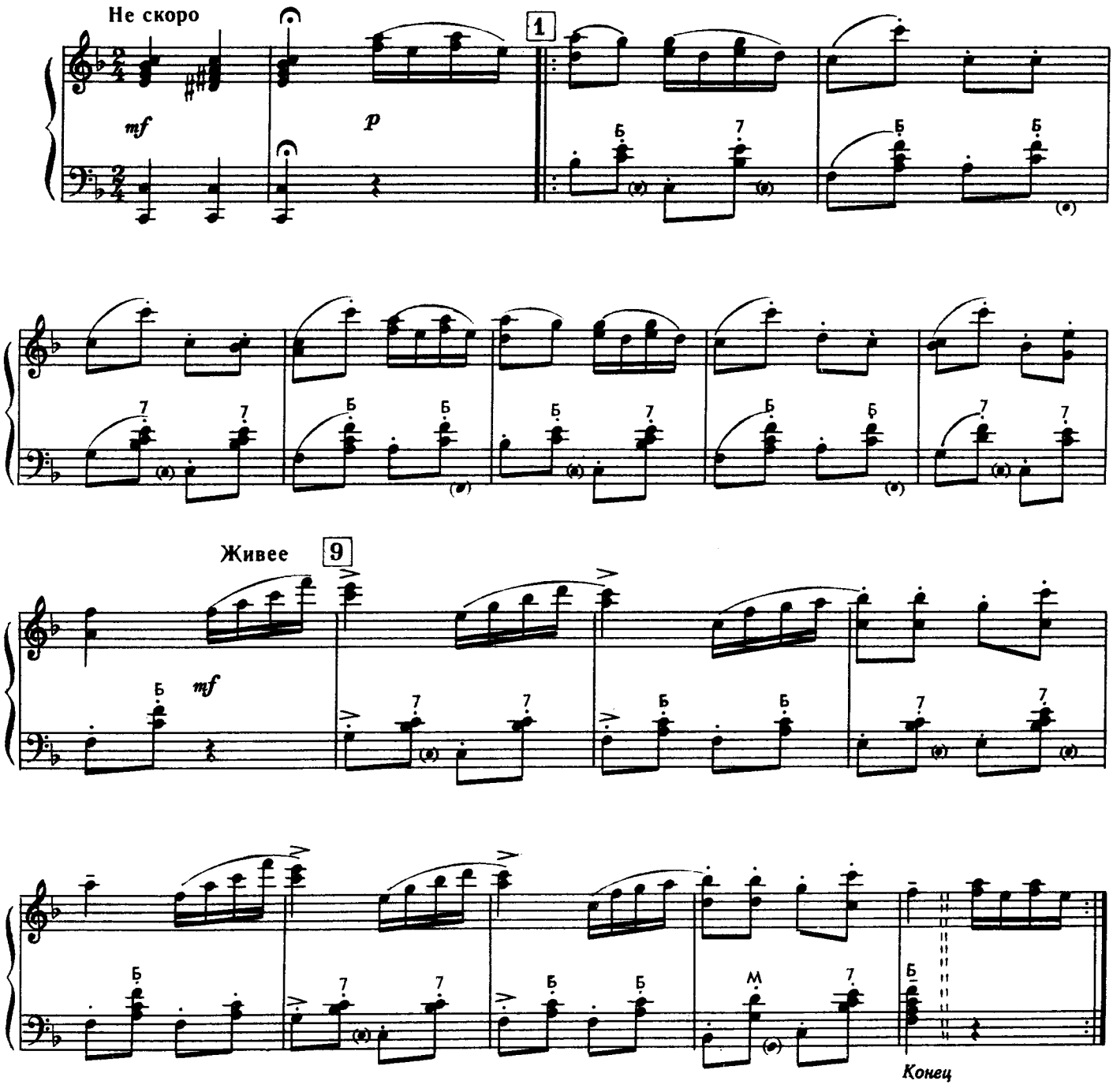

Дети строятся парами по кругу (мальчик с девочкой).

Вступление. Пары стоят, готовясь начать танец.

1—8 такты. Движутся легким бегом по кругу.

9—16 такты. Девочки пляшут, исполняя знакомые танцевальные движения. Мальчики легко хлопают в ладоши, затем пляшут мальчики, а девочки хлопают в ладоши.

Сообщество педагогов - d-seminar.ru