Едут, едут наши санки

Музыка и слова М. Еремеевой

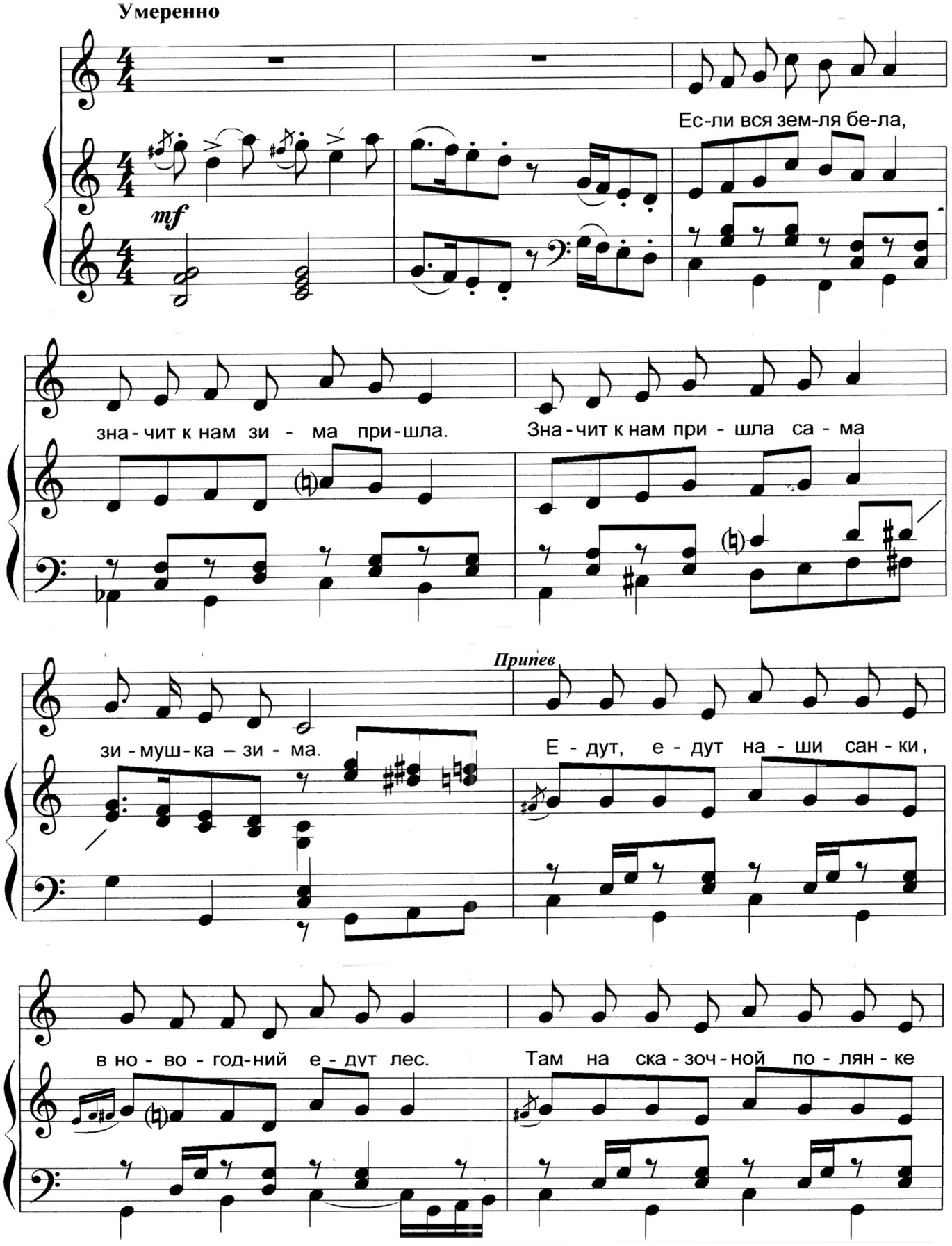

Сообщество педагогов - d-seminar.ru

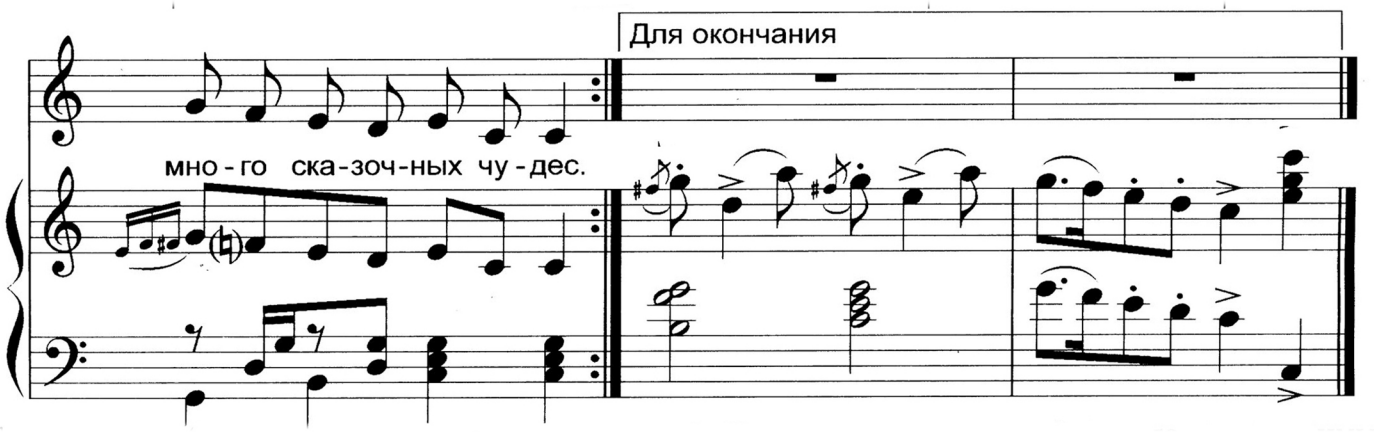

1. Если вся земля бела,
   Значит к нам зима пришла.
   Значит к нам пришла сама
   Зимушка-зима!

Припев
Едут, едут наши санки,
В новогодний едут лес.
Там на сказочной полянке
Много сказочных чудес!

2. Хлопья снежные летят,
   Замести пути хотят.
   Только им не замести
   В зимний лес пути!

3. Много сказок у зимы,
   Эти сказки любим мы.
   Возле елок и берез
   Ждет нас Дед Мороз!

Сообщество педагогов - d-seminar.ru