# Это просто означает

Музыка и слова Е. Никитиной

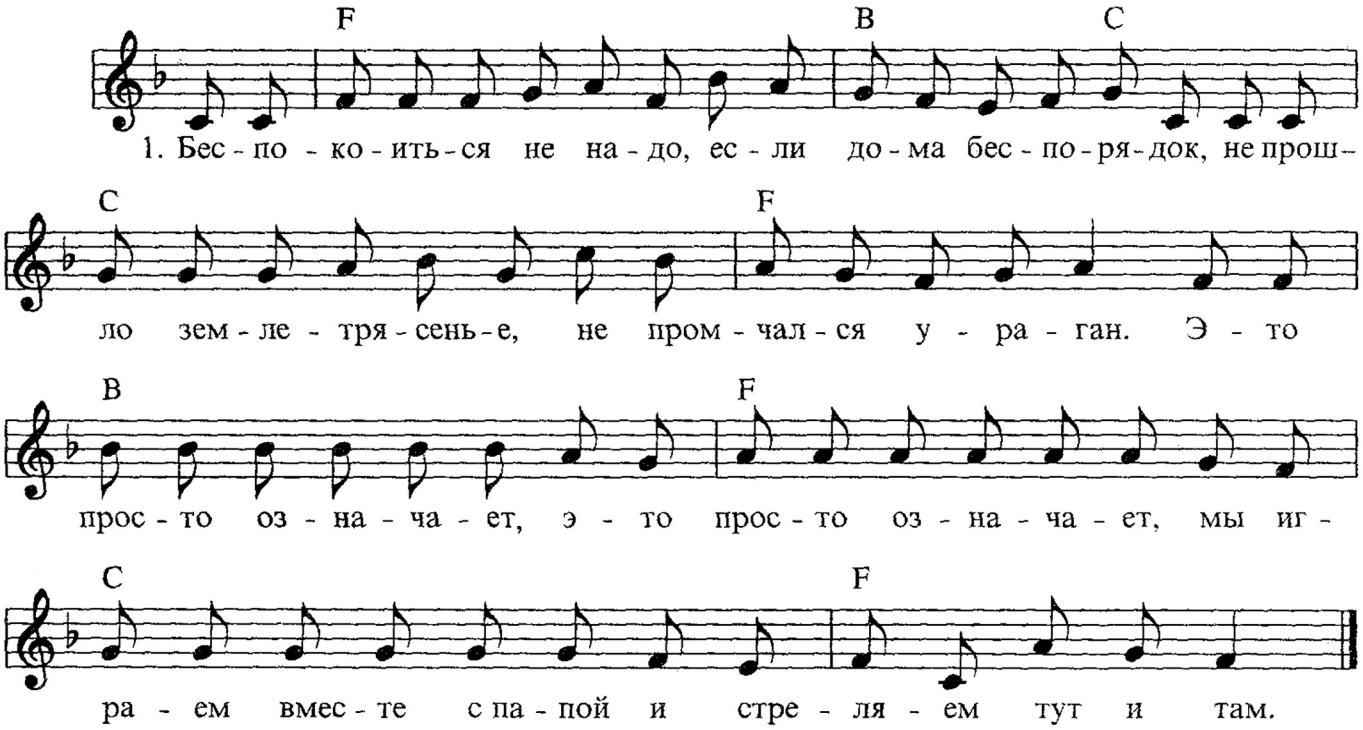


Беспокоиться не надо,
Если дома беспорядок, —
Не прошло землетрясенье,
Не промчался ураган.

*Припев:*

Это просто означает,
Это просто означает,
Мы играем вместе с папой
И стреляем тут и там.

Если папа на диване
Атакует с пулемета,
Я в окопе под кроватью
Все удары отвожу.

*Припев:*

Это просто означает,
Это просто означает,
Что убит мой неприятель,
А я раненый лежу.

Вдруг звучит сигнал тревоги —
Кто-то звóнит к нам домой.
Он поднял нас всех на ноги,
Говорит: «Окончен бой!»

*Припев:*

Это просто означает,
Это просто означает —
Наша мама-командирша
возвращается домой.

*2 раза*

Сообщество педагогов - d-seminar.ru