Кончилась зима

З. Б. Качаева

Наконец-то кончилась
Долгая зима!
Выглянуло солнышко,
К нам спешит Весна.

Белые берёзки
Ветками качают.
Так они Весну-к
В гости приглаш

Снег под тёплым солнышком
Очень быстро тает
И ручьями звонкими
В речку убегает.

Серые воробушки
Стайками летают.
они Весну-красну
сти приглашают.

Сообщество педагогов - d-seminar.ru

Это весна

Слова и музыка **З. Б. Качаевой,**
МДОУ № 37 "Солнышко", г. Балашиха Московской обл.

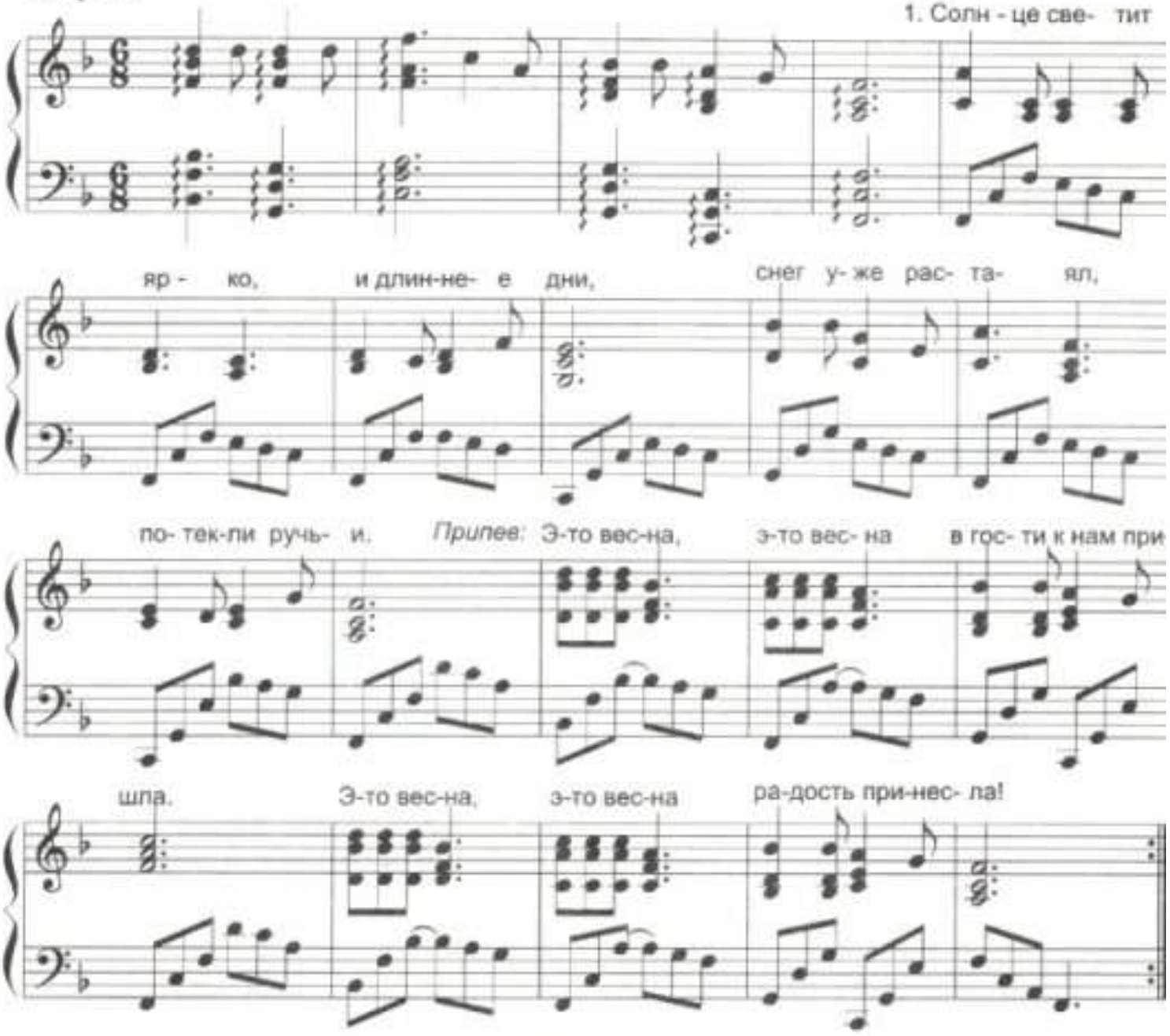

1. Солнце светит ярко,
И длиннее дни,
Снег уже растаял,
Потекли ручьи.

Припев:
Это весна, это весна
В гости к нам пришла.
Это весна, это весна
Радость принесла!

2. Из краёв далёких
Птицы к нам летят.
Деревца надели
Лучший свой наряд.
Припев.