Эх, Масленица!

Музыка и слова Т. Шикаловой
обработка Ю. Забутова

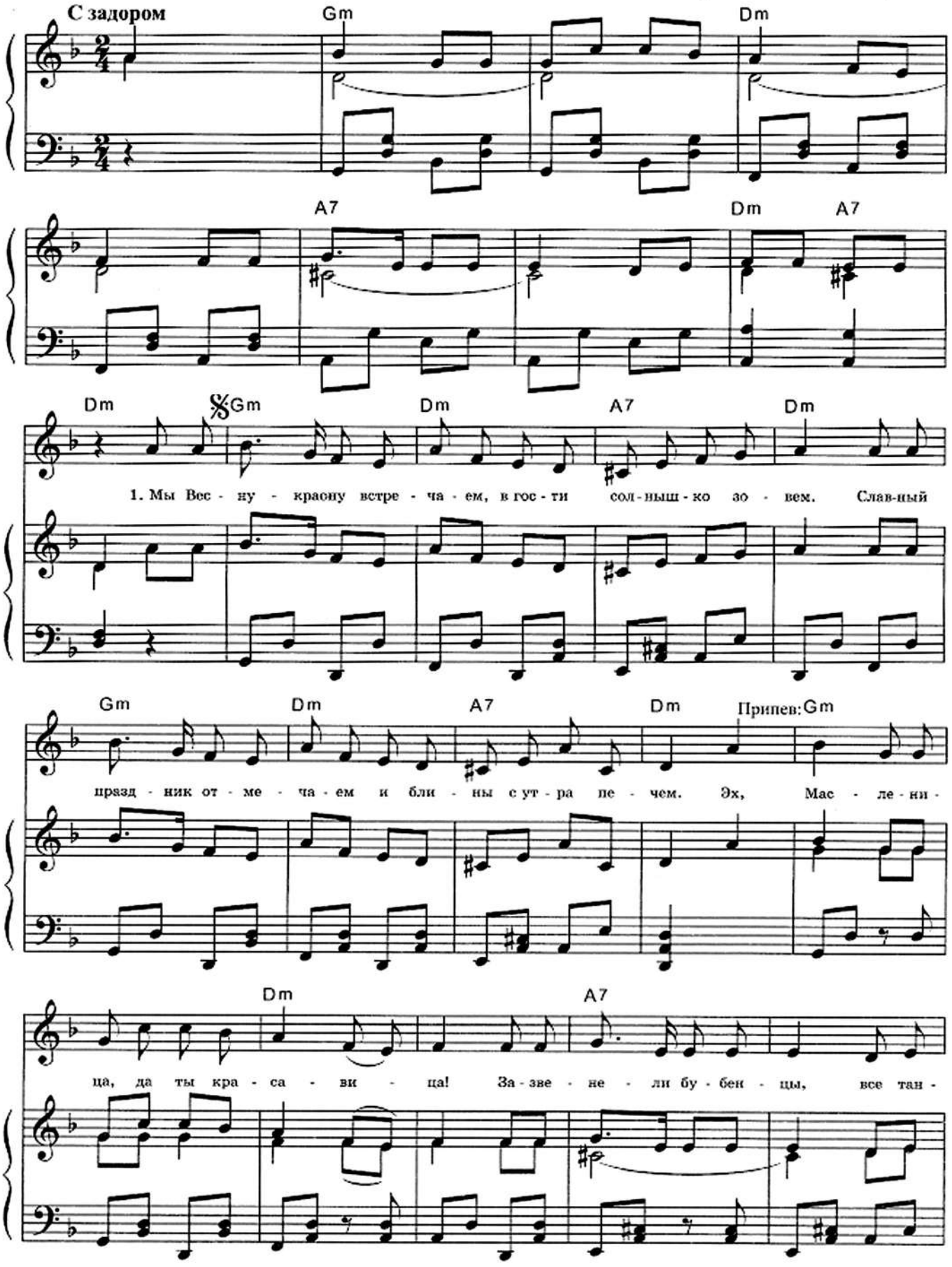

Сообщество педагогов - d-seminar.ru

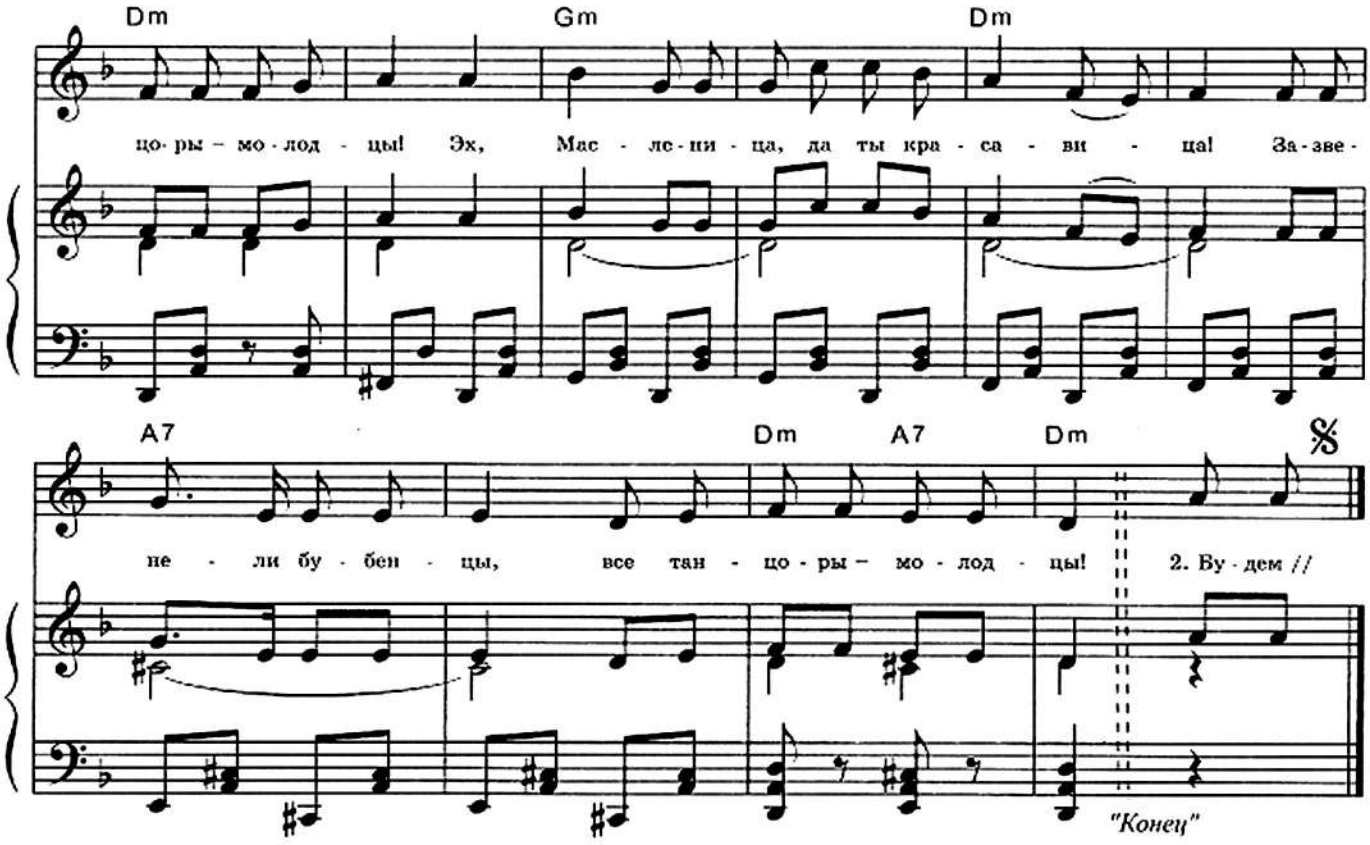

1. Мы Весну-красну встречаем,
   В гости солнышко зовём.
   Славный праздник отмечаем
   И блины с утра печём!

Припев:
Эх. Масленица, да ты красавица,
Зазвенели бубенцы,
Все танцоры – молодцы!
(После каждого куплета
припев исполняется 2 раза).

2. Будем с горки мы кататься,
   Будем весело плясать!
   Можно петь, шутить, смеяться,
   В санный поезд поиграть!

Припев.

3. Гости, пойте вместе с нами,
   Выйдет солнышко скорей.
   Да потопайте ногами,
   Будет праздник веселей!

Припев.

Сообщество педагогов - d-seminar.ru