Ёлочка-проказница

Подвижно

Слова и музыка С. Насауленко

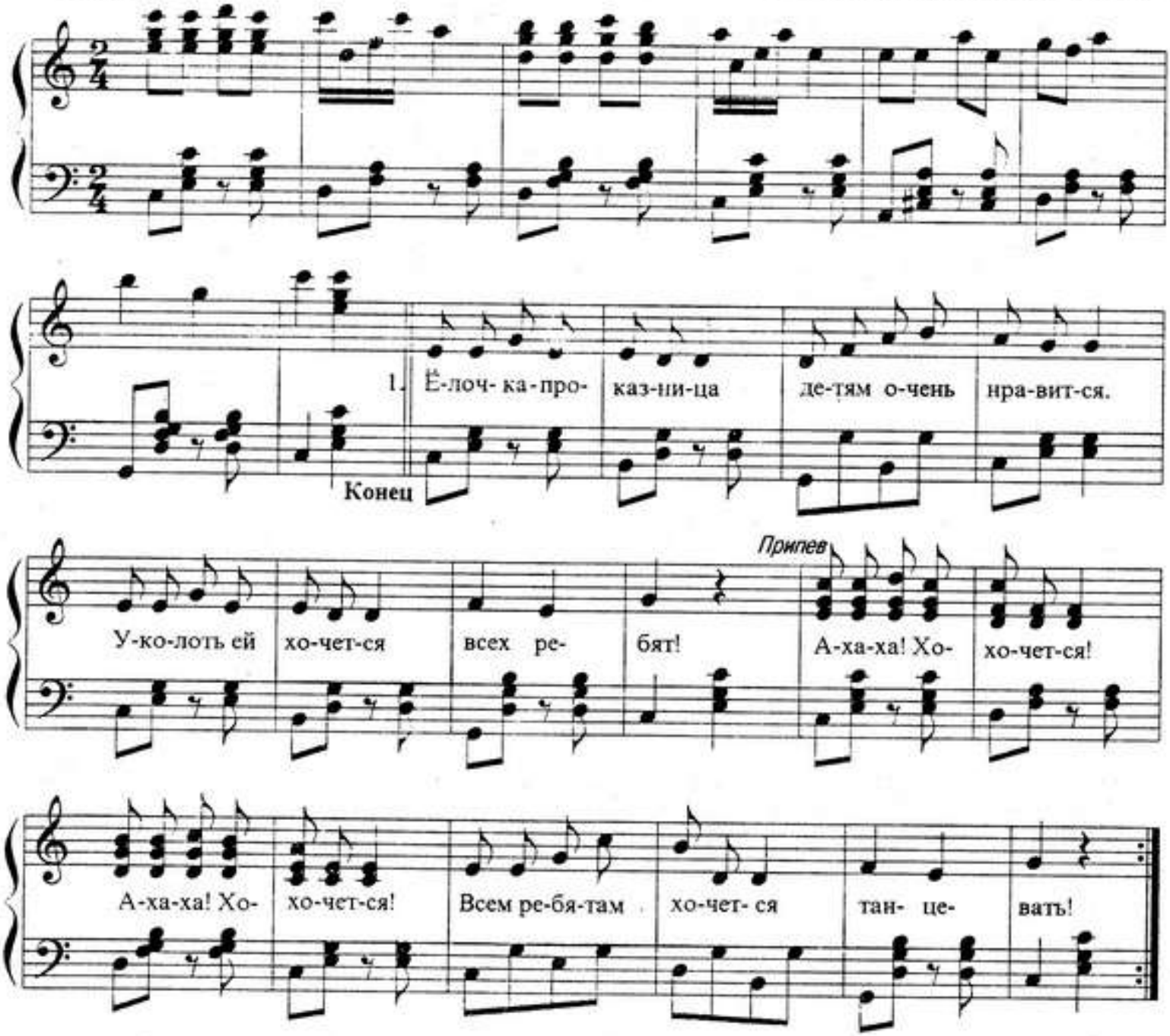

1. Ёлочка-проказница
Детям очень нравится.
Уколоть ей хочется
Всех ребят!

Припев:
А-ха-ха! Хохочется!
А-ха-ха! Хохочется!
Всем ребятам хочется
Танцевать!

2. У тебя, у ёлочки,
Не страшны иголочки,
Будут нас иголочки
Щекотать.

Припев.