ЁЛОЧНАЯ ПОЛЬКА

Слова Г. МИЛОВИДОВОЙ

Музыка Т. НАЗАРОВОЙ

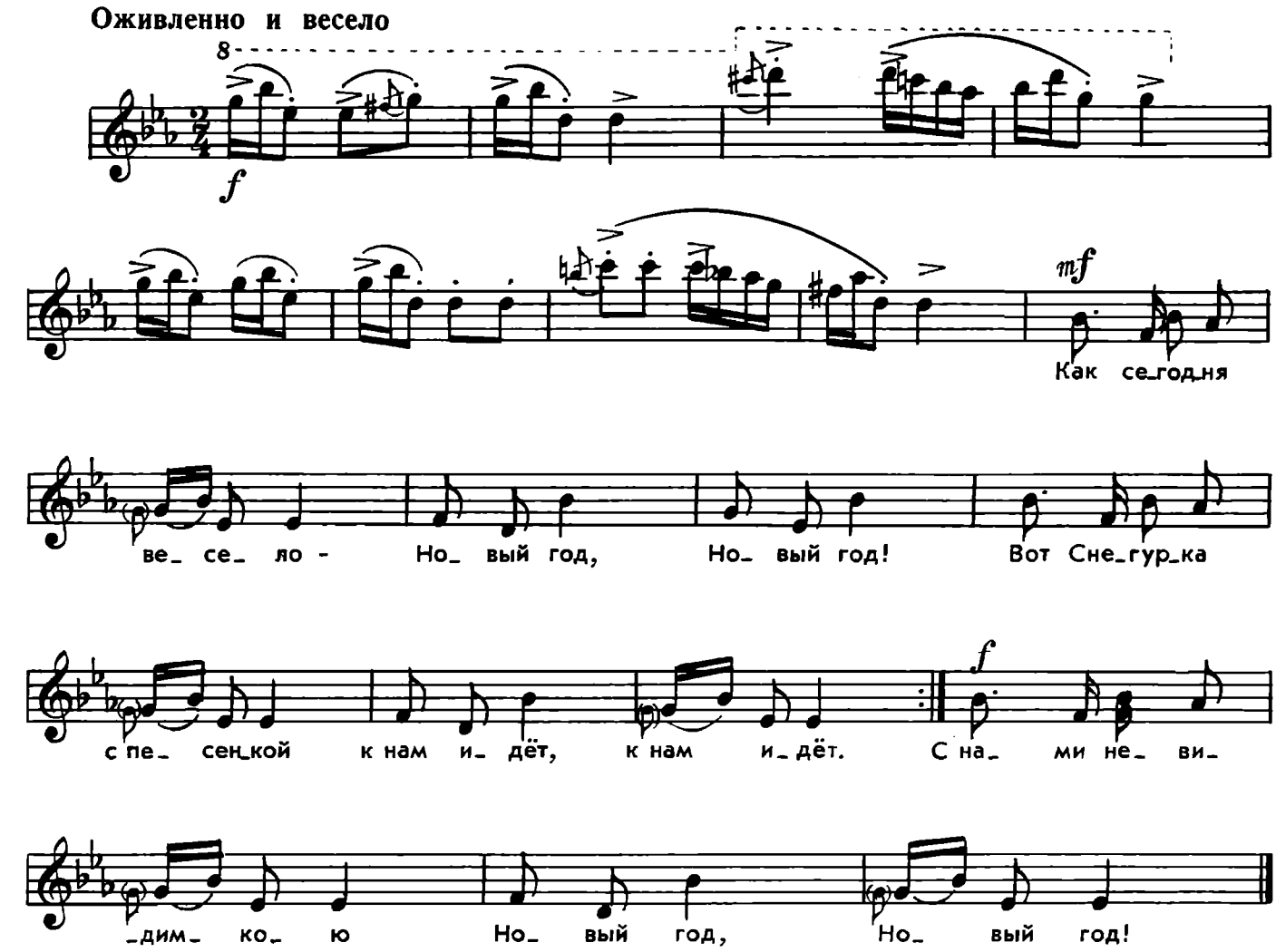

Как сегодня весело —
Новый год, Новый год!
Вот Снегурка с песенкой
К нам идёт, к нам идёт.

Наша ёлка яркая —
Сто огней, сто огней!
Дед-Мороз с подарками
Рядом с ней, рядом с ней.

Девочки и мальчики
Тут как тут, тут как тут,
Куклы, мишки, зайчики
Танца ждут, танца ждут.

В окнах белой дымкою
Снег идёт, снег идёт,
С нами невидимкою
Новый год, Новый год!

Сообщество педагогов - d-seminar.ru