Sechs Lieder ohne Worte
(Erstes Heft)
für Klavier

Felix Mendelssohn Bartholdy, op. 19b

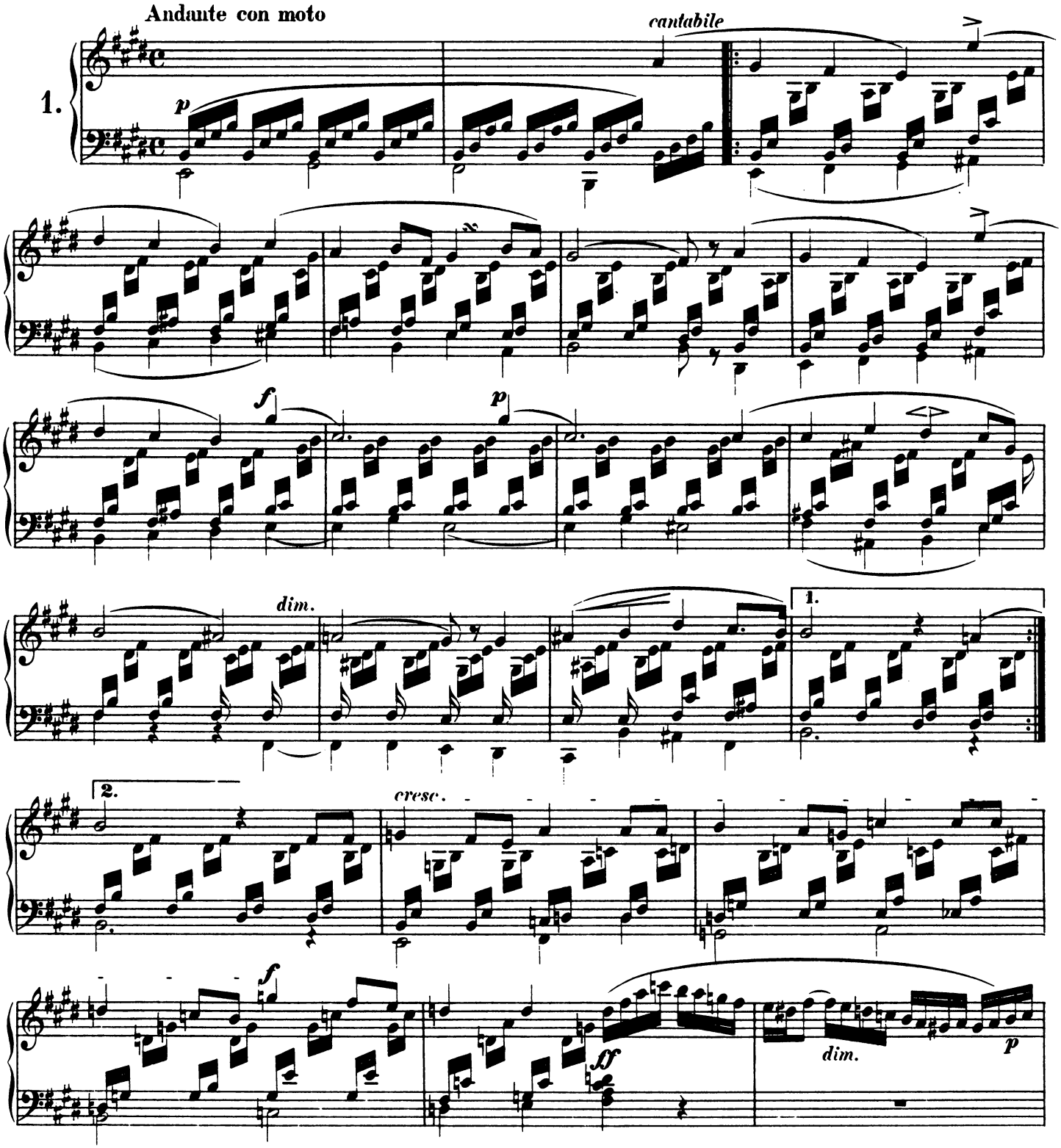

Edition Breitkopf Nr. 160 M. B. 75. VEB Breitkopf & Härtel Musikverlag Leipzig

Сообщество педагогов - d-seminar.ru

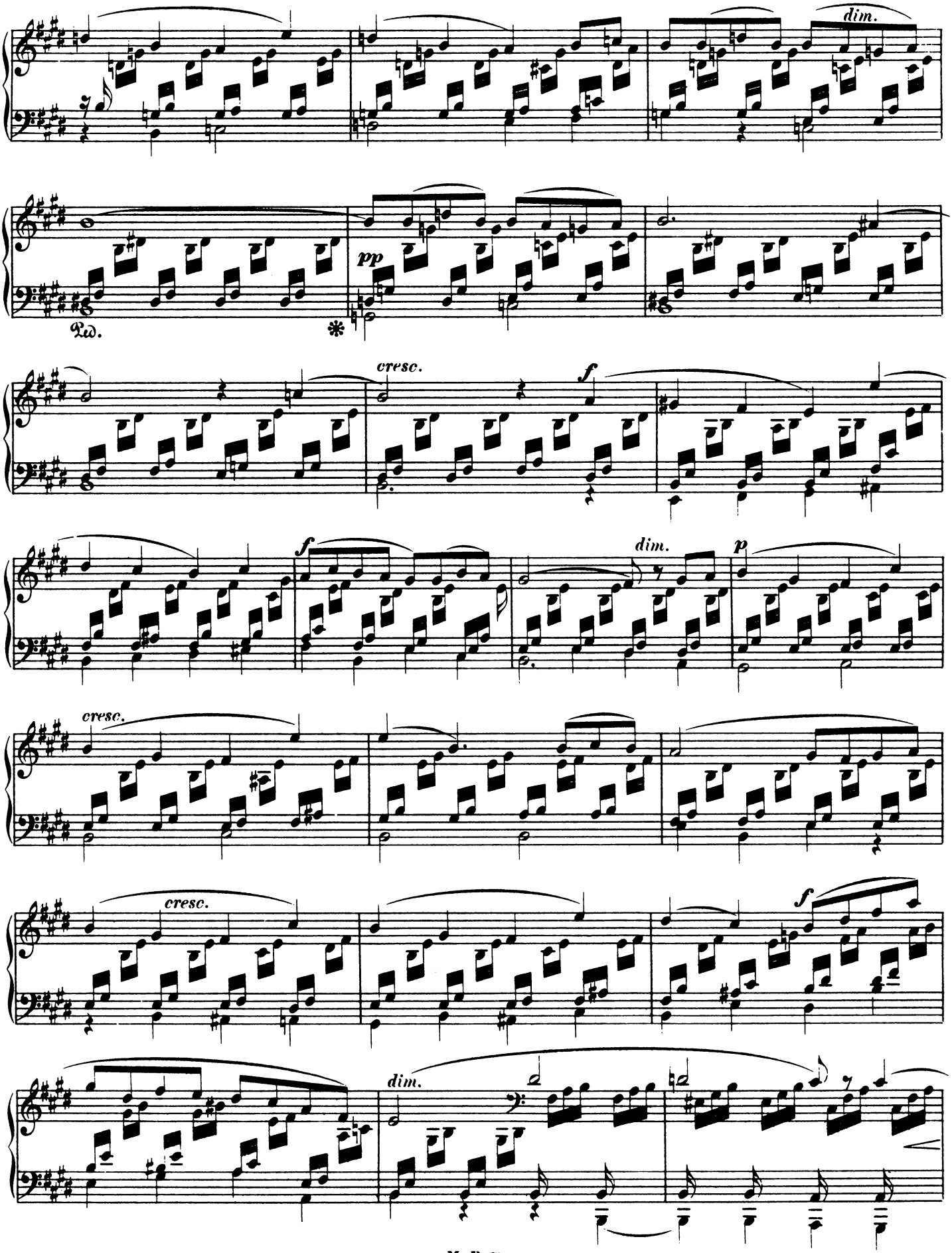

Сообщество педагогов - d-seminar.ru

dim.

pp

Ped.

Andante espressivo

2.

mf

sf

p

sf

sf

p

cresc.

f

Сообщество педагогов - d-seminar.ru

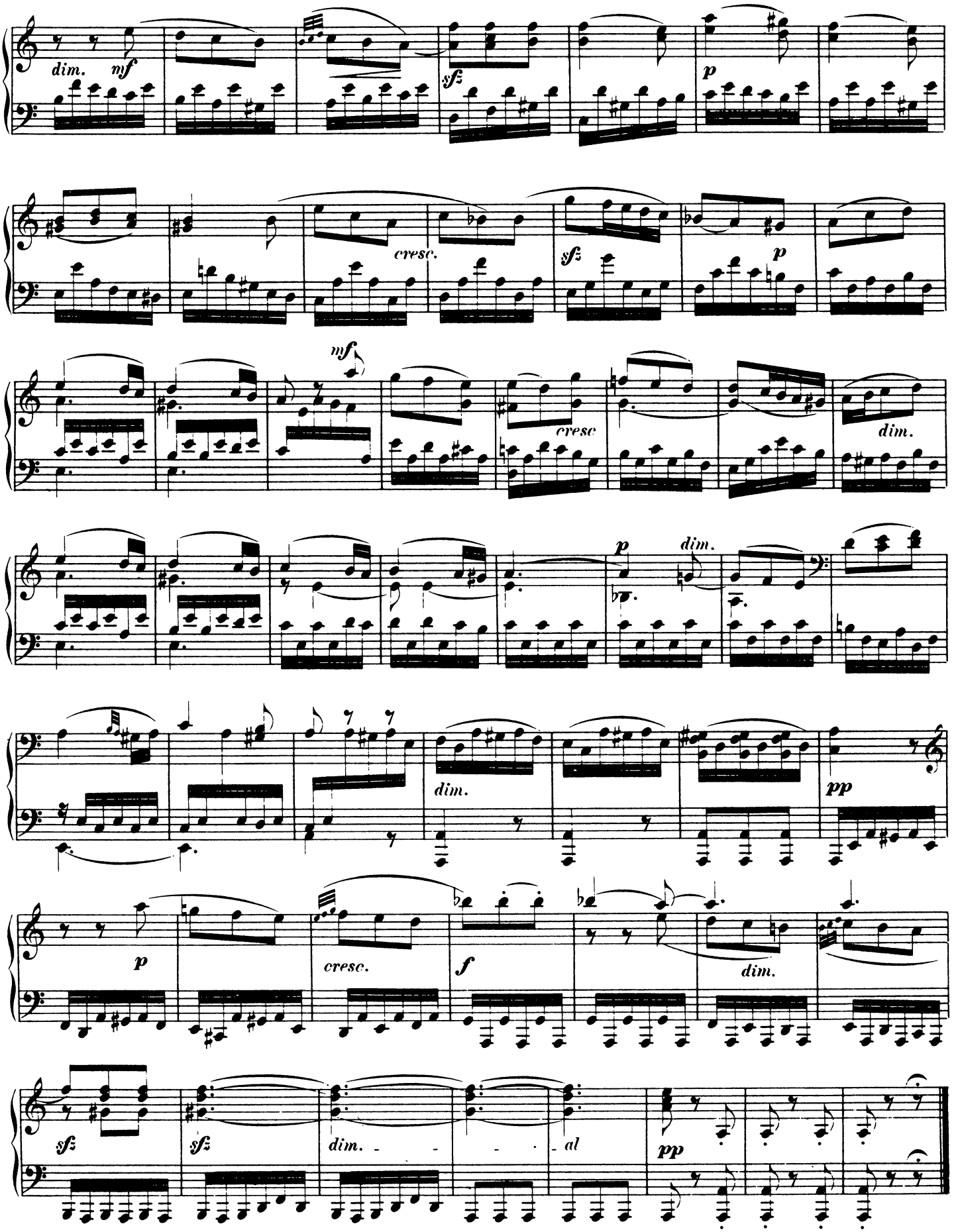

Сообщество педагогов - d-seminar.ru

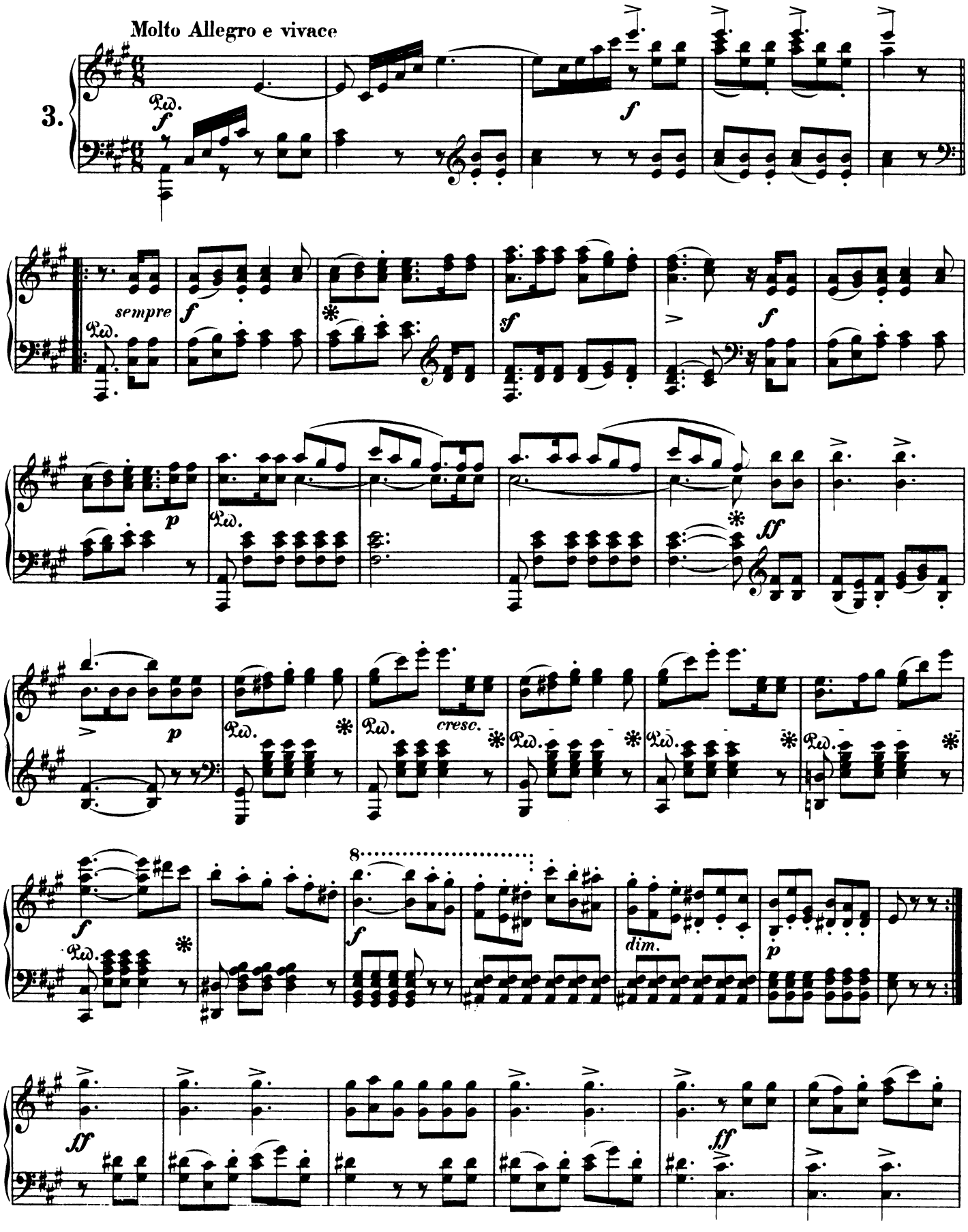

Сообщество педагогов - d-seminar.ru

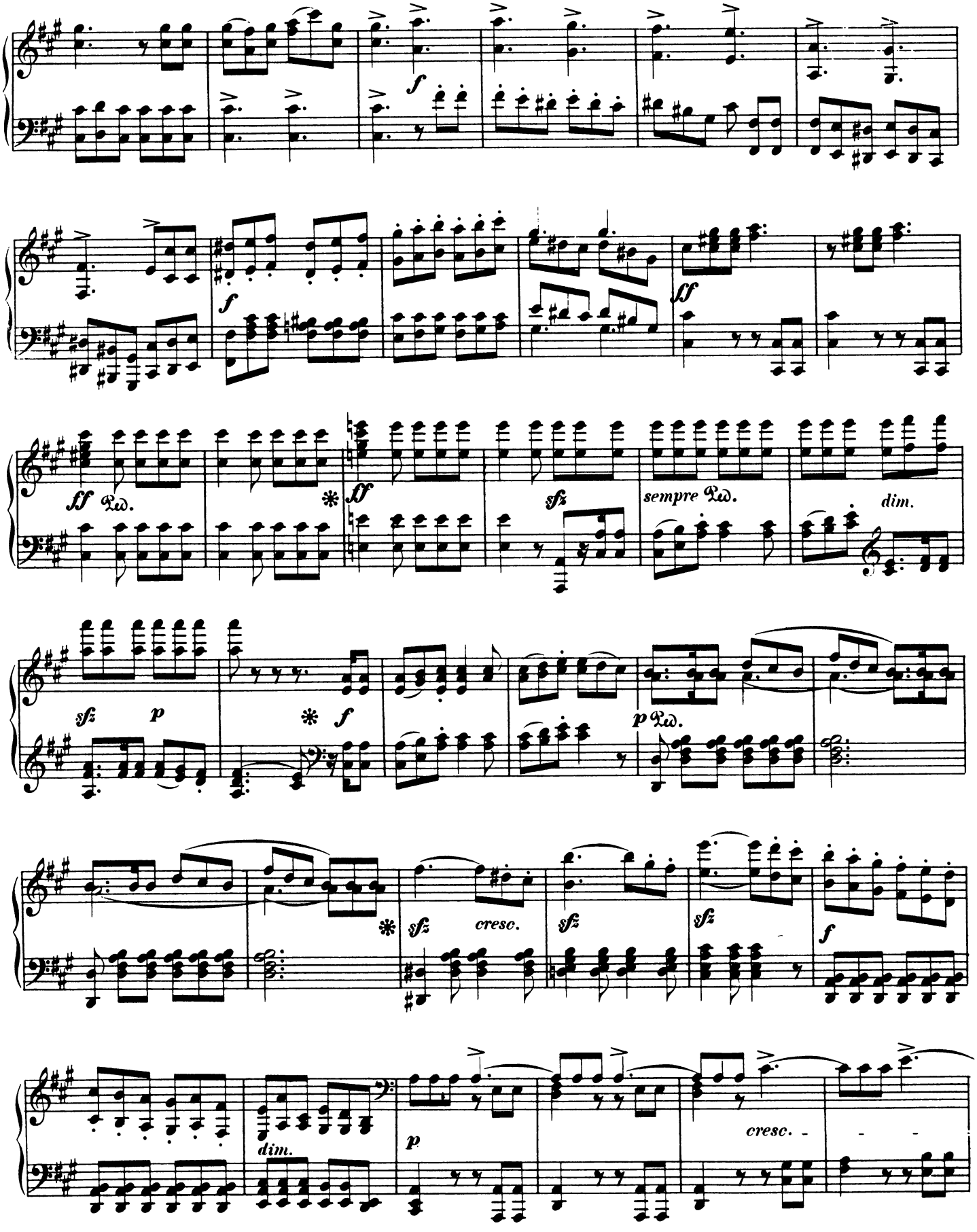

Сообщество педагогов - d-seminar.ru

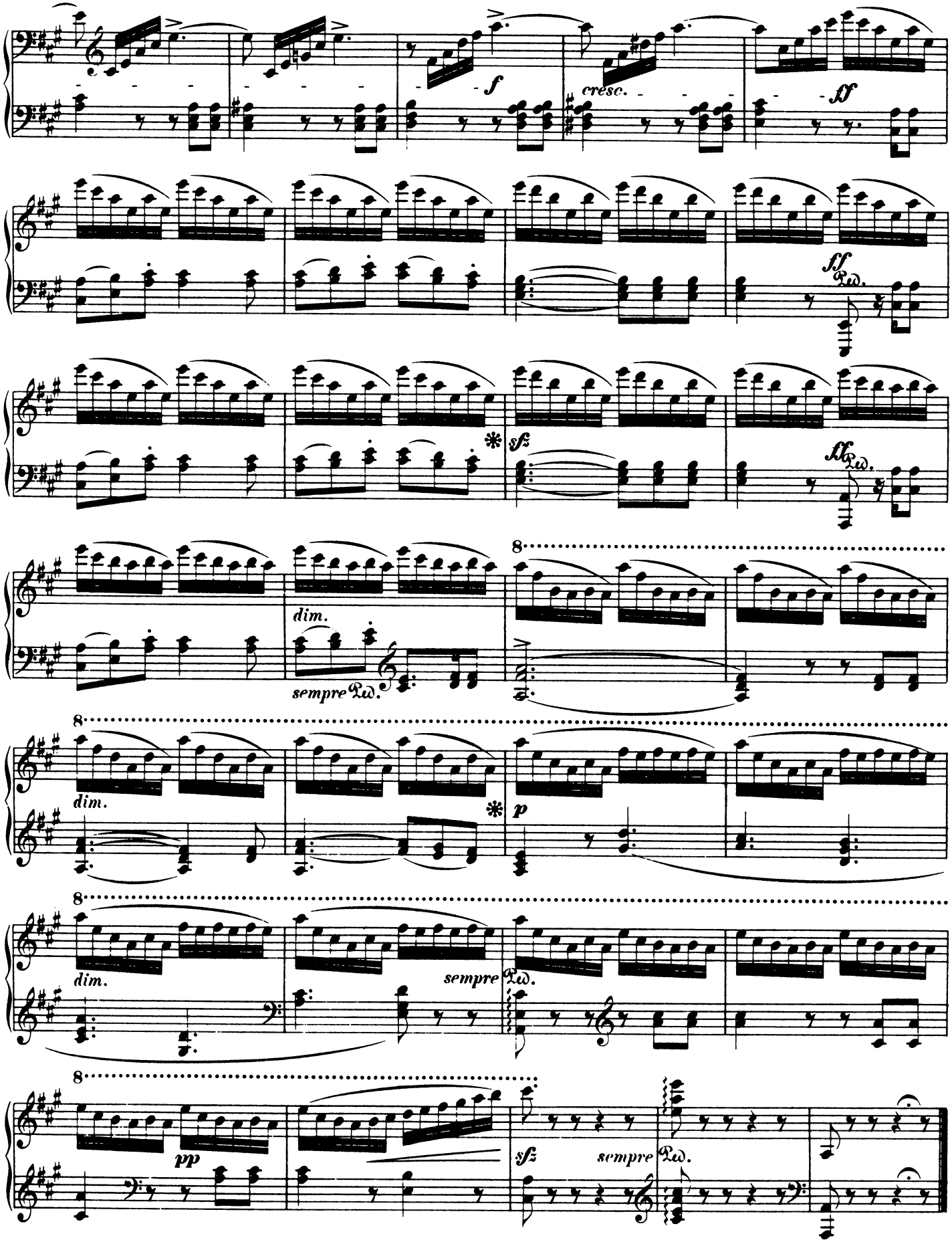

Сообщество педагогов - d-seminar.ru

Komponiert 1829

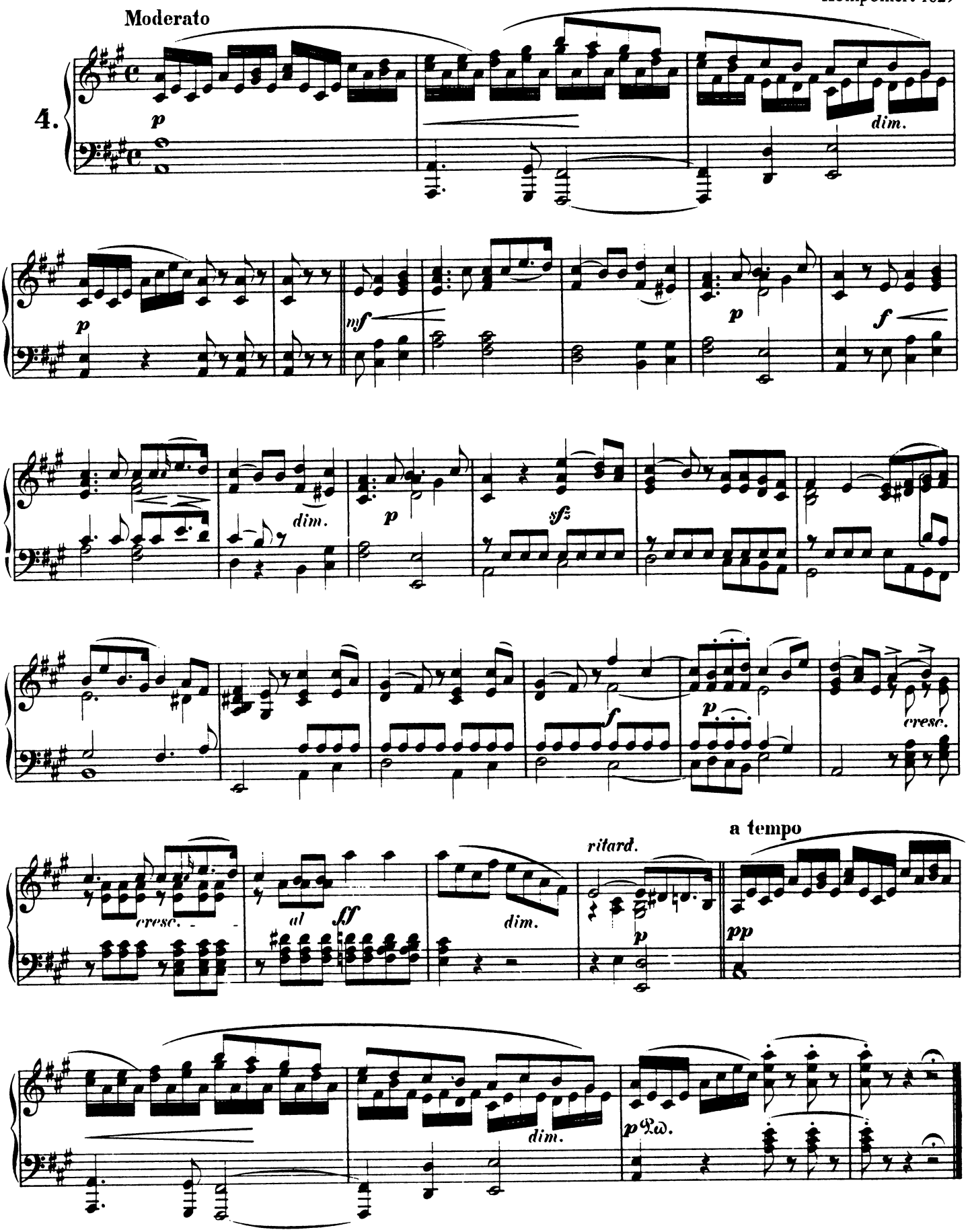

Сообщество педагогов - d-seminar.ru

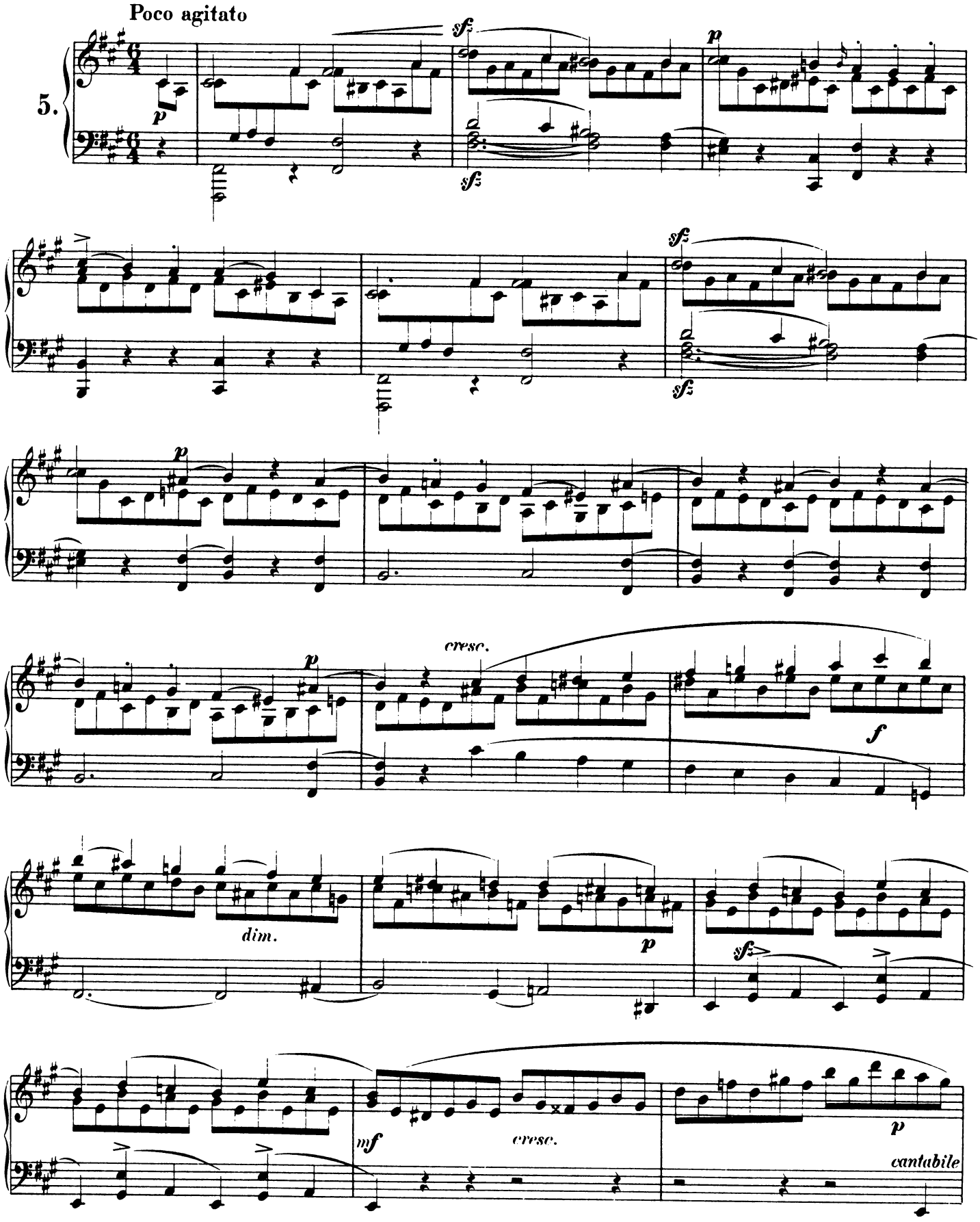

Сообщество педагогов - d-seminar.ru

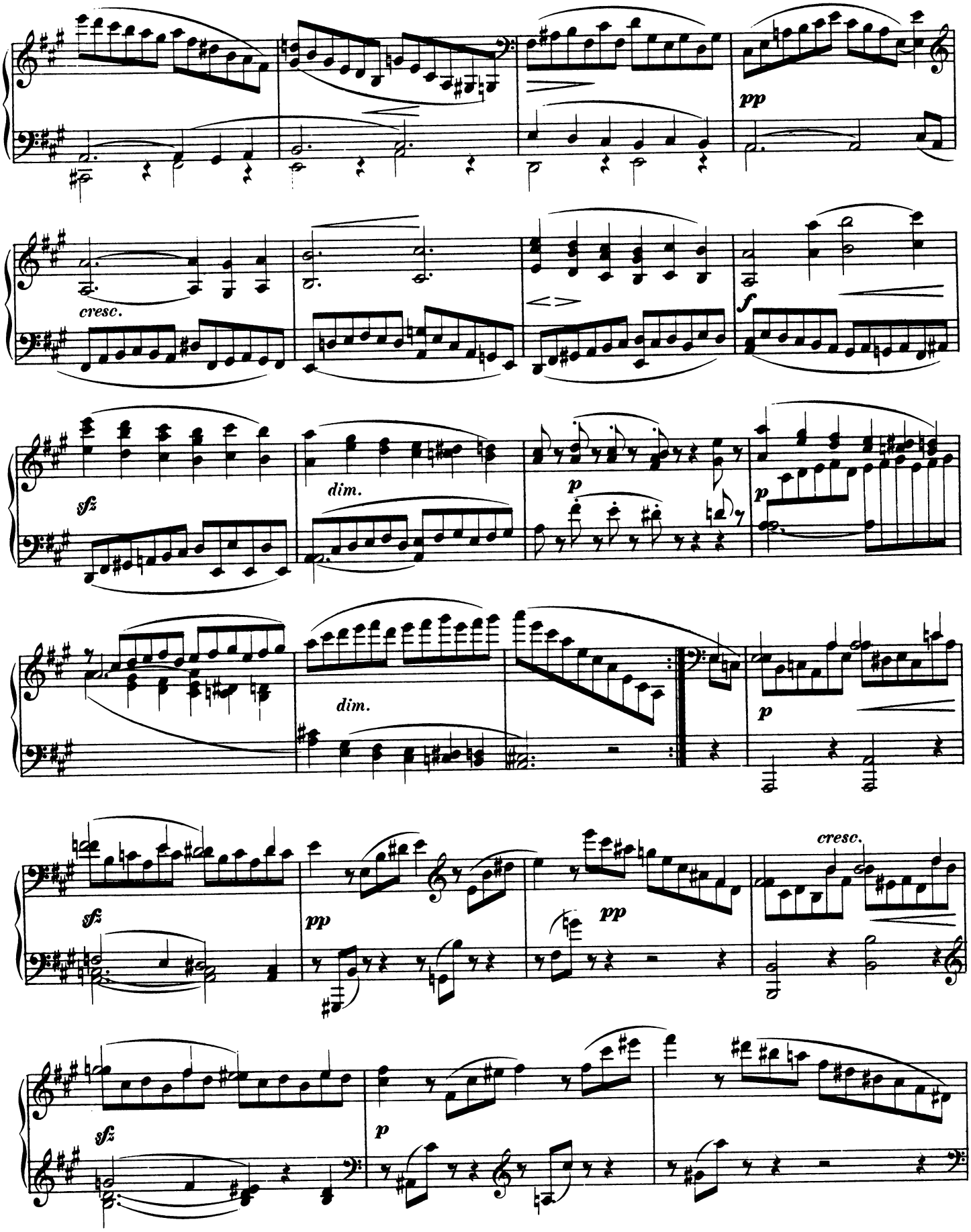

Сообщество педагогов - d-seminar.ru

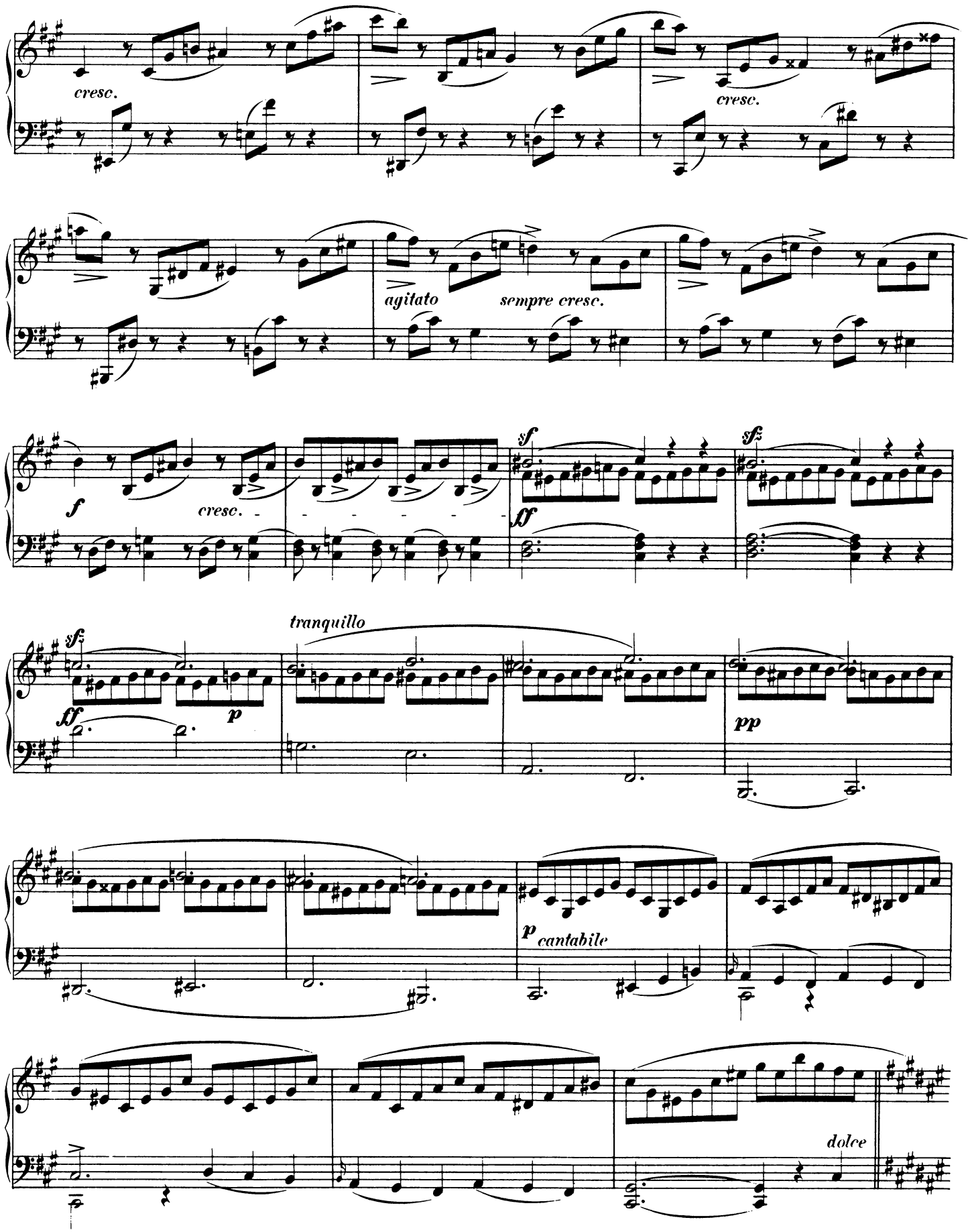

Сообщество педагогов - d-seminar.ru

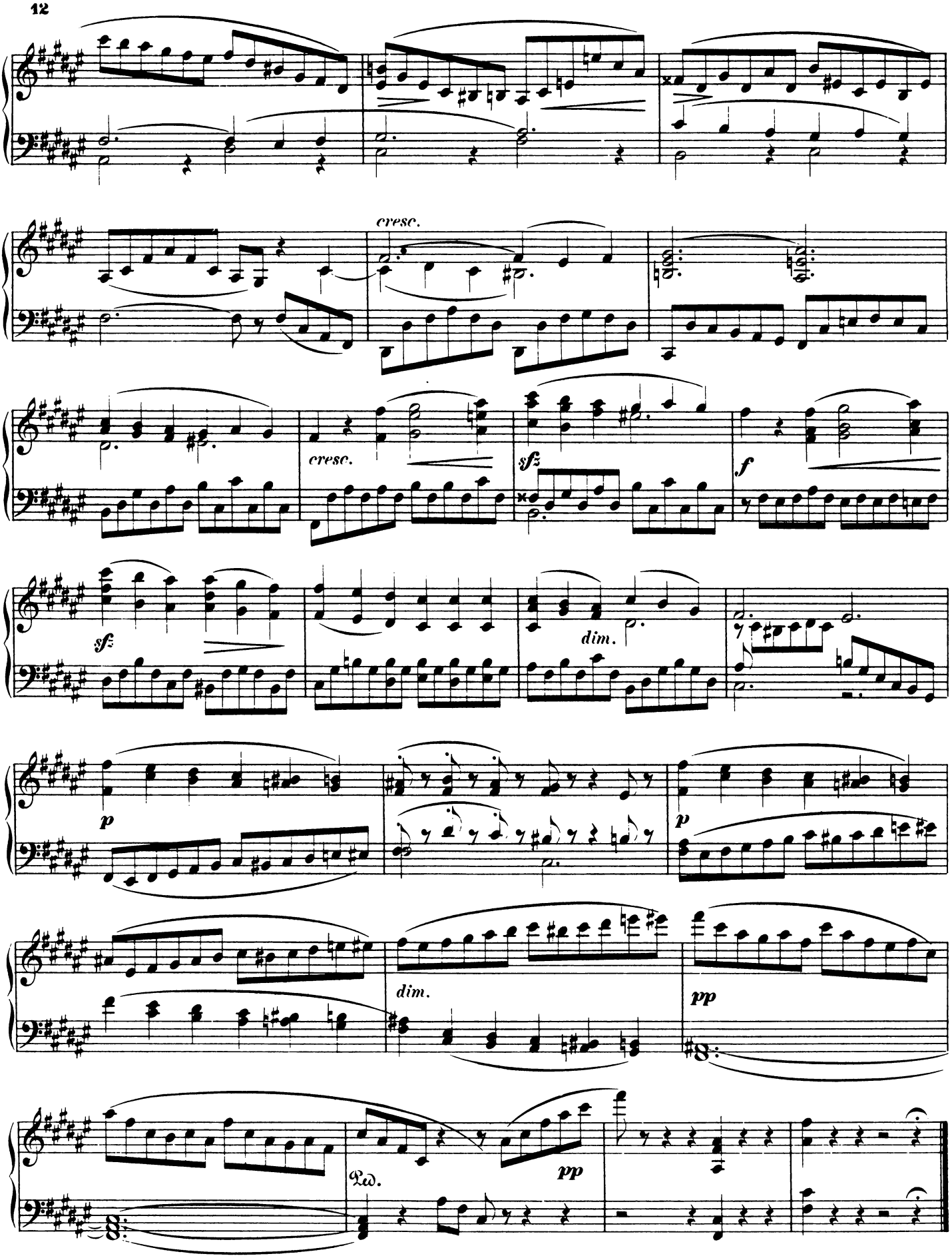

Сообщество педагогов - d-seminar.ru

Venetianisches Gondellied

Komponiert 1830

Andante sostenuto

6.

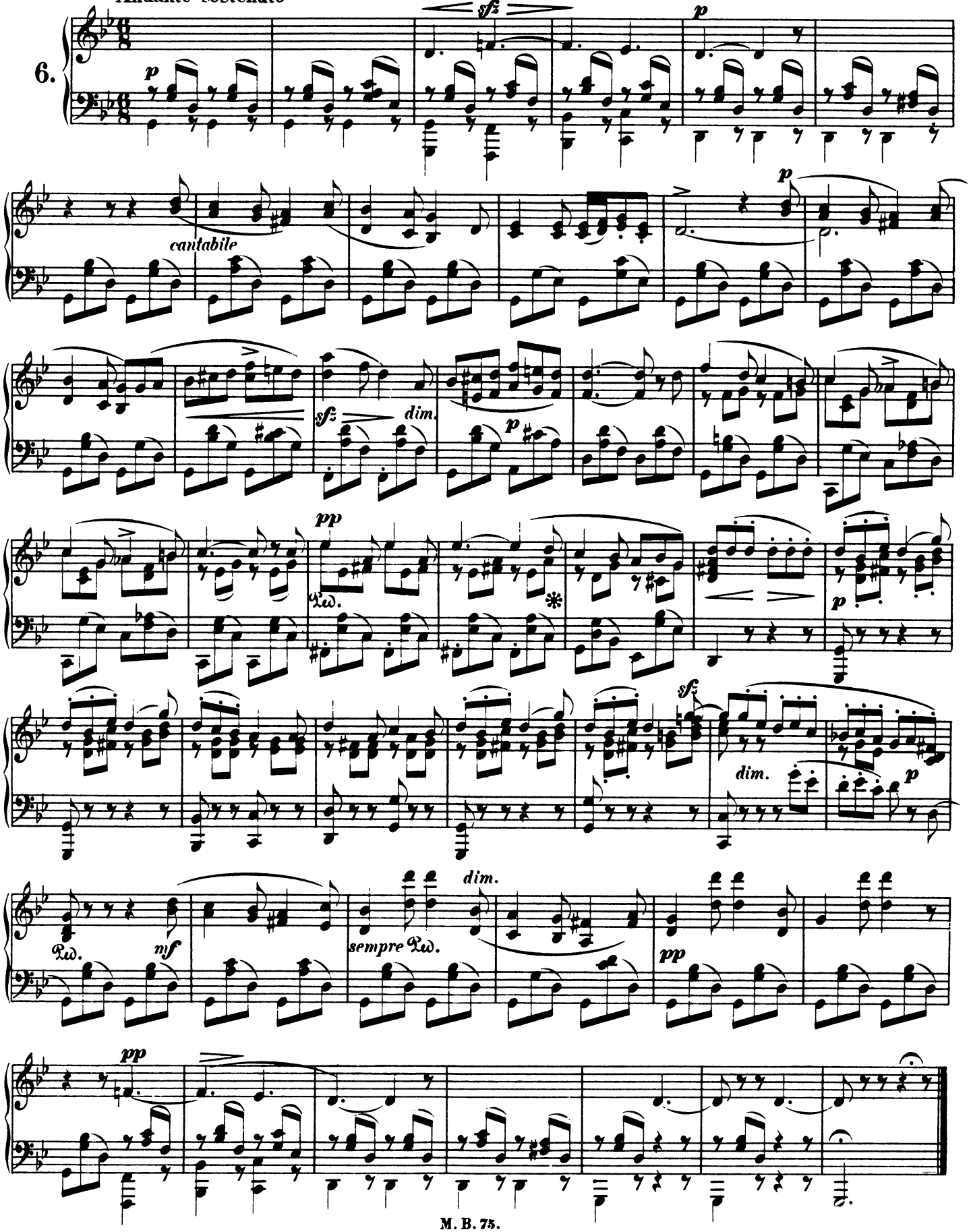

Сообщество педагогов - d-seminar.ru