Lieder ohne Worte.

Sechstes Heft (№ 31–36.) Opus 67.

Im Druck erschienen im October 1845.

№ 31.
Componirt
1844.

Andante.

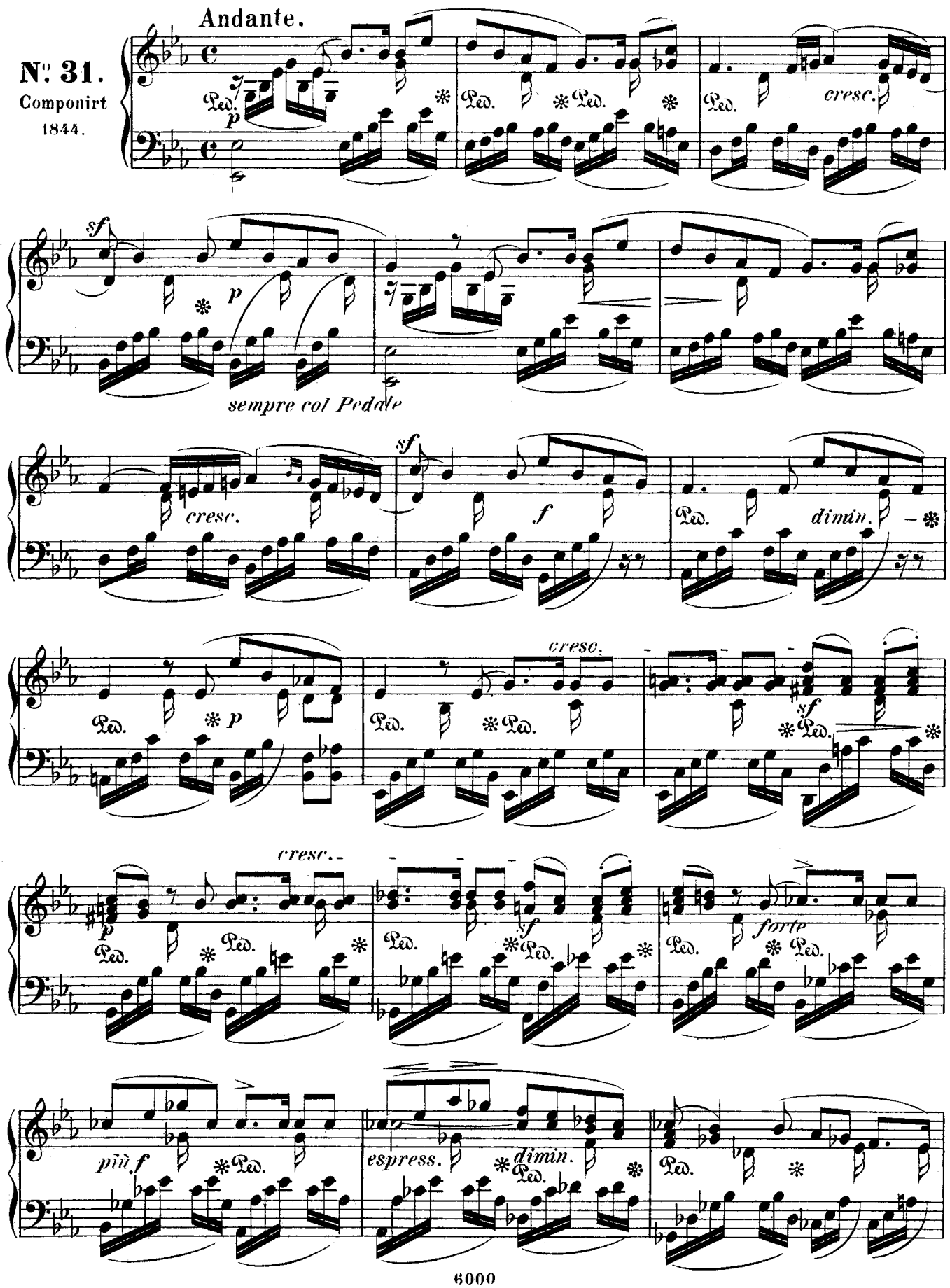

Сообщество педагогов - d-seminar.ru

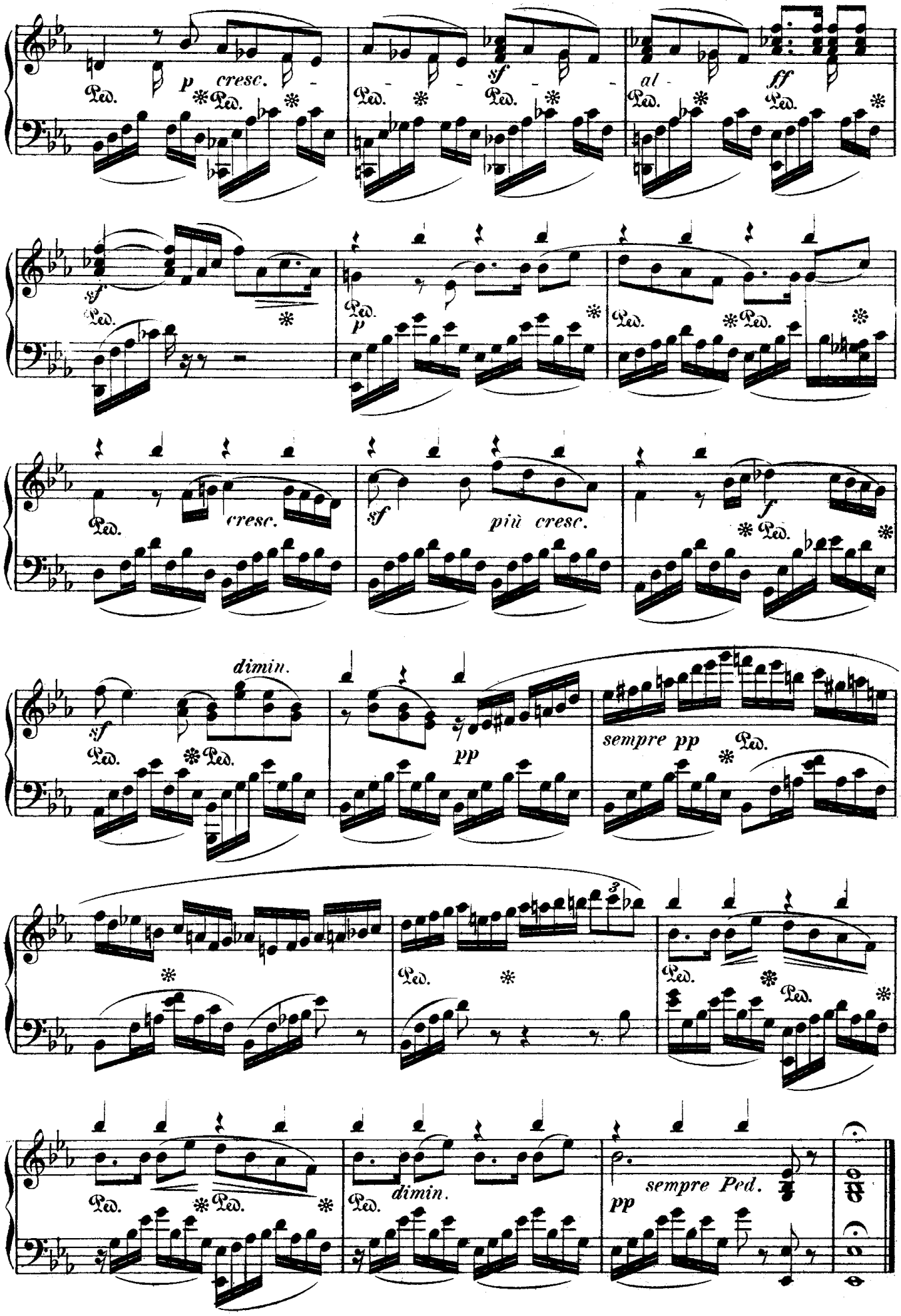

Сообщество педагогов - d-seminar.ru

Allegro leggiero.

N°. 32.
Componirt
1839.

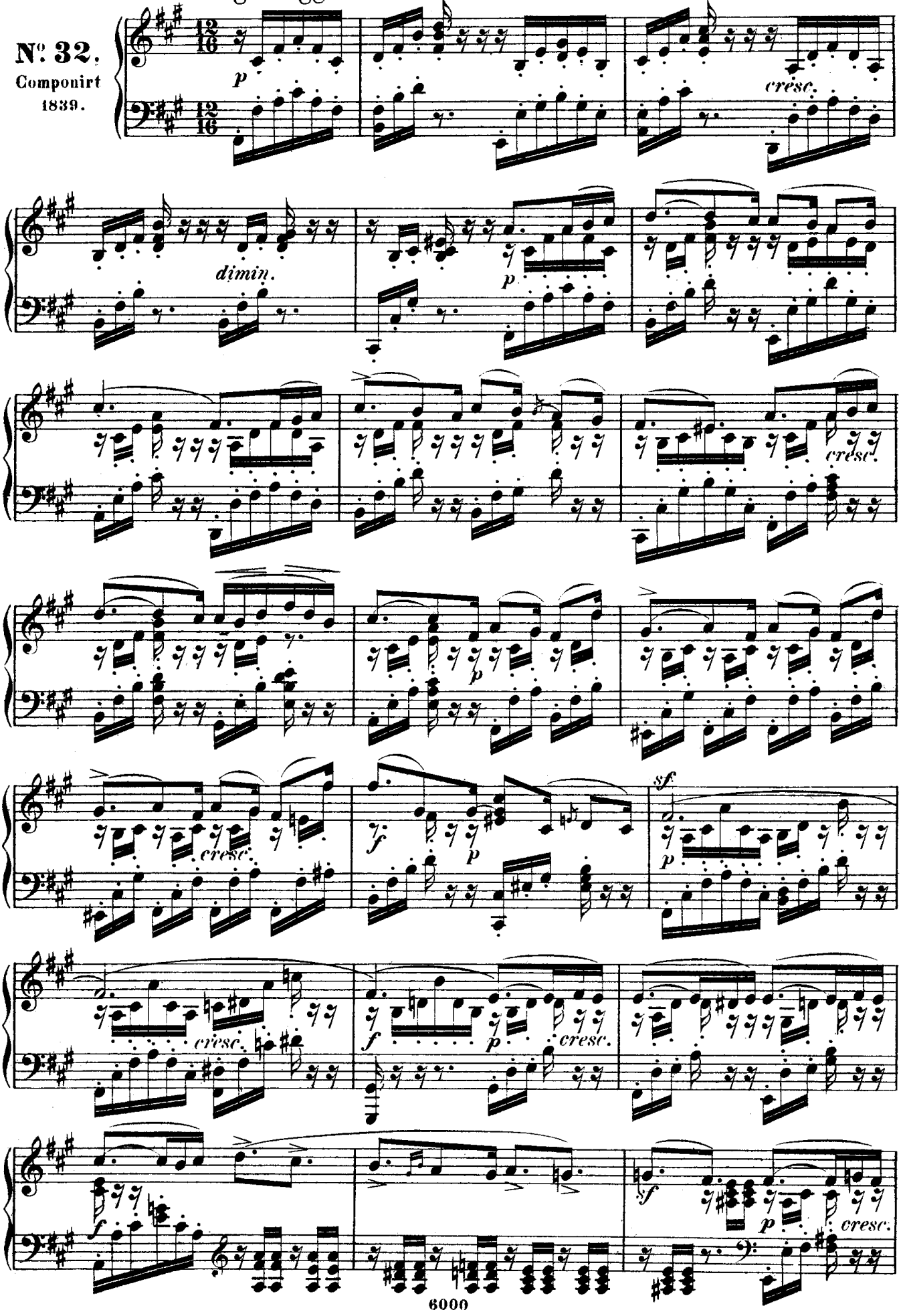

Сообщество педагогов - d-seminar.ru

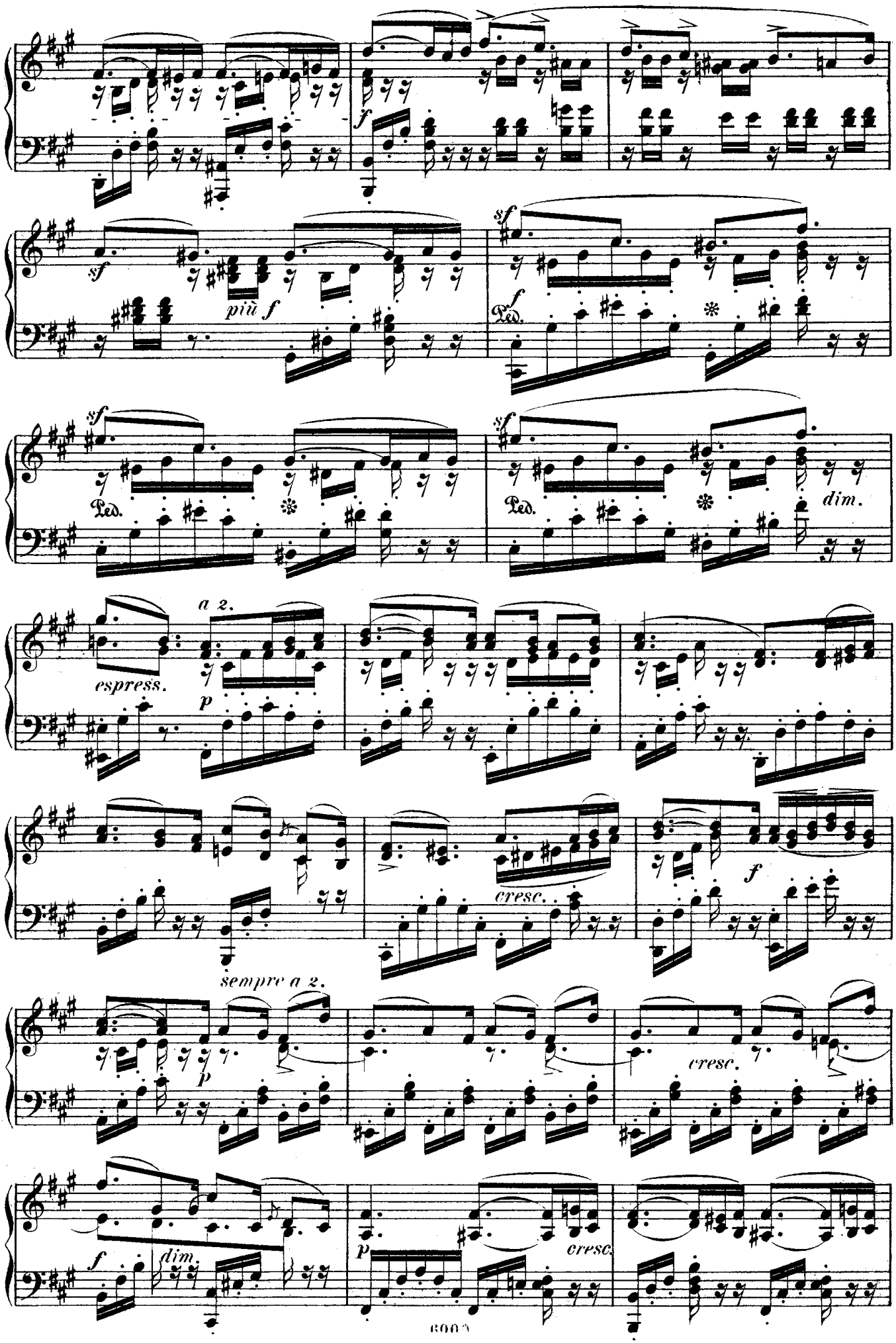

Сообщество педагогов - d-seminar.ru

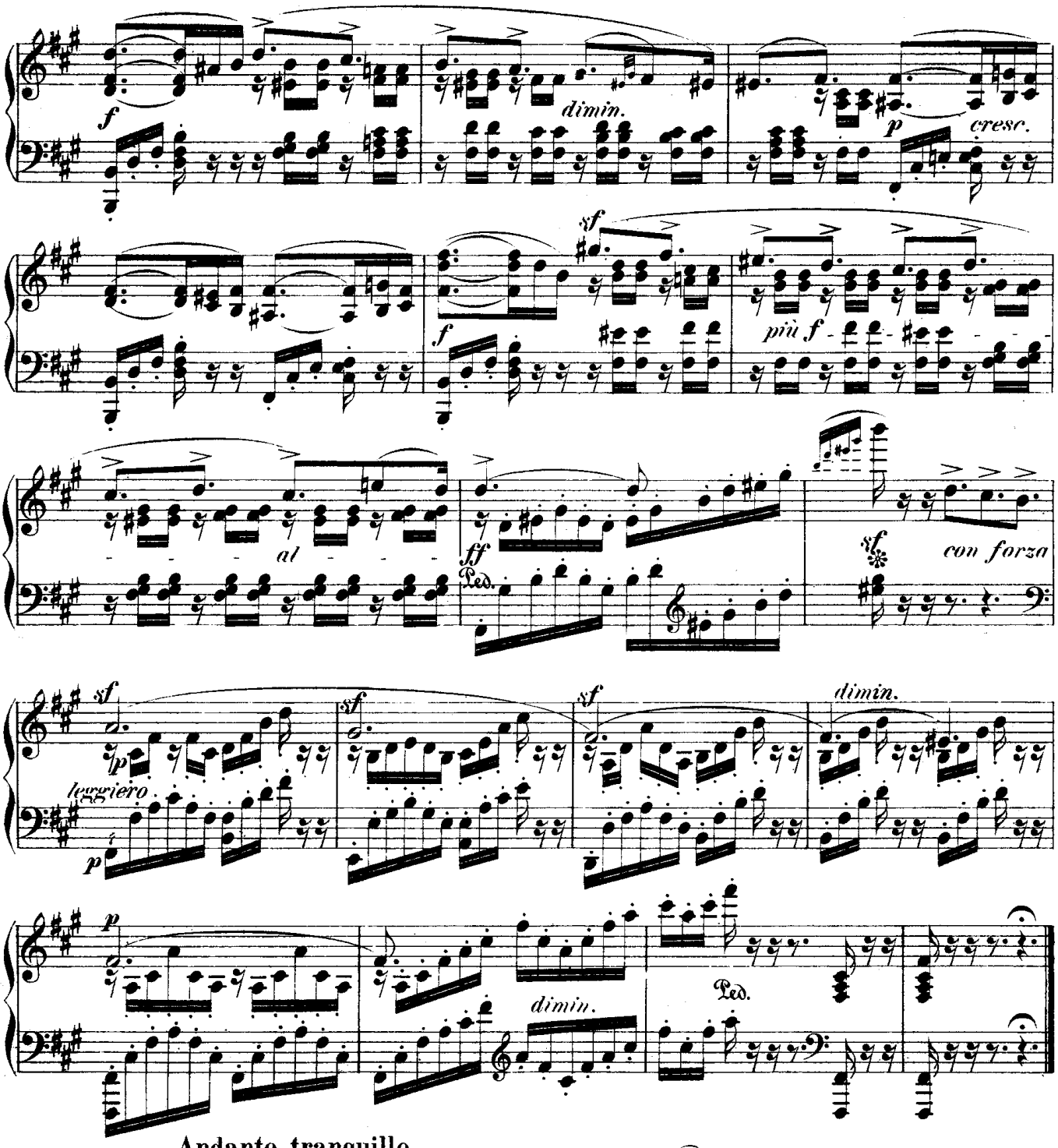

Andante tranquillo.

№ 33.

Componirt 1845.

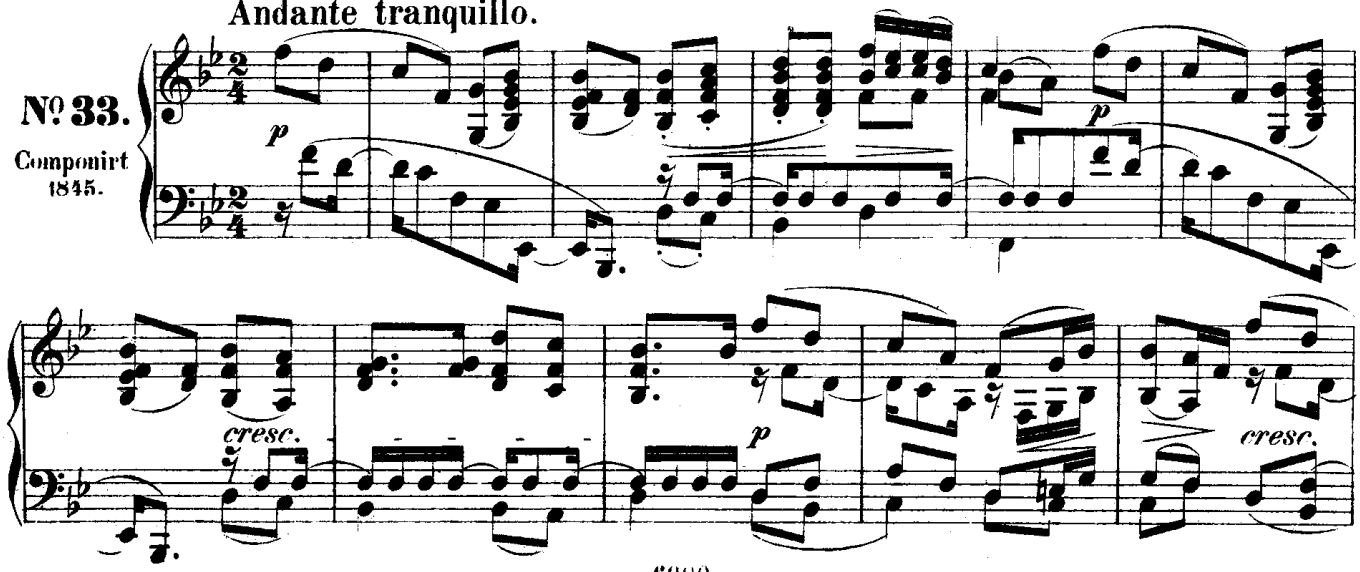

Сообщество педагогов - d-seminar.ru

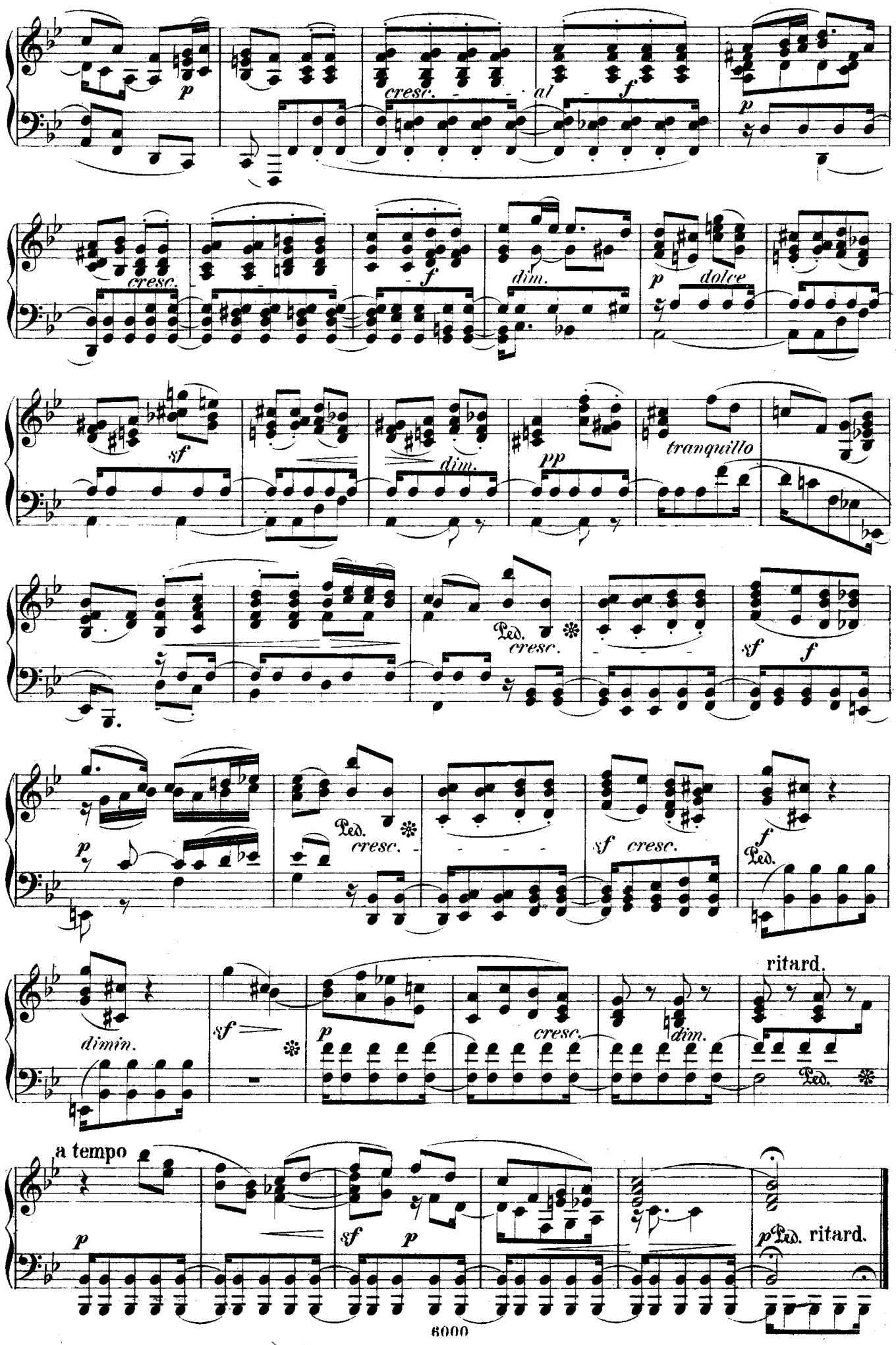

Сообщество педагогов - d-seminar.ru

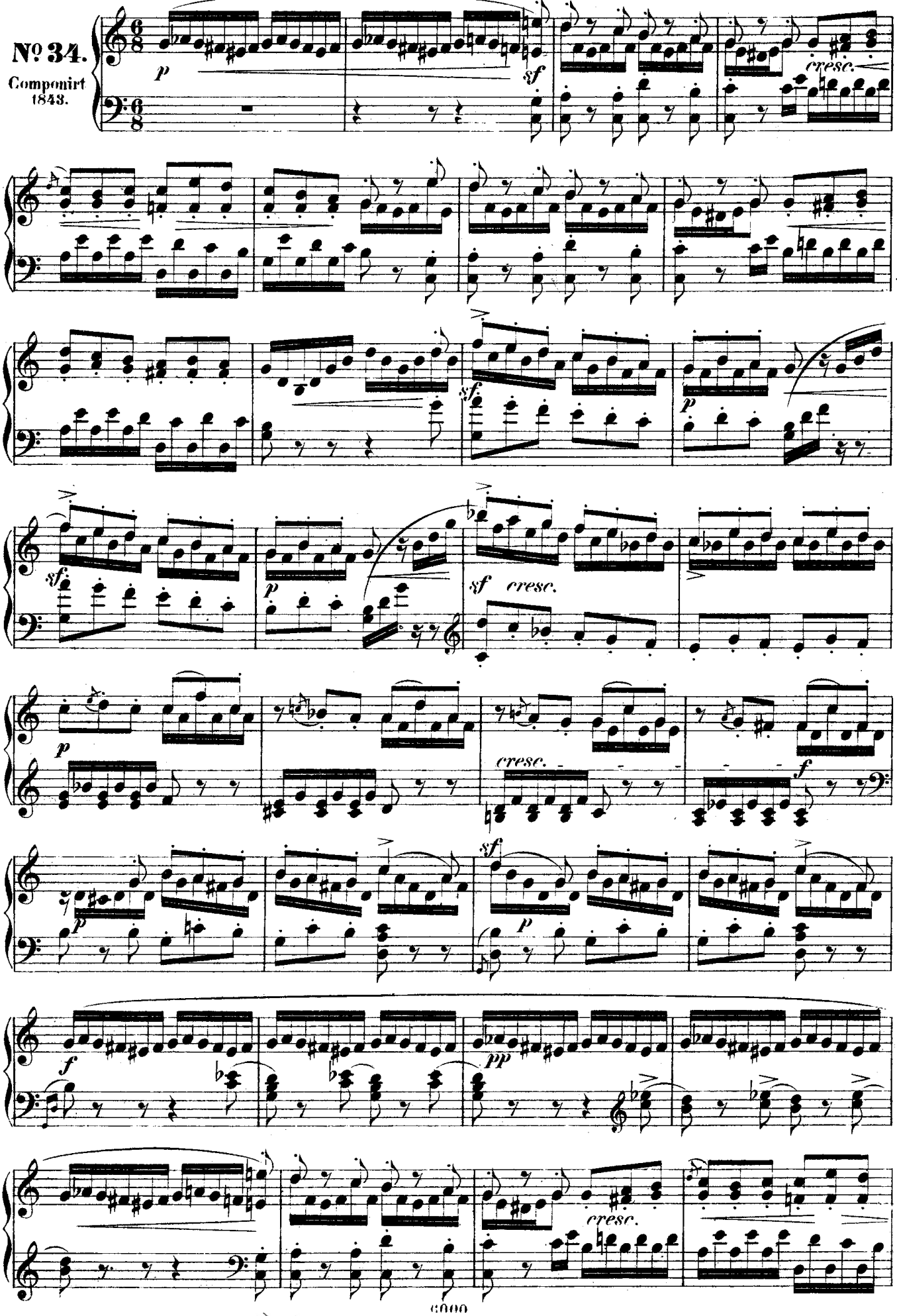
Presto.
(Spinnerlied genannt.)
No 34.
Componirt 1843.

Сообщество педагогов - d-seminar.ru

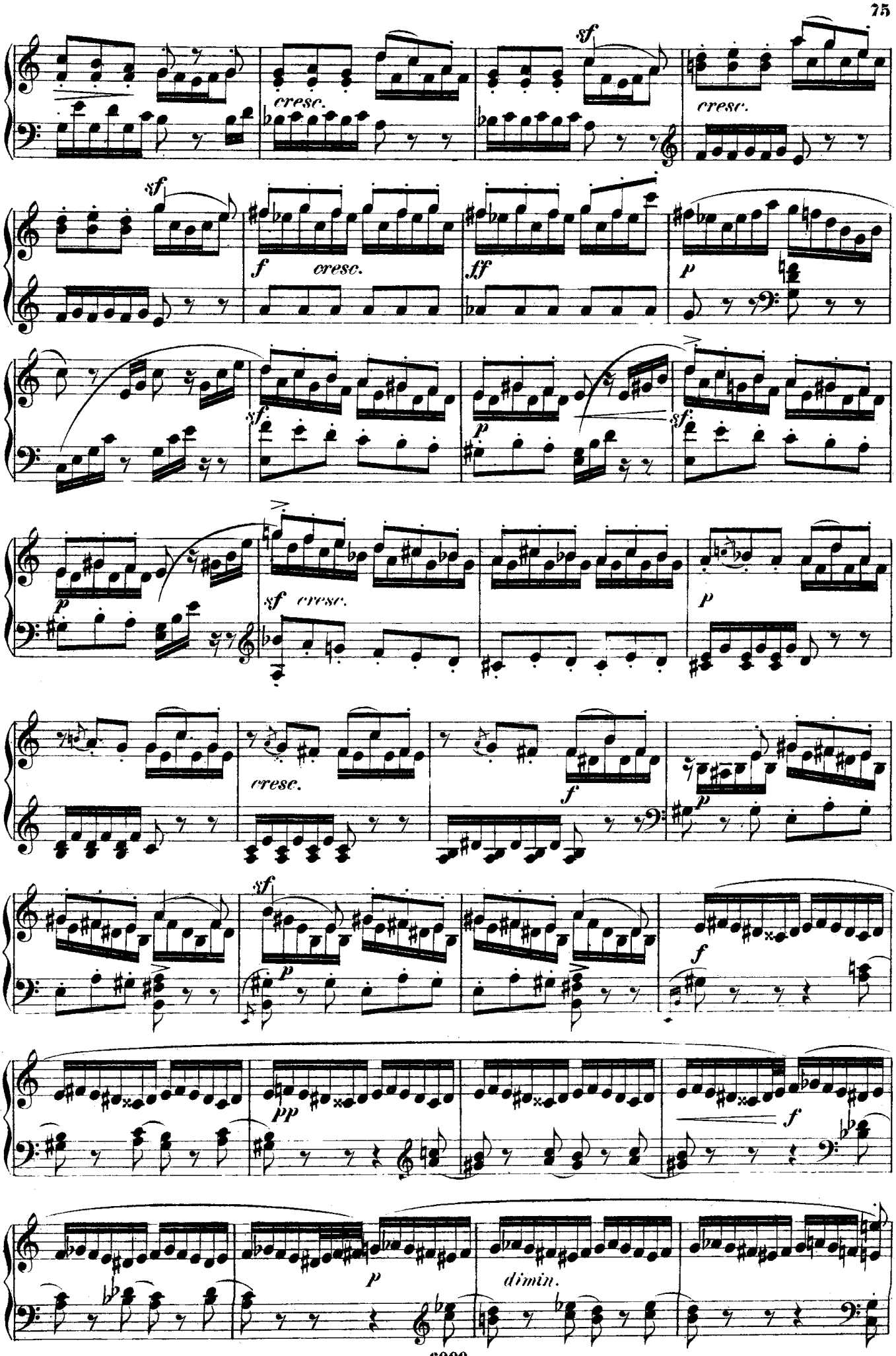

Сообщество педагогов - d-seminar.ru

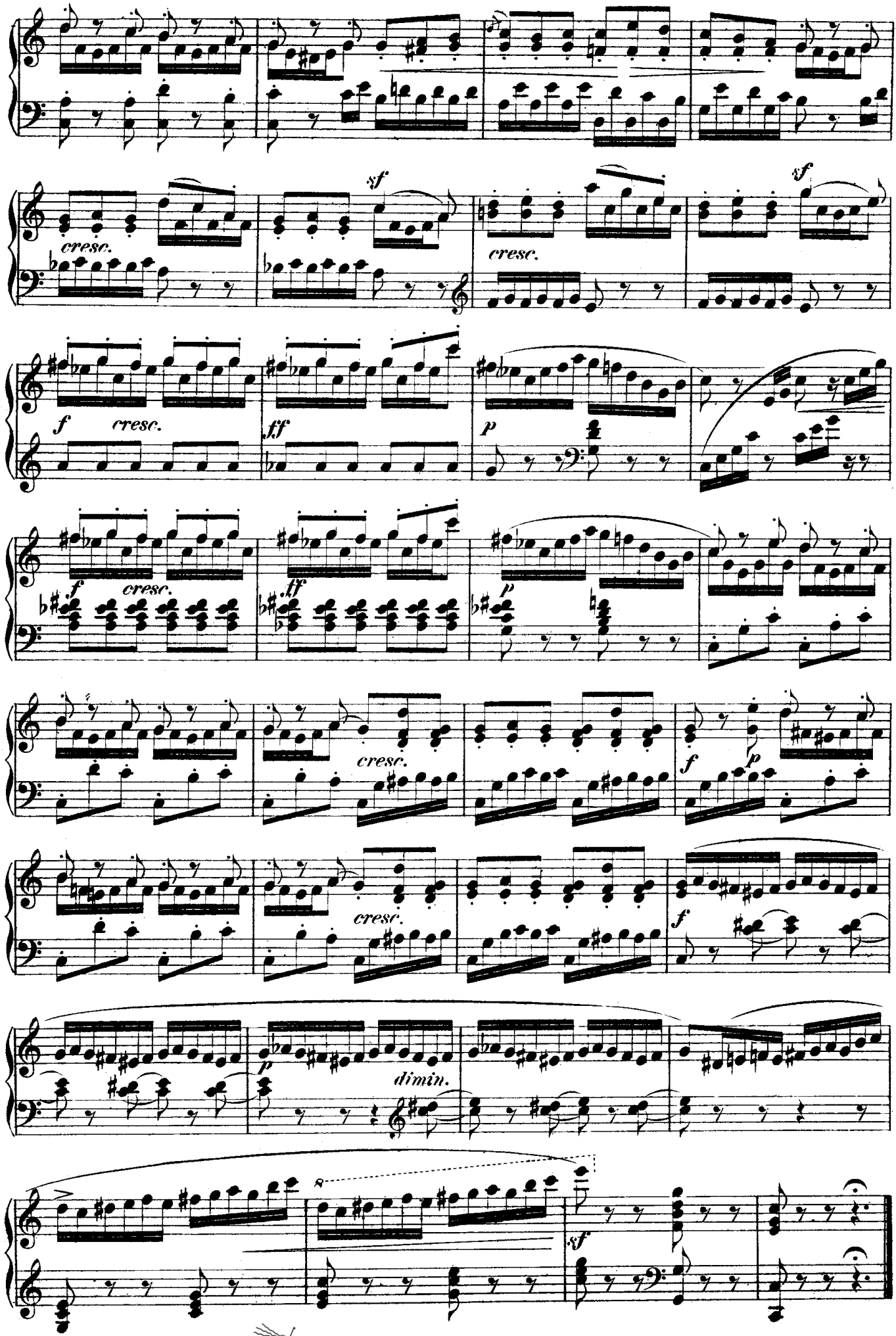

Сообщество педагогов - d-seminar.ru

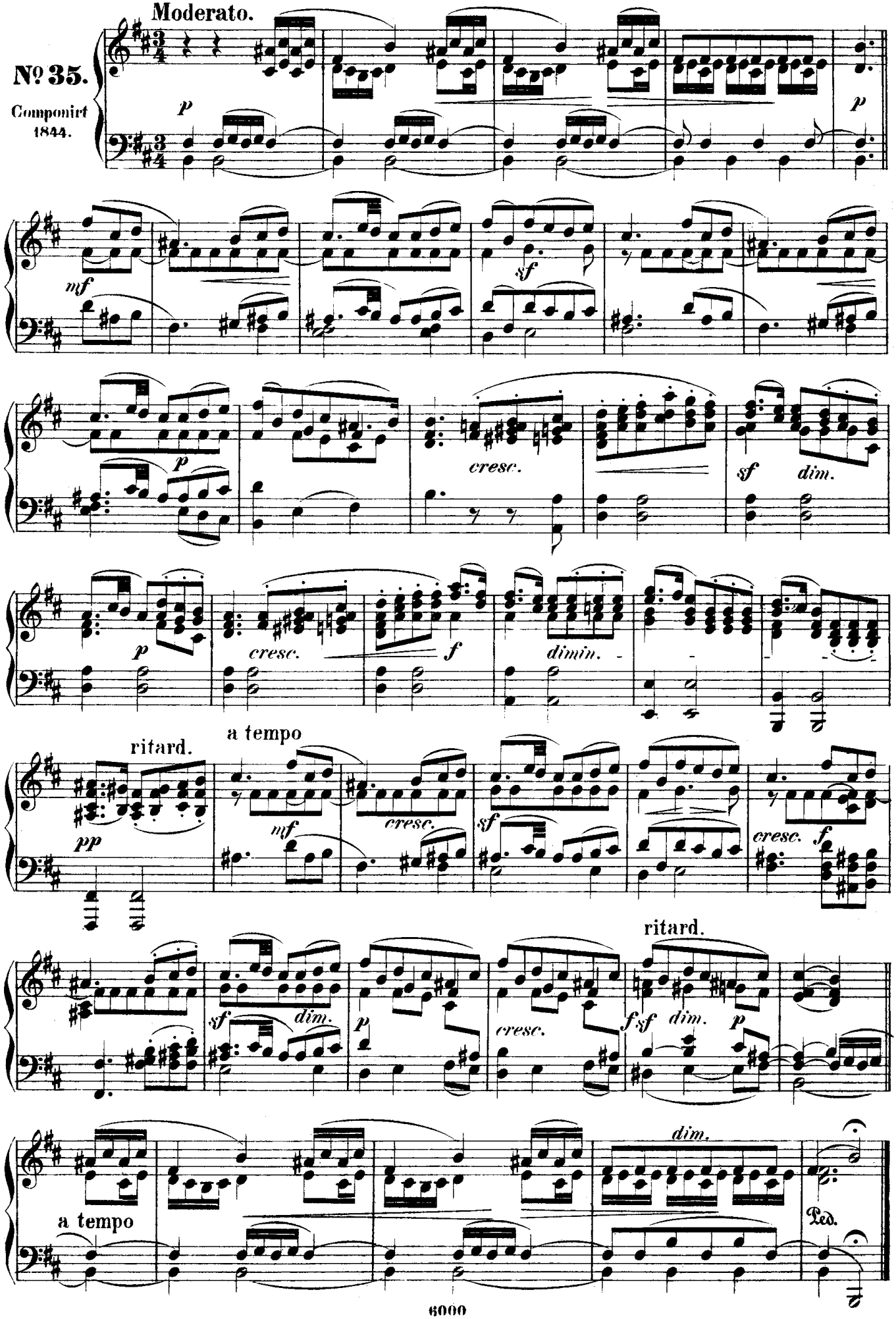

Сообщество педагогов - d-seminar.ru

Allegretto non troppo.

№ 36.

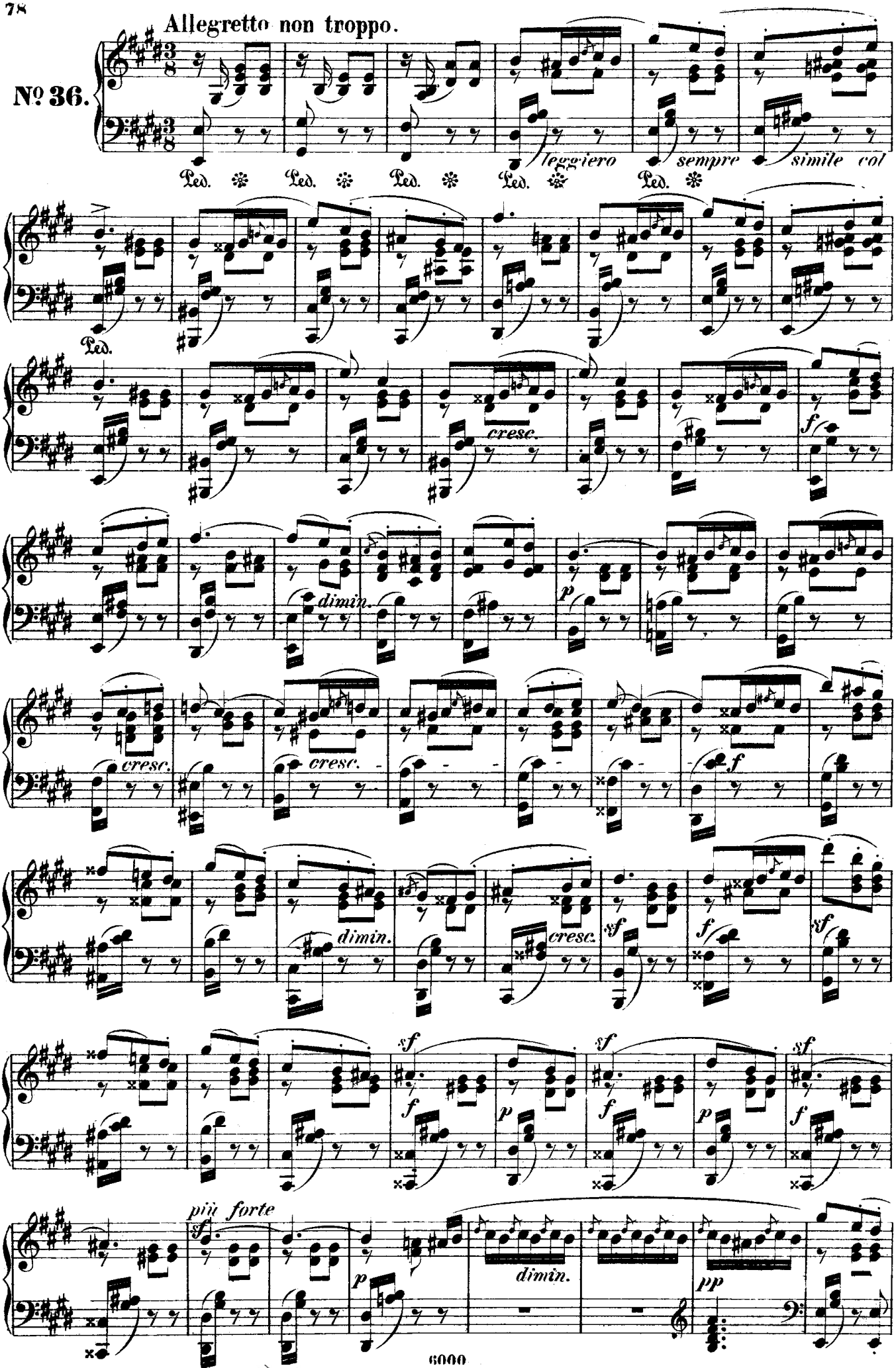

Сообщество педагогов - d-seminar.ru

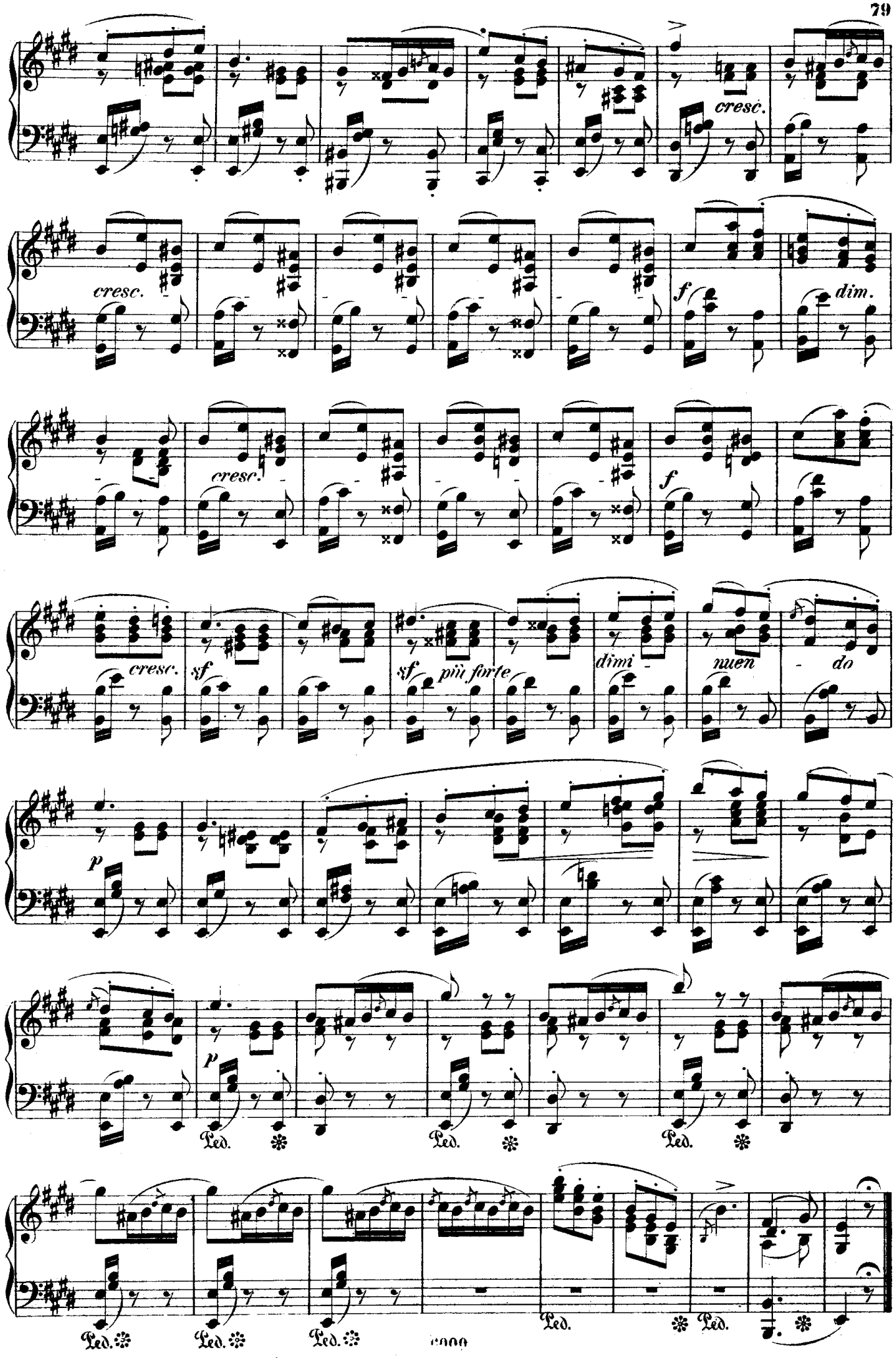

Сообщество педагогов - d-seminar.ru