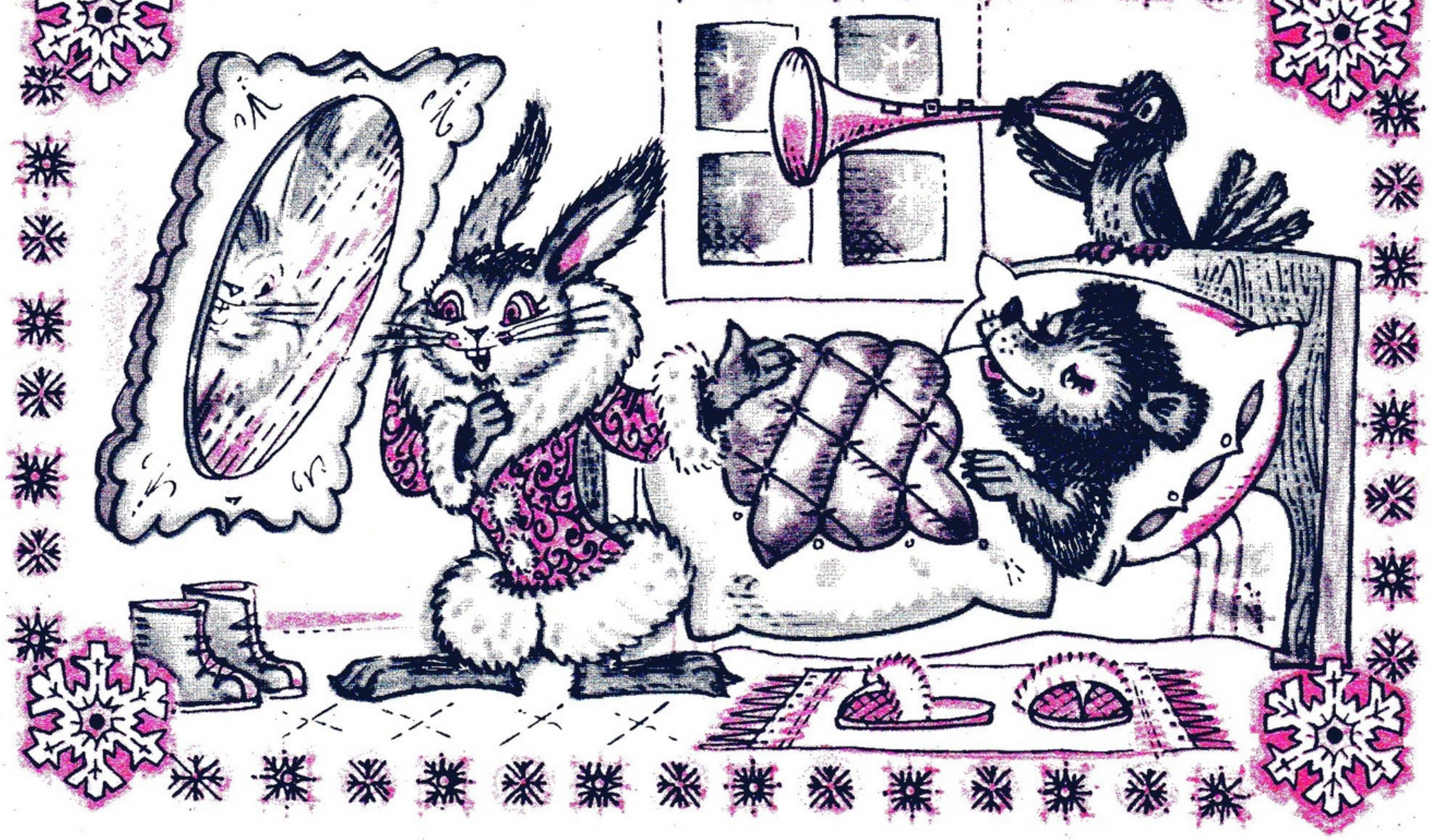

ГДЕ ЗИМУЕТ ЛЕТО?

Сценарий М. Савельева **Музыка А. АБРАМОВА**

ДЕЙСТВУЮЩИЕ ЛИЦА:

ЛОСЕНОК
МЕДВЕЖОНОК
ЗАЙЧОНОК
ТРЯСОГУЗКА
ВОРОН

Конец лета, начало осени. Но еще тепло, солнечно. На лесной поляне среди травы немного желтых и красных листьев. Вокруг нарядные деревья. На поляну выходит Лосенок.

Исполняется № 1

1. Вступление

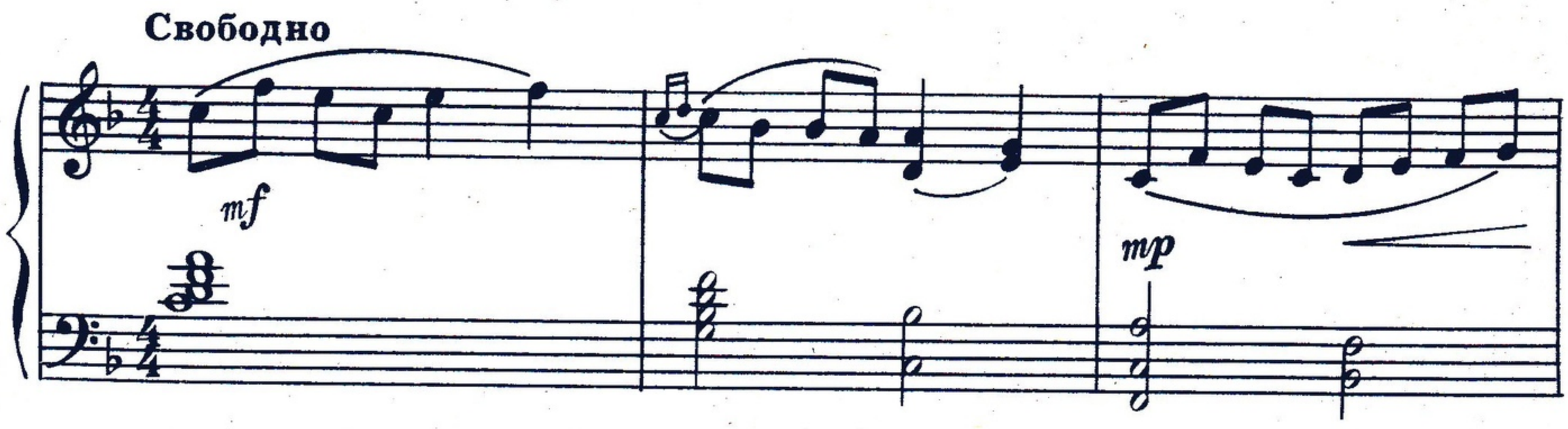

Сообщество педагогов - d-seminar.ru

mf

При_ зна_ юсь дру_ зья: я рас_ те_ рян не_ множ_ ко_ от_
_те_ рян, сто_ ю у зна_ ко_ мой о_ си_ ны и

mp

_ку_ да вся э_ та кра_ са?
лис_тик со_рвать не ре_ шусь.

Вез_ де на мо_ их на ло_
Хо_ тя э_ то корм наш лю_

rit.

_си_ ных до_ рож_ках встре_ ча_ ют_ся мне чу_ де_ са.
_би_ мый ло_ си_ный, да стра_ шно: бо_ юсь, о_ бо_

Ни_

a tempo

_как не пой_му, по_ че_ му лес зе_ ле_ный о_ дел кра_сно- жел_ тый на_

cresc.

f

Сообщество педагогов - d-seminar.ru

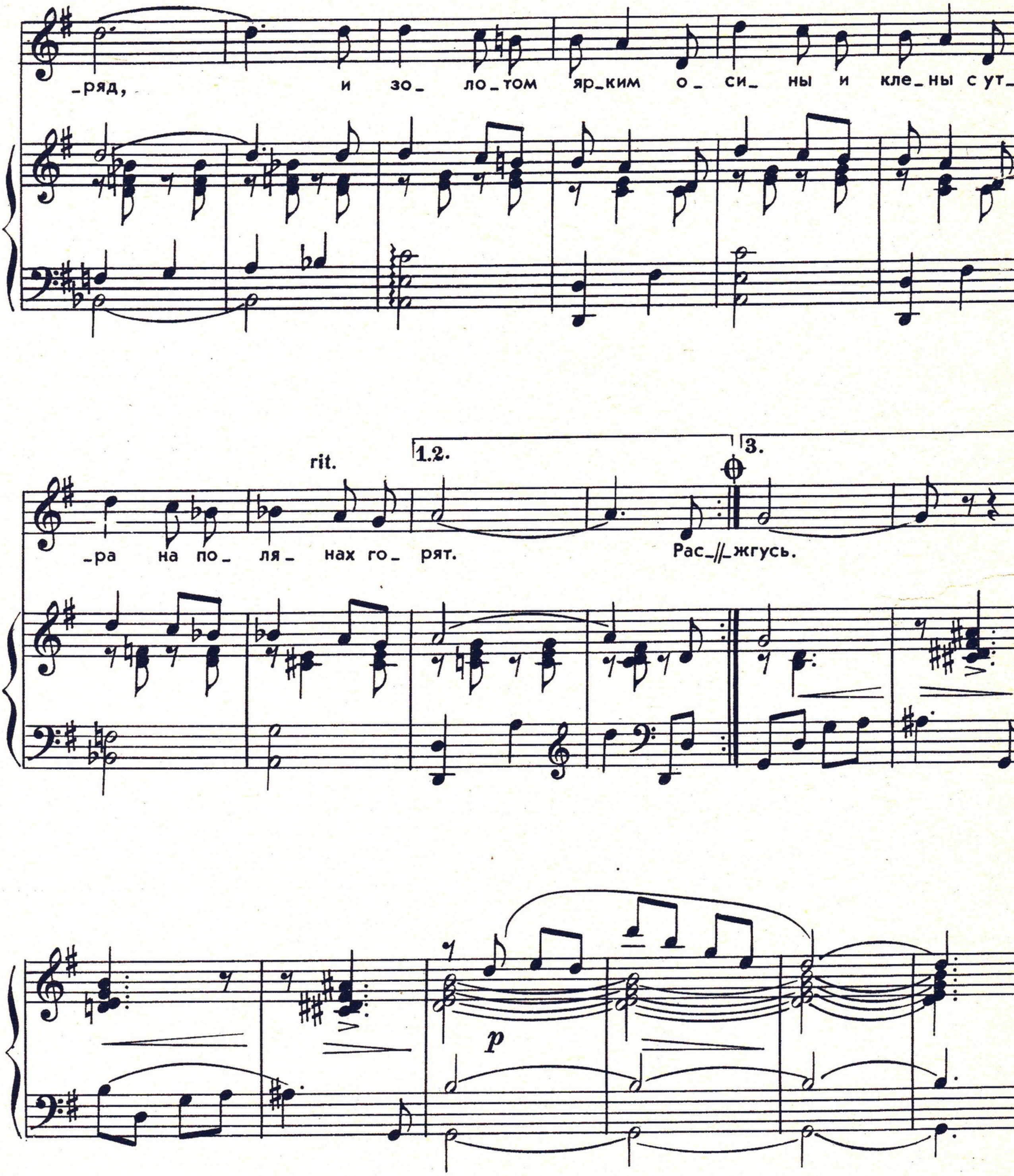

На поляну выпрыгивает Зайчонок.

ЛОСЕНОК. Куда торопишься, Зайчонок?

ЗАЙЧОНОК. Скачу — ищу заячью капусту. Лето прошло, и в лесу становится пусто. Осень желтые и красные дорожки расстилает, зиме путь открывает. Вот настанут холода, и будет мне совсем беда.

Исполняется № 3

Сообщество педагогов - d-seminar.ru

3. Песня и танец Зайчонка

Сообщество педагогов - d-seminar.ru

Задорно

f

mf

mf

Кто ска_ зал, что за_ яц трус?
Из дру_ зей мне кто- ни_ будь

Вы не верь_те
про не_ е рас_

в э_ то.
ска жет.

Од_ но_ го я лишь бо_ юсь –
Ес_ ли длин_ ным бу_ дет путь,

Припев

рас_ста_ва_ нья с ле_ том. Я пол- ле_ са о_ бой_ду,
ин_те_рес_ ней да_ же.

пры_ гать не ус_та_ ну. Все рав_ но в ле_су най_ду вкус_ ну_ ю по_

1.

_ля_ ну!

2.

_ля_ ну!

ТАНЕЦ

Сообщество педагогов - d-seminar.ru

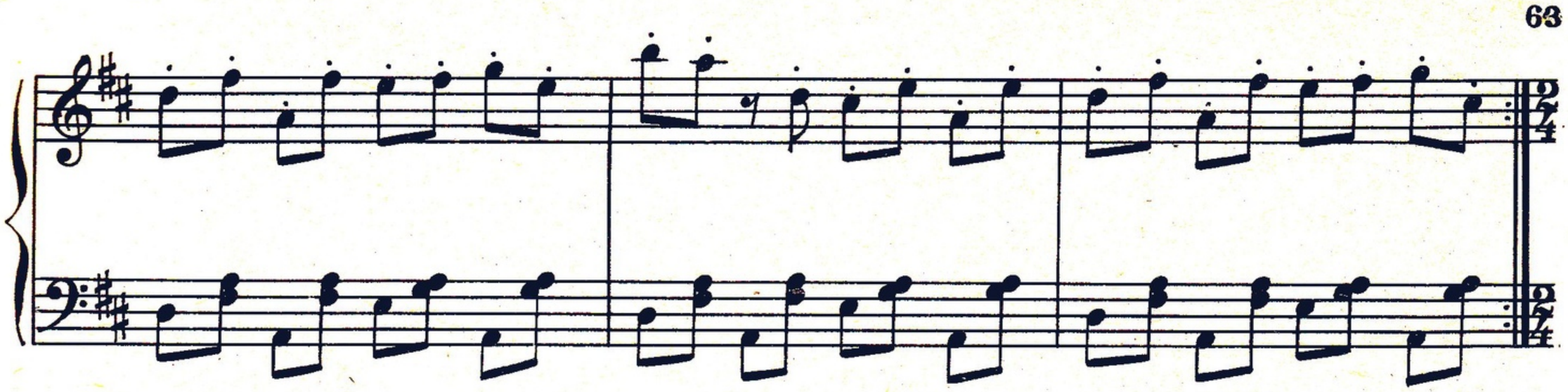

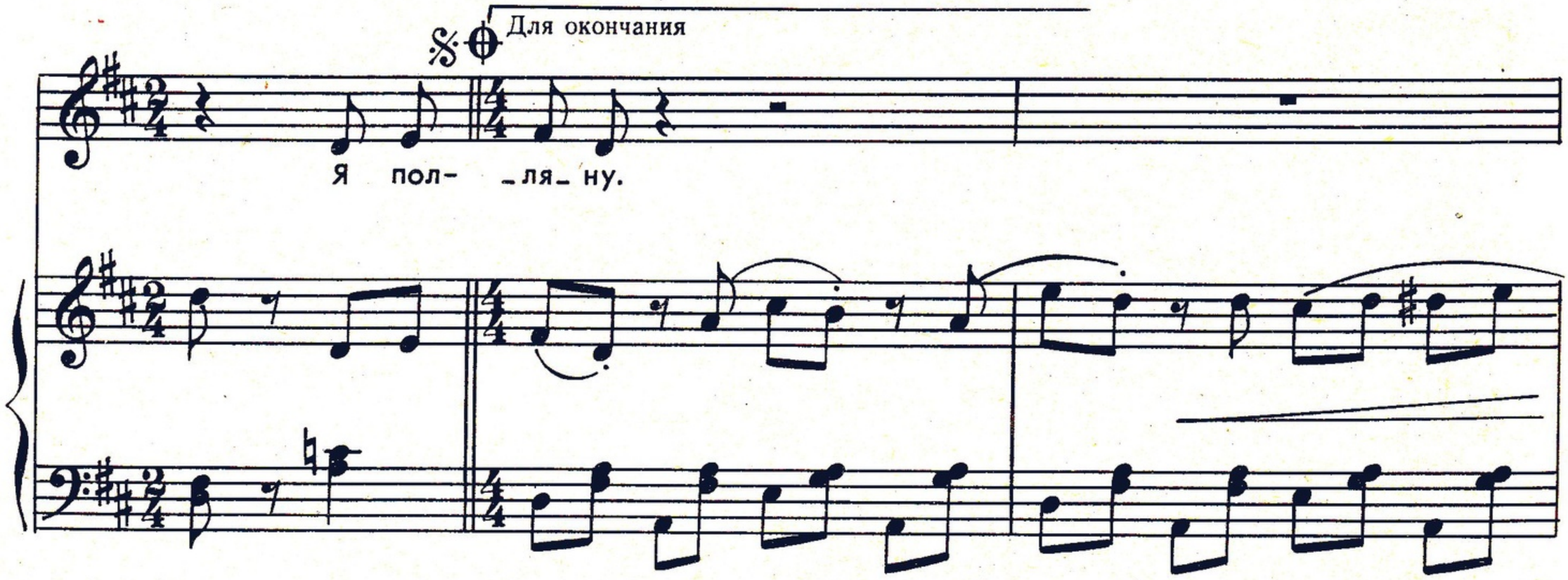

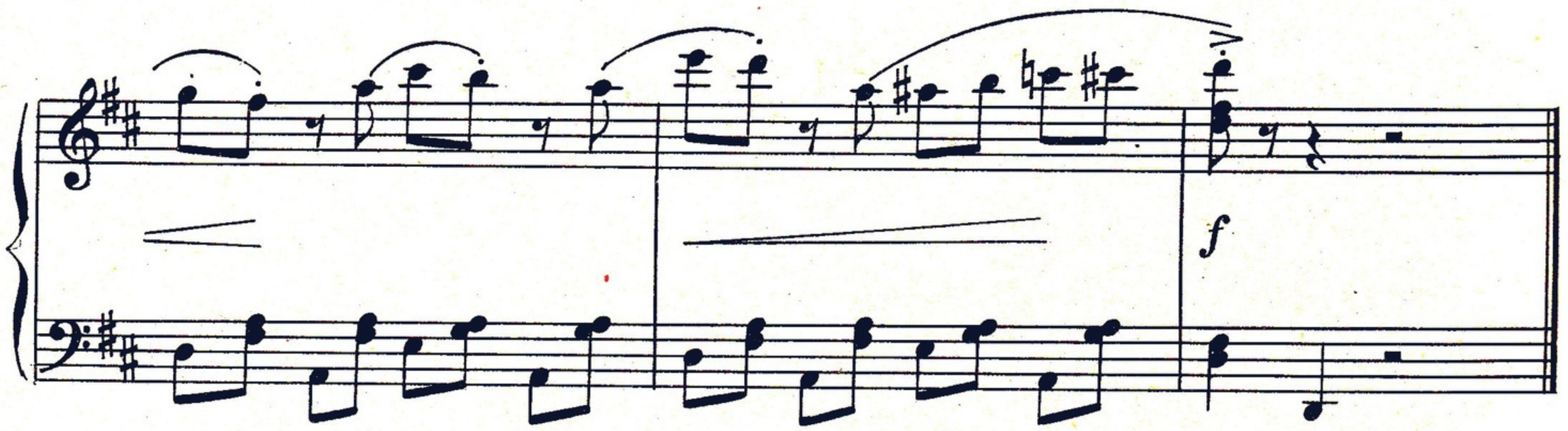

За деревьями послышалась песня Медвежонка.

ЗАЙЧОНОК. Ой-ой, спрячусь на всякий случай. *(Прячется за пень.)*

Медвежонок с песней косолапо, вразвалку выходит на поляну.

Исполняется № 4

Сообщество педагогов - d-seminar.ru

4. Песня Медвежонка

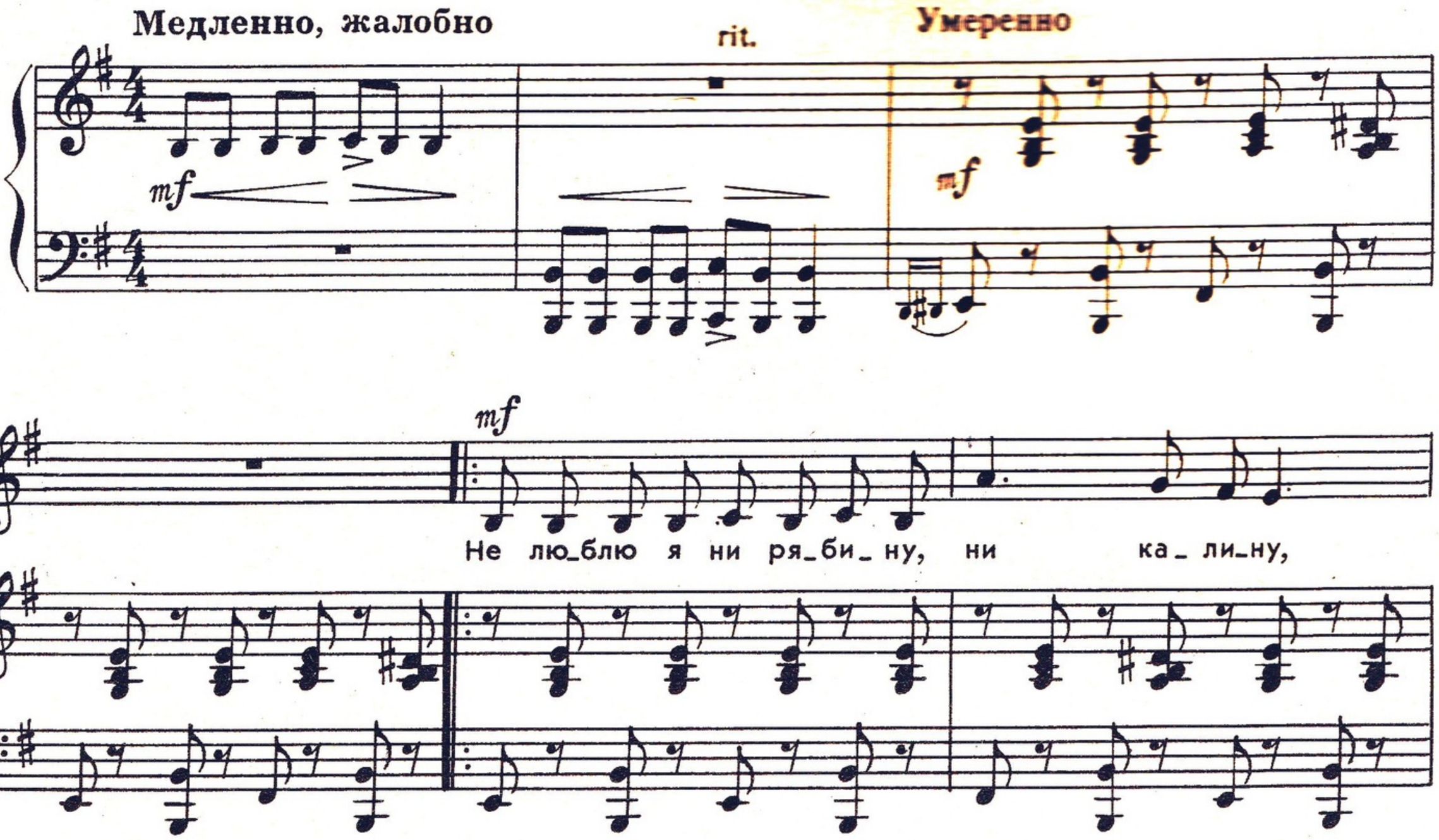

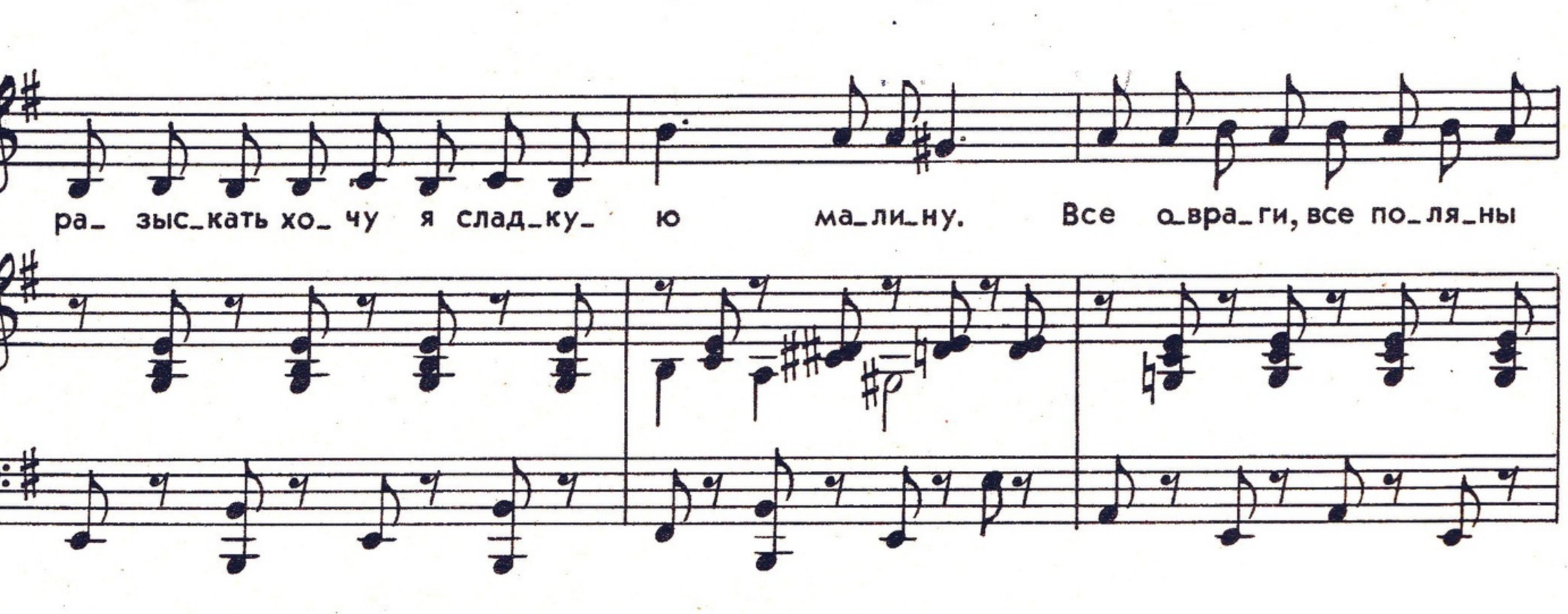

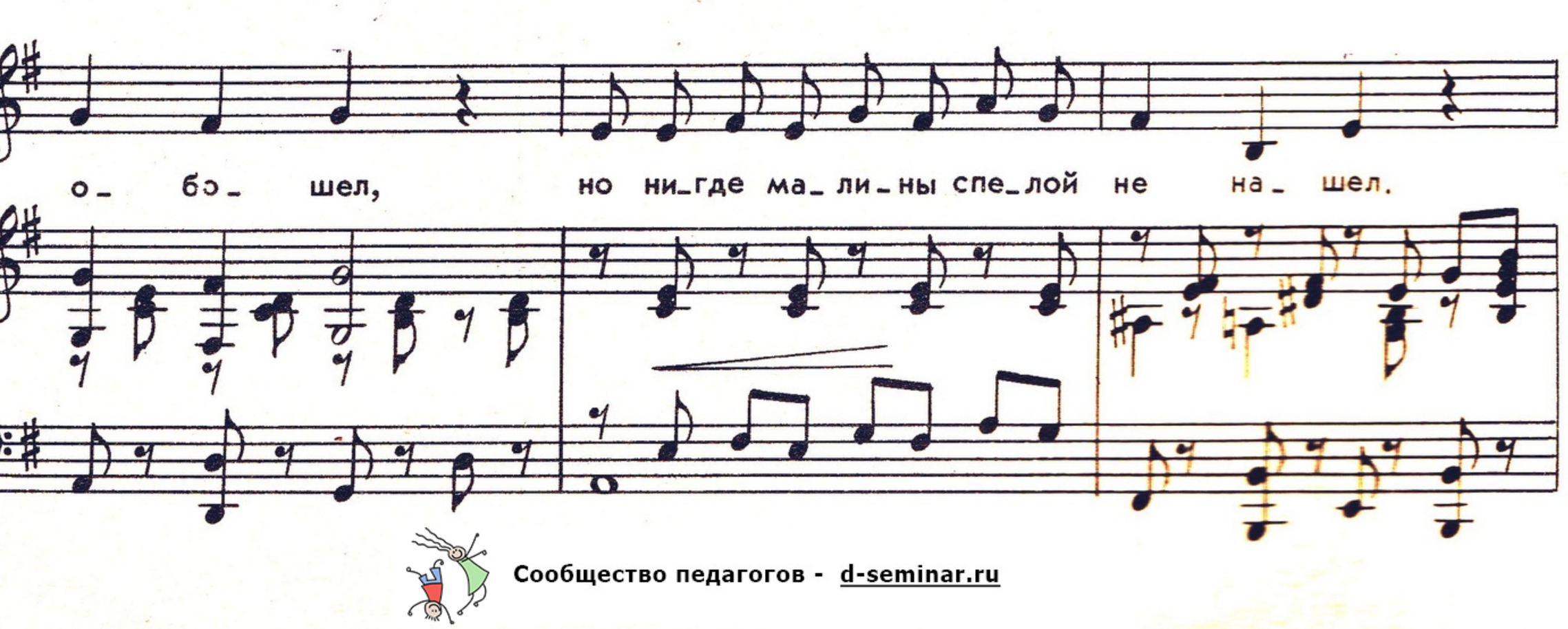

Сообщество педагогов - d-seminar.ru

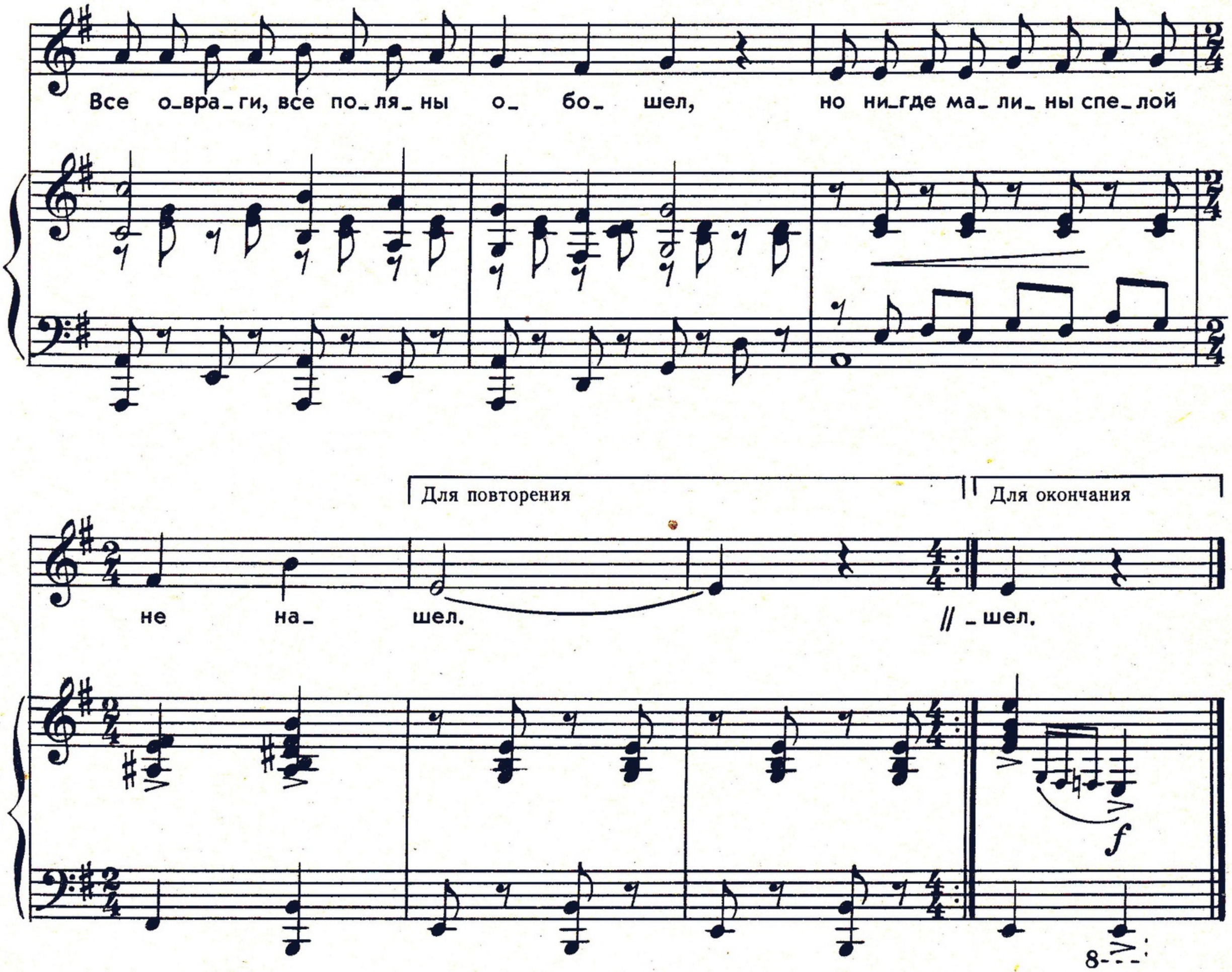

Не люблю я ни рябину, ни калину,
Разыскать хочу я сладкую малину.
Все овраги, все поляны обошел,
Но нигде малины спелой не нашел. } 2 раза

Пробирался через чащу, через воду.
Разыскать хотел в лесу на завтрак меду.
Все овраги, все поляны обошел,
Но нигде колоду меда не нашел. } 2 раза

Хорошо мне, медвежонку, было летом
Кувыркаться по траве, теплом согретой,
Все овраги, все поляны обошел,
Но нигде я лета тоже не нашел. } 2 раза

МЕДВЕЖОНОК. Здравствуй, Лосенок — осенний опенок. Не скажешь ли, где малину. разыскать, как бы мне ее достать и найти меду целую колоду!

ЛОСЕНОК. Лето прошло — малину с собой унесло, а заодно и мед...

МЕДВЕЖОНОК. А не скажешь ли, безрогий, где зимует лето? И как найти туда дорогу?

Вдруг на пень садится Ворон. Заяц от испуга снова выпрыгивает на поляну.

Исполняется № 5

Сообщество педагогов - d-seminar.ru

5. Песня Ворона

Не затягивая

f

mf

Я дав_ но жи_ ву на све_ те, ви_ жу зе_ млю с вы_ ши_
Я дру_ жу с лю_ бой по_ го_ дой, мне не нуж_ но док_ то_

mp

_ны. Ни мо_ роз, ни снег, ни ве_ тер мне ни_
ров. Я в лю бо_ е вре_ мя го_ да бодр и

сколь ко не страш_ ны.
ве_ сел, и здо_ ров.

Припев

Пусть ле_ то на_ дол_ го уй_

mf

Сообщество педагогов - d-seminar.ru

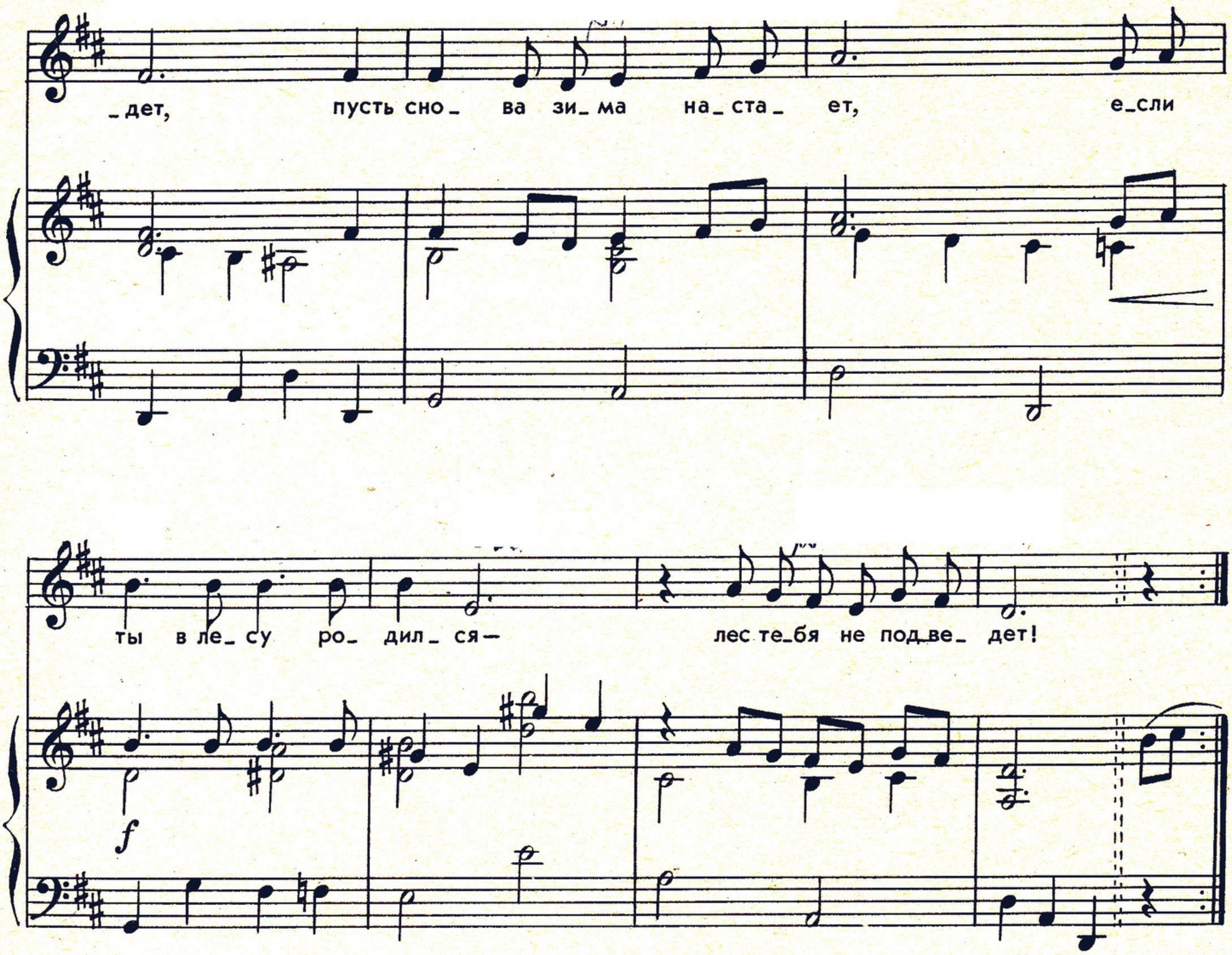

ВОРОН. Куда собрались: ты, безрогий Лосенок — осенний опенок, ты, косолапый Медвежонок и ты, Зайчишка — серые штанишки?

ЗАЙЧОНОК
МЕДВЕЖОНОК
ЛОСЕНОК *(Все вместе)*. Дядюшка-Ворон, где зимует лето? А то мы боимся холодов, зимы.

ВОРОН. Эх вы, боитесь зимы! Зимушка-зима придет, всем подарки принесет: тебе, Лосенок, — крепкие рога, чтобы ветки наклонять, злого врага отгонять. Тебе, Зайчишка, вместо серых штанишек — белую шубку. А тебе, Медвежонок, — теплую берлогу. Спи до весны — смотри хорошие сны. А про лето знаю: прилетит с теплом трясогузка, у речки пройдет — хвостиком лед разобьет и лето за собой приведет. Да вот и она.

Исполняется № 6

Сообщество педагогов - d-seminar.ru

6. Песня и танец Трясогузки

Легко, изящно

mf

Я –

rit.

f

пти_ чка пе_ ре_ лет_ на_ я, лег_ ко взмах_ну кры_ лом, у_

mf

мчусь в кра я да_ ле_ ки_ е за ле_ том, за те_ плом! Ве_

О_

Сообщество педагогов - d-seminar.ru

-сно- ю с я- сным сол- ныш-ком вер- нусь из-да- ле- ка, у-
-пять ре- ка сво- бод- на- я сквозь ро- щу по- те- чет и

-да- рю лег- ким пе- рыш-ком— и сбро- сит лед ре-
зи- муш- ку хо- лод- ну- ю с со- бо- ю у- не-

1.
-ка.
2. Я-

ТАНЕЦ

-сет.

f

Сообщество педагогов - d-seminar.ru

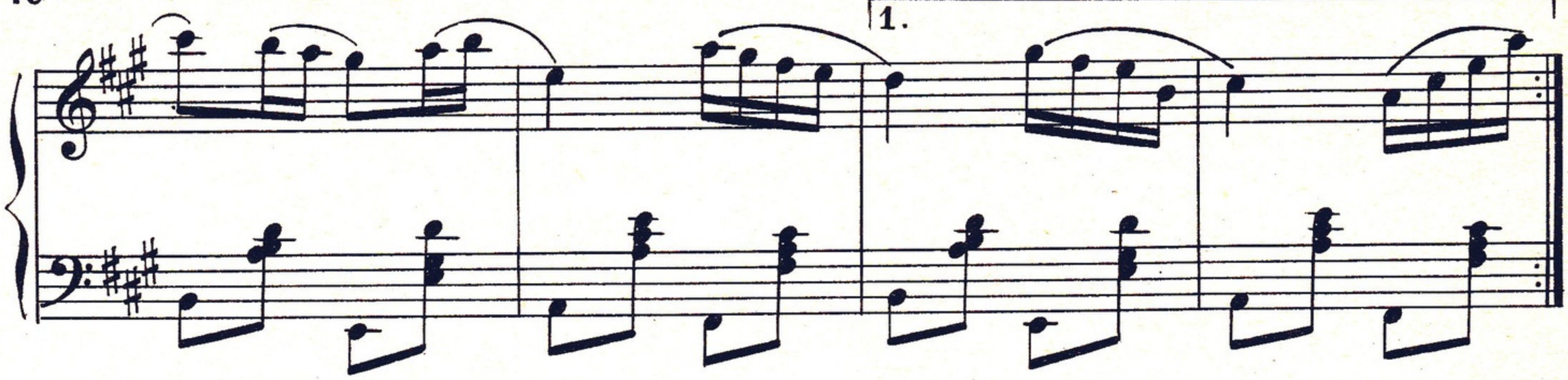

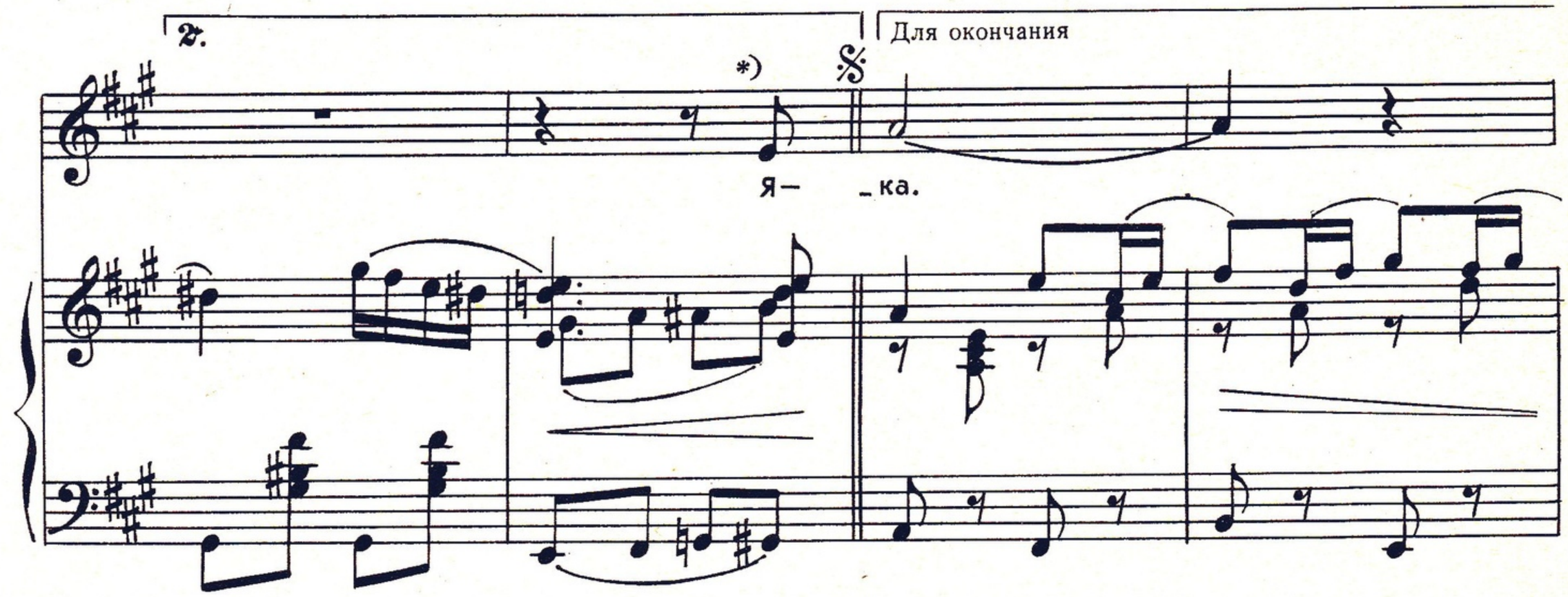

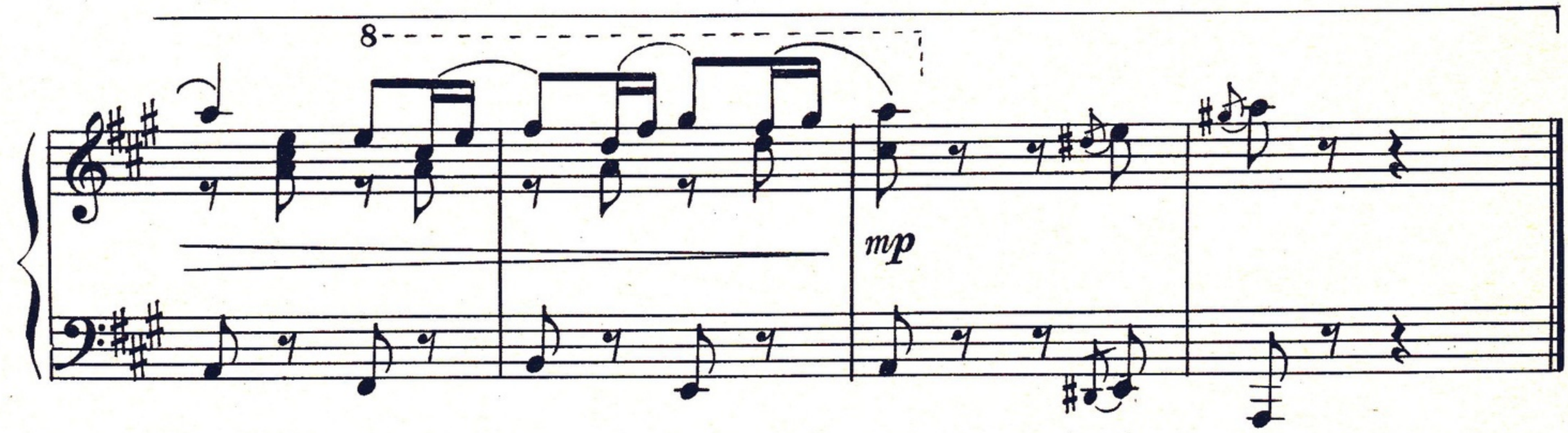

ВСЕ ВМЕСТЕ. Скажи нам, птичка-невеличка, где зимует лето?

ТРЯСОГУЗКА. За лесами, за горами, за синими морями. Ну, полечу! Хоть мне обидно, что я сама не знаю, какая она, зима... Весной прилечу и лето с собой принесу. *(Улетает.)*

ВОРОН. Зима придет — всем подарки принесет.

ЛОСЕНОК. Мне — рога, ветки наклонять, злого врага отгонять!

ЗАЙЧОНОК. Мне — белую шубку!

МЕДВЕЖОНОК. Мне — теплую берлогу!

ВОРОН. Не кричите без толку. Я в Новый год наряжу елку. Сам сяду на дубу, заиграю во трубу, во серебряную: ду-ду-ду!

Ворон на пне, в темном оперенье, словно во фраке, начинает дирижировать. Зайчонок, Медвежонок, Лосенок танцуют.

Исполняется № 7

*) Повторить 1й куплет.

Сообщество педагогов - d-seminar.ru

7. Где зимует лето?

Широко

ff

mf

Ско_ ро ве_ тервьюж_ ный

здесь нач_ нет кру_ жить, бу_ дем солн_цем друж_ бы

все мы до_ ро_ жить. Где зи_ му_ ет ле_ то?

Припев



Сообщество педагогов - d-seminar.ru

Зна_ ем мы об э_ том: е_ сли с на_ ми друж_ба, зна_ чит,

с на_ ми ле_ то. Где зи_ му_ ет ле_ то?

Зна_ ем мы об э_ том: е_ сли с на_ ми друж_ба, зна_ чит,

с на_ ми ле_ то!

Сообщество педагогов - d-seminar.ru

Бу_дет в сне_го_ па_ ды на ду_ше свет_ло, е_сли друг мой ря_ дом,—

зна_ чит, мне те_ пло.

Все

Где зи_ му_ ет ле_ то?

Зна_ ем мы об э_ том: ес_ ли с на_ ми друж_ ба, зна_ чит,

Сообщество педагогов - d-seminar.ru

Вальсообразно

с на_ ми ле_ то.

rit.

Но у_ тих_нет ве_ тер, за_ мол_чит ме_тель,

вновь в ле_ су нас встре_ тит лас_ ко_ вый ап_рель.

Сообщество педагогов - d-seminar.ru

Где зи_му_ ет ле_ то? Зна_ ем мы об э_ том:

ес_ли с на_ ми друж_ ба, зна_ чит, с на_ ми ле_ то!

1.

с на_ ми ле_ то!

2.

ОБЩИЙ ТАНЕЦ

ff

Сообщество педагогов - d-seminar.ru

Для окончания

rit.

с на_ ми ле_ то,

rit.

с на_ ми друж_ ба.

Сообщество педагогов - d-seminar.ru