Грибная песенка

Слова Ю. Полухина

Музыка А. Савенкова

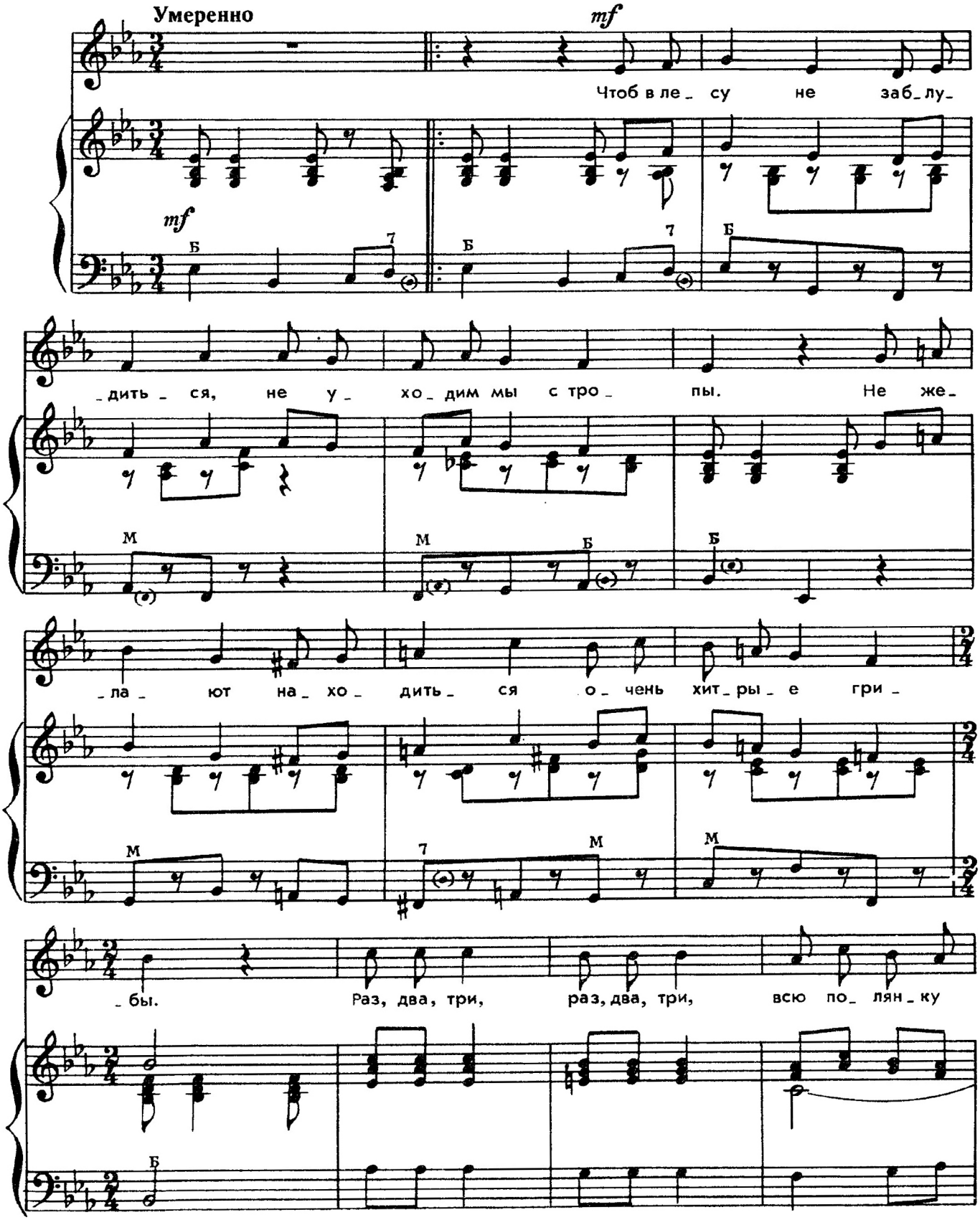

Сообщество педагогов - d-seminar.ru

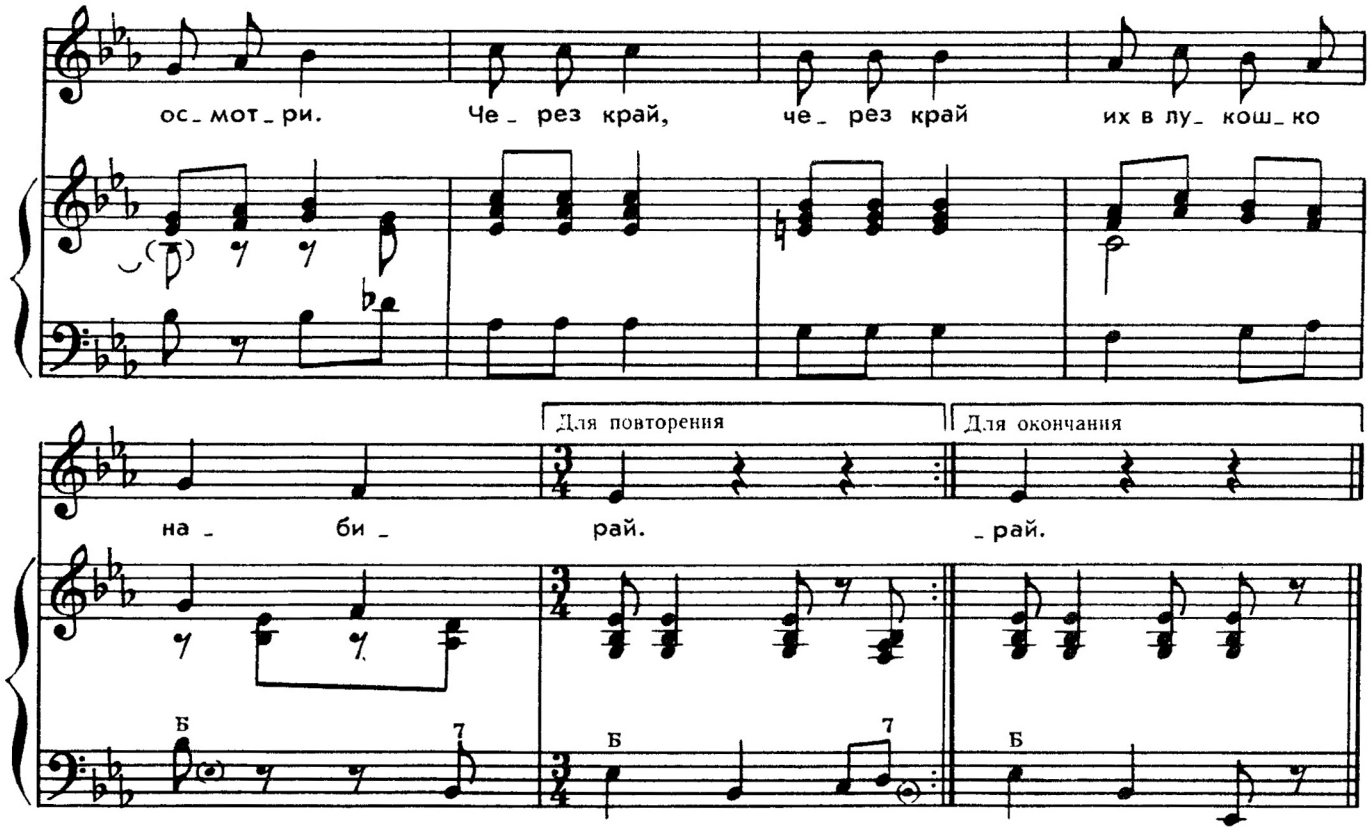

Чтоб в лесу не заблудиться,
Не уходим мы с тропы.
Не желают находиться
Очень хитрые грибы.

Припев: Раз, два, три,
Раз, два, три,
Всю полянку осмотри.
Через край,
Через край
Их в лукошко набирай!

Где маслята, где лисички,
Мы не видели пока —
Где-то прячутся сестрички
У замшелого пенька.

Припев: Раз, два, три,
Раз, два, три,
Всю полянку осмотри.
Через край,
Через край
Их в лукошко набирай!

Сообщество педагогов - d-seminar.ru