Игра с погремушками

Русская народная мелодия "Из-под дуба"

Обр. К.Волкова

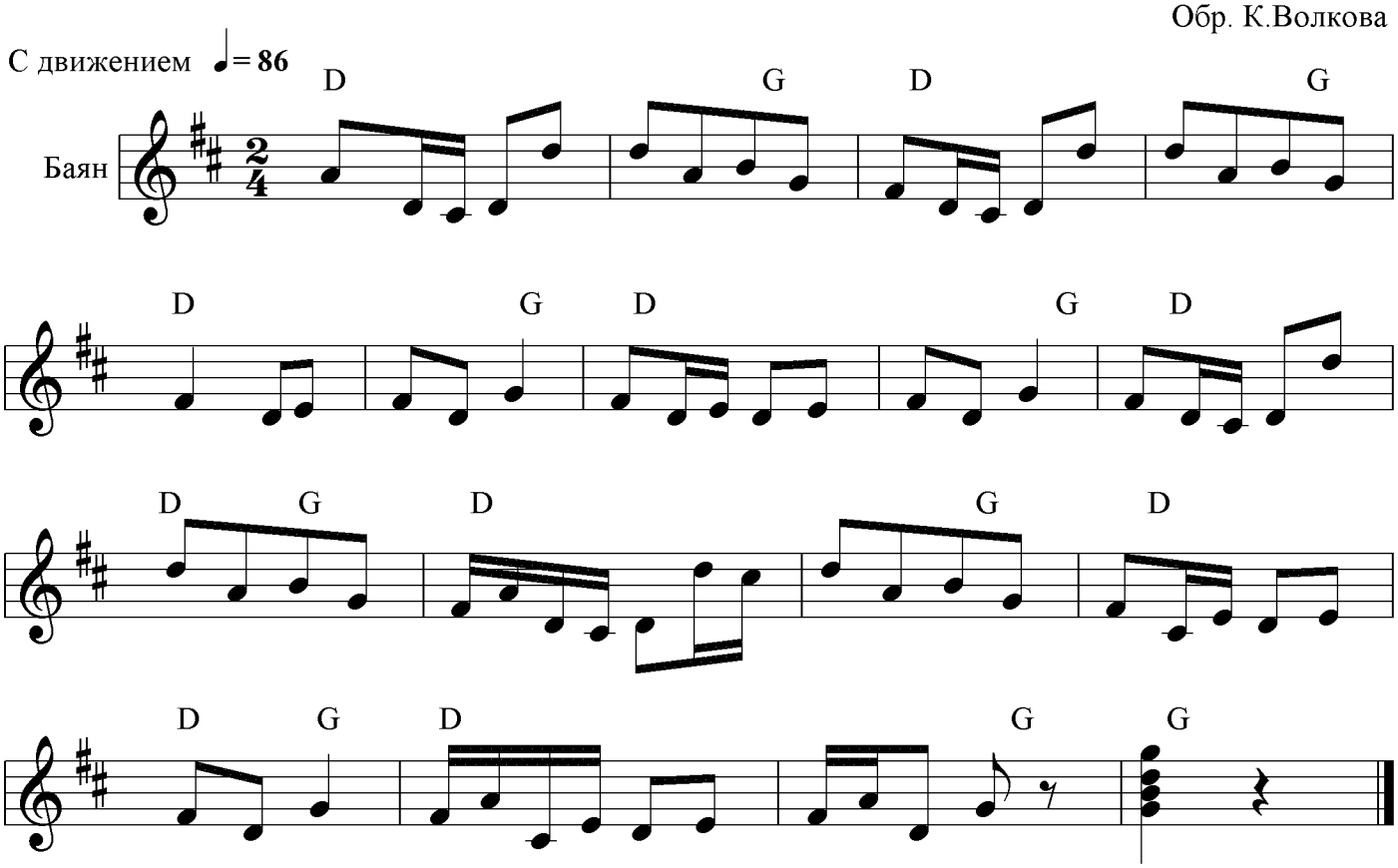

Дети стоят в кругу, в правой руке держат погремушку.
В центре круга - "Зайчик" (ребёнок).

Такты 1 - 8. Все звенят погремушками.
Такты 9 - 17. Подпрыгивают на двух ногах.

По окончании музыки дети прячут погремушки за спину. Зайчик ищет погремушки.

В следующий раз выходит "Кукла". Она даёт детям платочки и предлагает поиграть (потанцевать).

* * *