21.

Я РИСУЮ СОЛНЫШКО

Сообщество педагогов - d-seminar.ru

Песня-игра

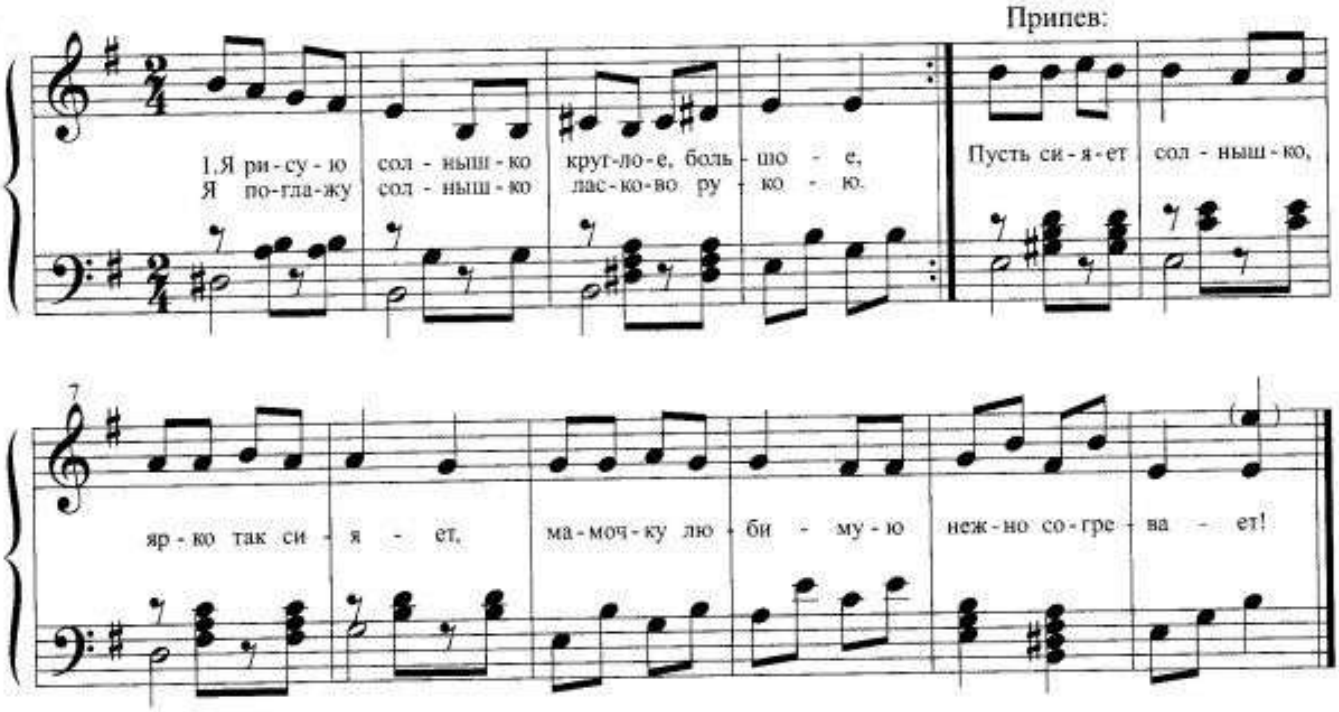

1. Я рисую солнышко,
Круглое, большое,
Я поглажу солнышко
Ласково рукою.

Такты 1–2: круговыми движениями обеих рук «рисуем солнце».
Такты 3–4: повторяется это движение.
Такты 1–2: правой рукой «гладят солнышко» сверху вниз.
Такты 3–4: то же левой рукой.

Припев:

Пусть сияет солнышко,
Ярко так сияет,
Мамочку любимую
Нежно согревает!

Такты 5–8: делают «фонарики»
(можно вращение начинать снизу).
Такты 9–12 — нежно обнять ладошками свои плечи.

2. Приходи же, солнышко,
Приходи скорее,
Нам с тобою, солнышко,
Будет веселее!

Двумя руками манят к себе солнышко.

Припев.

Повторяются движения на припев.

Группа Вконтакте

Сообщество педагогов - d-seminar.ru