Танец

# Полька „Янка“

**Белорусская народная мелодия**

**Обработка Т. Попатенко**

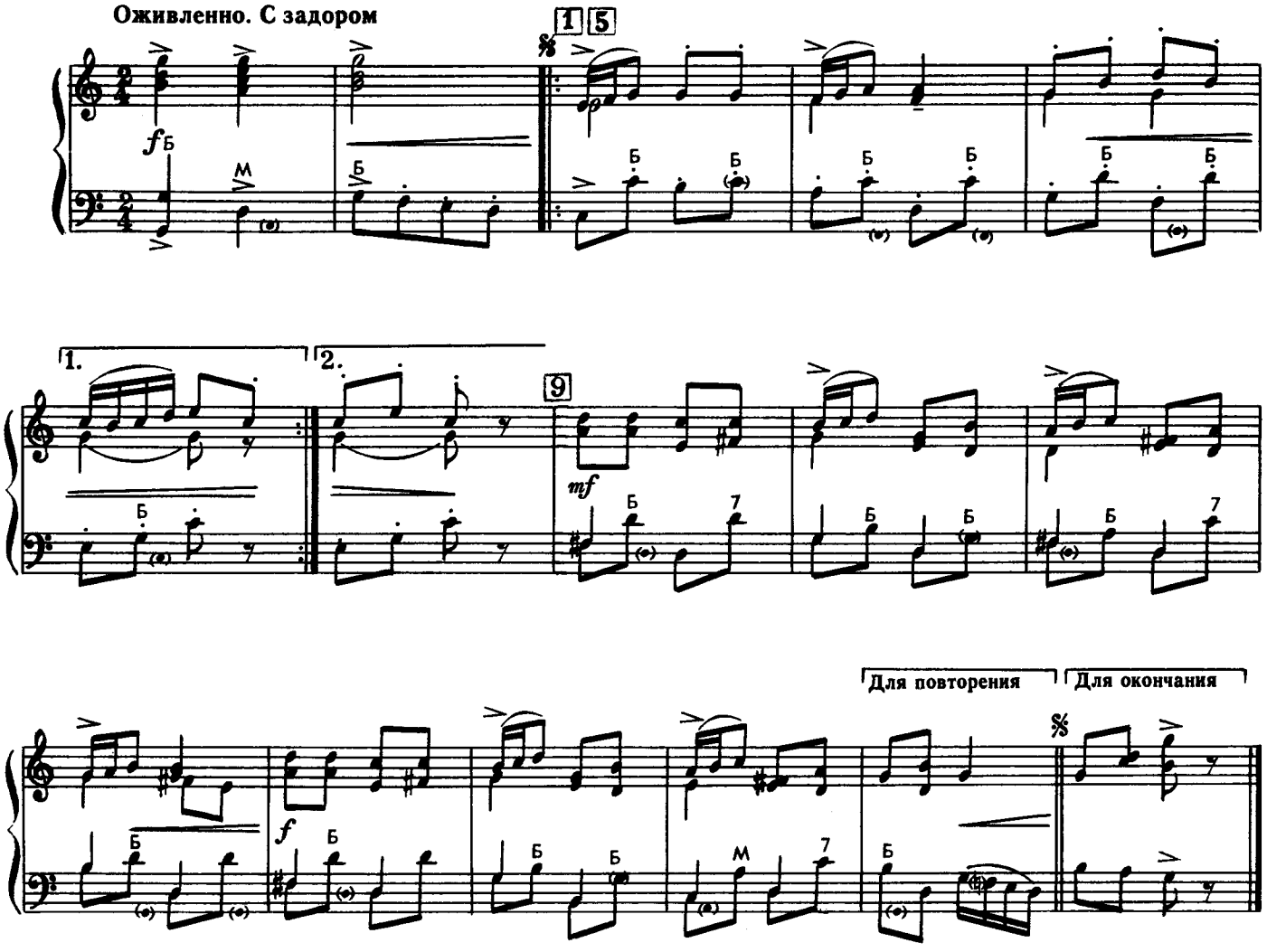


В с т у п л е н и е. Дети стоят по кругу.
Т а к т ы 1 – 8. Поочередно выставляют ноги на носок.
Т а к т ы 9 – 16. Кружатся поскоками на месте.

Сообщество педагогов - d-seminar.ru