КАПЕЛЬКИ

Слова М. РАЙКИНА

Сообщество педагогов - d-seminar.ru

Музыка Б. ПЕЧЕРСКОГО

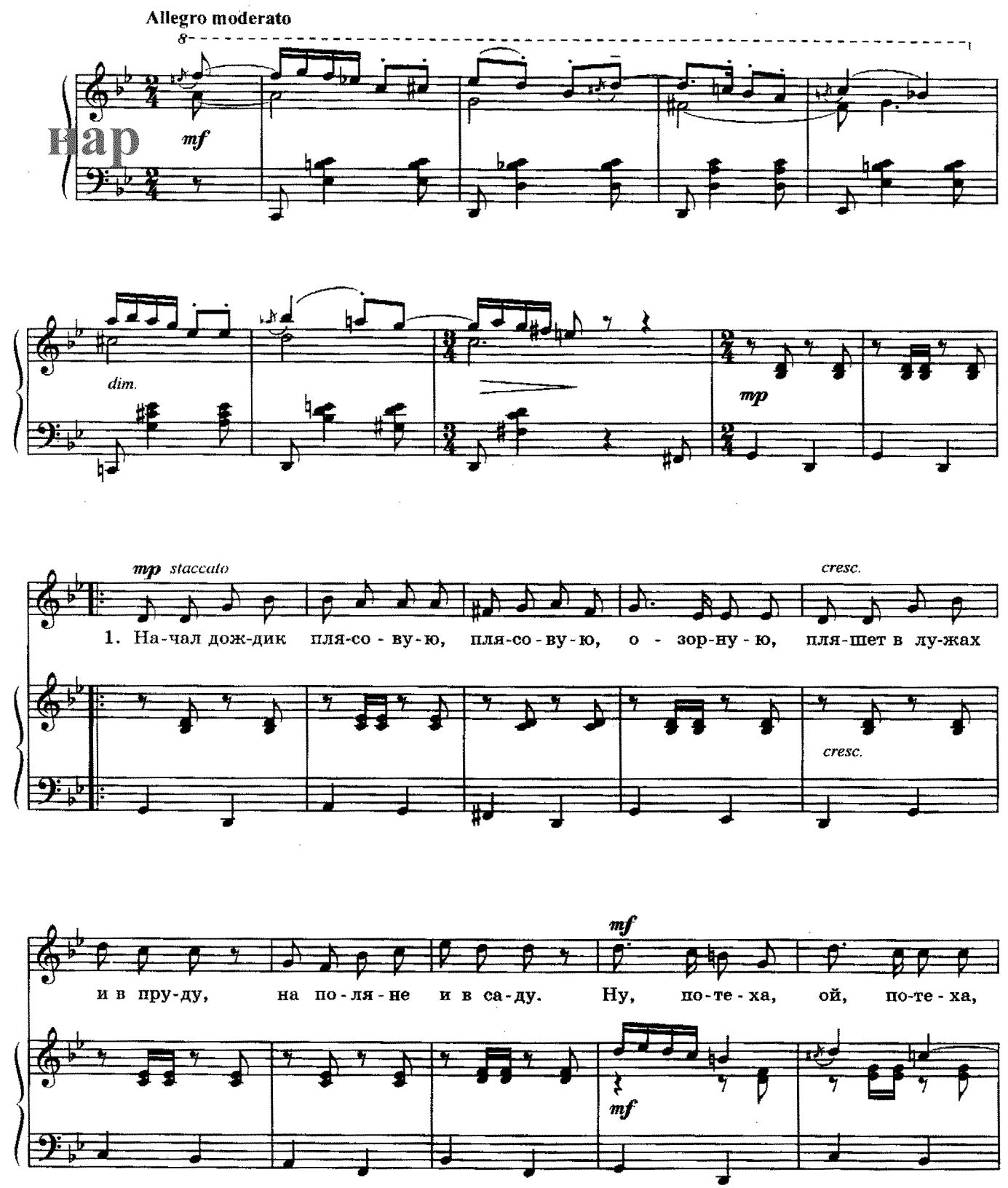

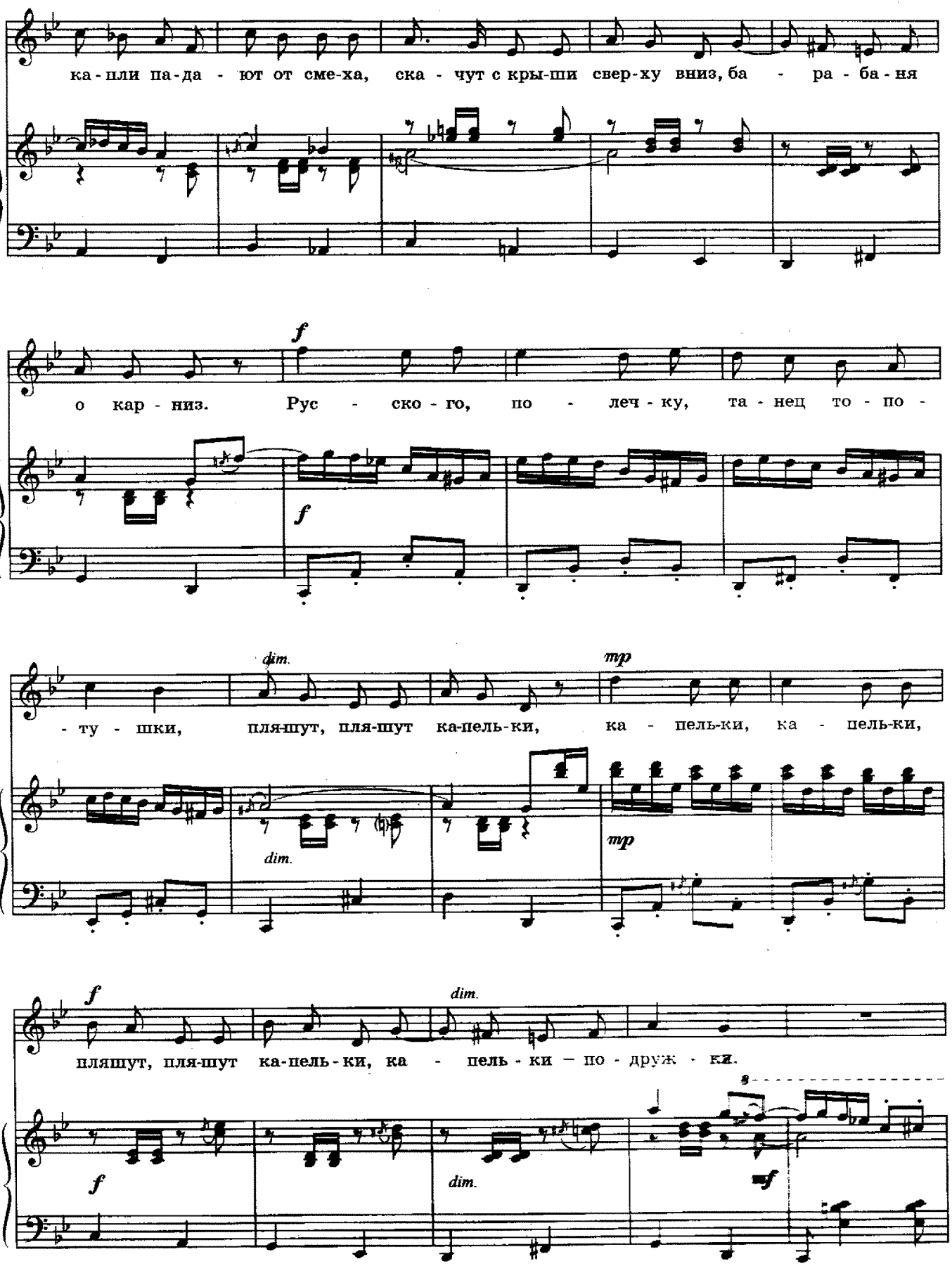
ка-пли па-да - ют от сме-ха, ска - чут с кры-ши свер-ху вниз, ба - ра - ба-ня
f
о кар - низ. Рус - ско - го, по - леч - ку, та - нец то - по -
f
dim.
mp
- ту - шки, пля-шут, пля-шут ка-пель-ки, ка - пель-ки, ка - пель-ки,
dim.
mp
f
dim.
пляшут, пля-шут ка-пель-ки, ка - пель - ки — по - друж - ки.
f
dim.
mf

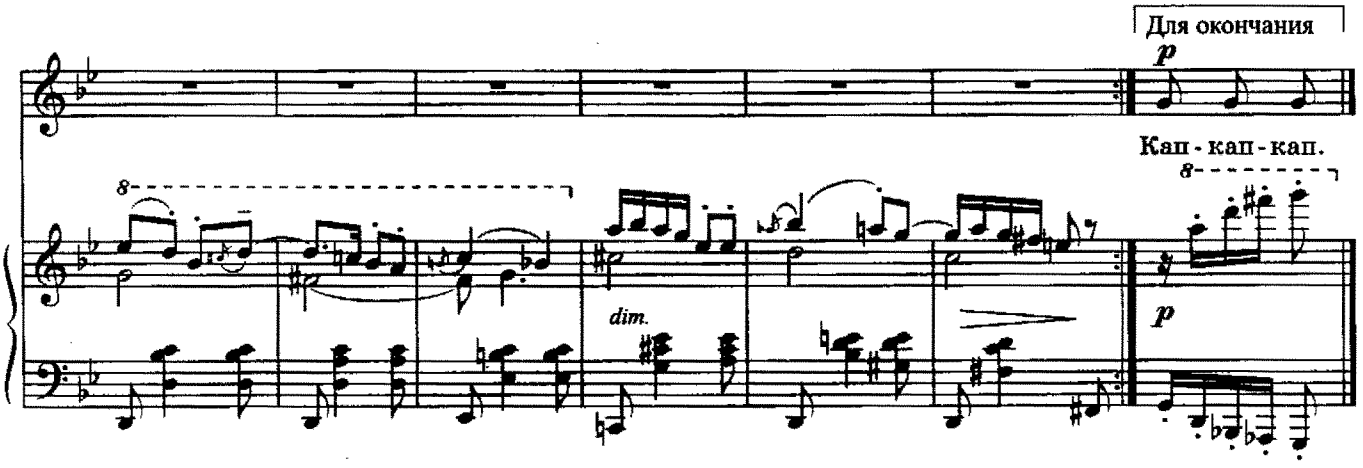

1. Начал дождик плясовую,
Плясовую, озорную,
Пляшет в лужах и в пруду,
На поляне и в саду.
Ну, потеха, ой, потеха,
Капли падают от смеха,
Скачут с крыши сверху вниз,
Барабаня о карниз.

Припев: Русского, полечку,
Танец топотушки,
Пляшут, пляшут капельки,
Капельки, капельки,
Пляшут, пляшут капельки,
Капельки-подружки.

2. Дождь танцует, что есть мочи,
Не устать ему до ночи,
Отбивает гопака
На спине у паренька.
Ну, потеха, ой, потеха,
Капли падают от смеха,
Скачут с крыши сверху вниз,
Барабаня о карниз.

Припев

3. Дождь застал меня в дороге,
Промочила руки, ноги,
Не спасла свою косу,
Пляшут капли на носу.
Ну, потеха, ой, потеха,
Капли падают от смеха,
Скачут с крыши сверху вниз,
Барабаня о карниз.

Припев

Группа Вконтакте
Сообщество педагогов - d-seminar.ru