Когда есть мама

сл. Д. Веремчук муз. Е.Обуховой

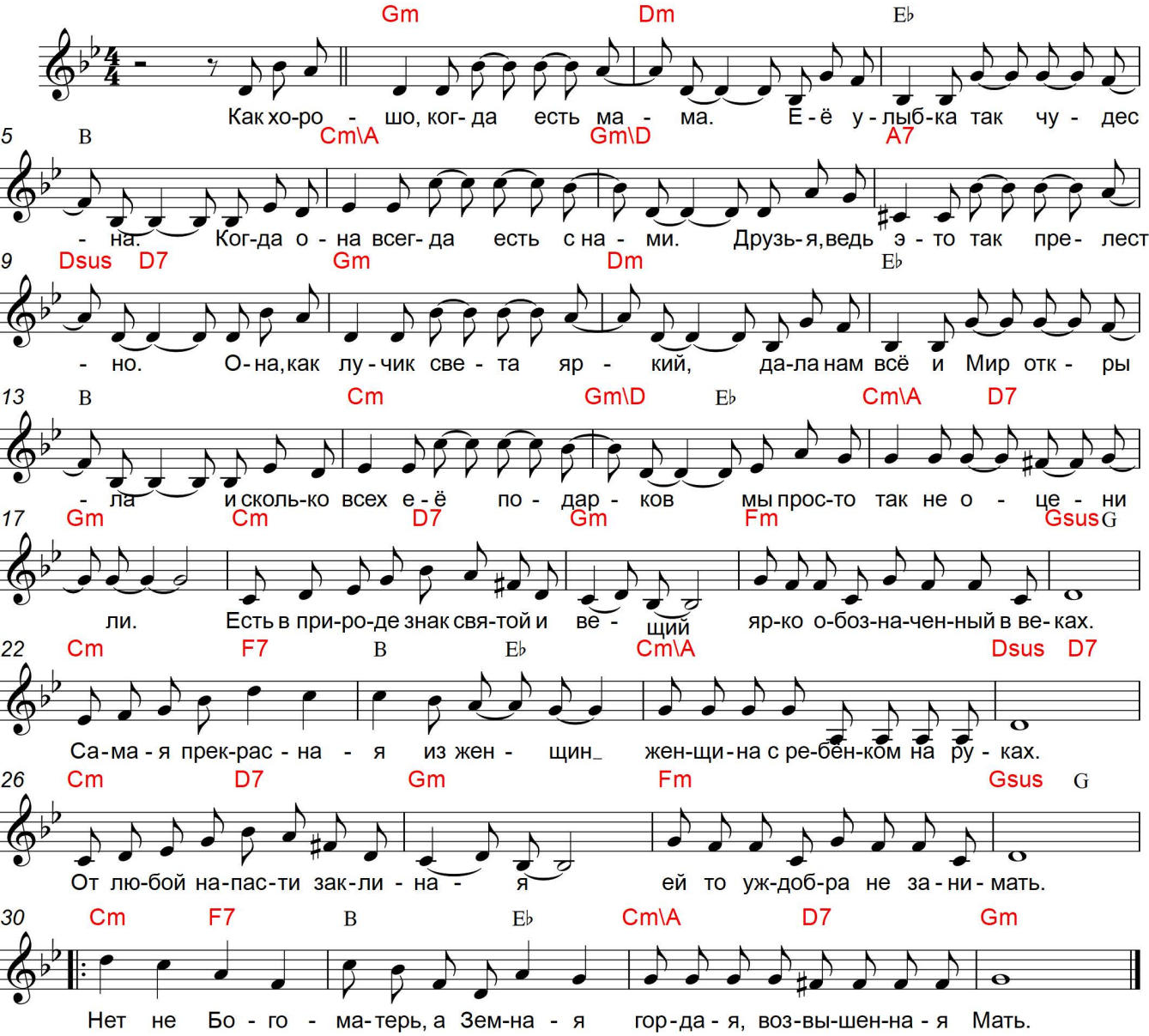

1. Как хорошо, когда есть мама, её улыбка так чудесна.
Когда она всегда есть с нами друзья, ведь это так прелестно.
Она, как лучик света яркий, дала нам всё и Мир открыла.
И сколько всех её подарков мы просто так не оценили.

ПРИПЕВ:

Есть в природе знак святой и вещий ярко обозначенный в веках.
Самая прекрасная из женщин,- женщина с ребёнком на руках.
От любой напасти заклиная ей то уж добра не занимать.
Нет не Богоматерь, а земная гордая, возвышенная Мать.
Нет не Богоматерь, а земная гордая, возвышенная Мать.

2. Она лишь доброму учила и так спокойно, тихо, нежно
О как она нас всех любила, так как никто и так безбрежно.
Люблю тебя, моя родная, как хорошо, когда ты рядом.
Со мною будь ты дорогая и больше ничего не надо.