Когда приходит осень

слова и музыка Степана Булдакова

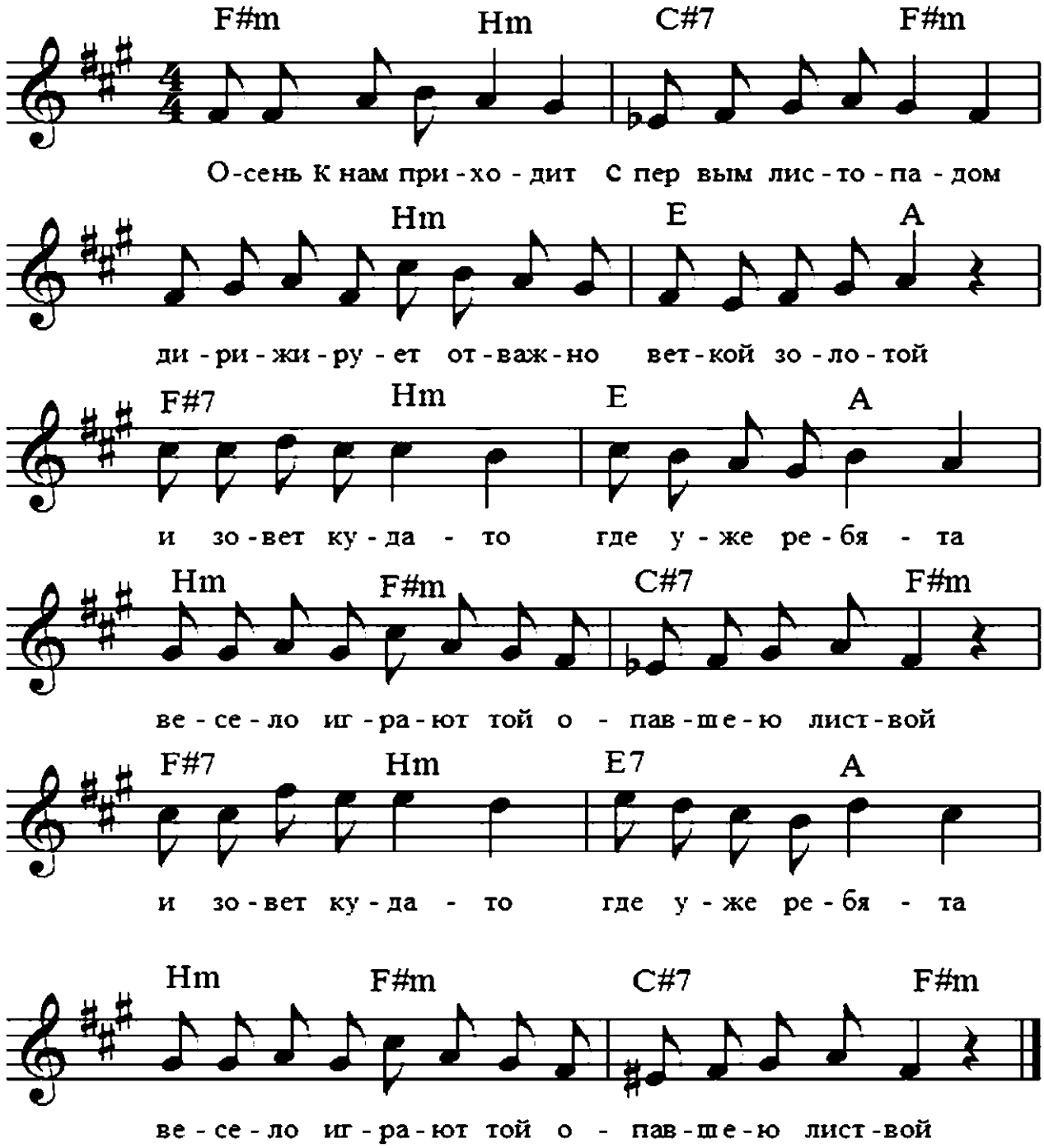

Осень к нам приходит
С первым листопадом,
Дирижирует отважно
Веткой золотой.
И зовёт куда-то,
Где уже ребята
Весело играют той
Опавшею листвой.

А ещё, бывает,
Тучи бродят хмуро,
Осень к нам приходит вместе
С проливным дождём.
Но поверьте - это
Детям не помеха,
Девочки и мальчики
Гуляют под зонтом.

Осень к нам приходит
С первыми звонками,
Когда наша школа двери
Открывает всем,
И учитель строгий
Вновь начнёт уроки.
Остаётся только ждать
Весёлых перемен.

Сообщество педагогов - d-seminar.ru