Коляда, коляда, уж ты, клюшечка!

Русская народная песня

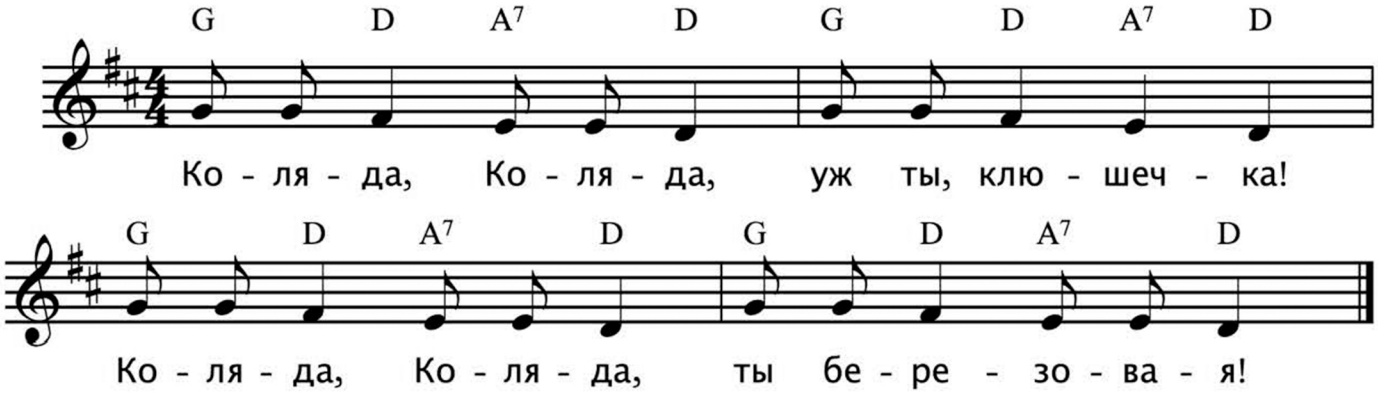

Коляда, Коляда, уж ты, клюшечка!
Коляда, Коляда, ты березовая!
Коляда, Коляда, ты где была?
Коляда, Коляда, за вратами была.
Коляда, Коляда, а где врата?
Коляда, Коляда, вода унесла!
Коляда, Коляда, а где вода?
Коляда, Коляда, гуси выпили!
Коляда, Коляда, а где гуси?
Коляда, Коляда, на войну ушли!
Коляда, Коляда, а где война?
Коляда, Коляда, посередь двора!