Конь - огонь

танец «Всадники»

Музыка и слова В. Кирюшина

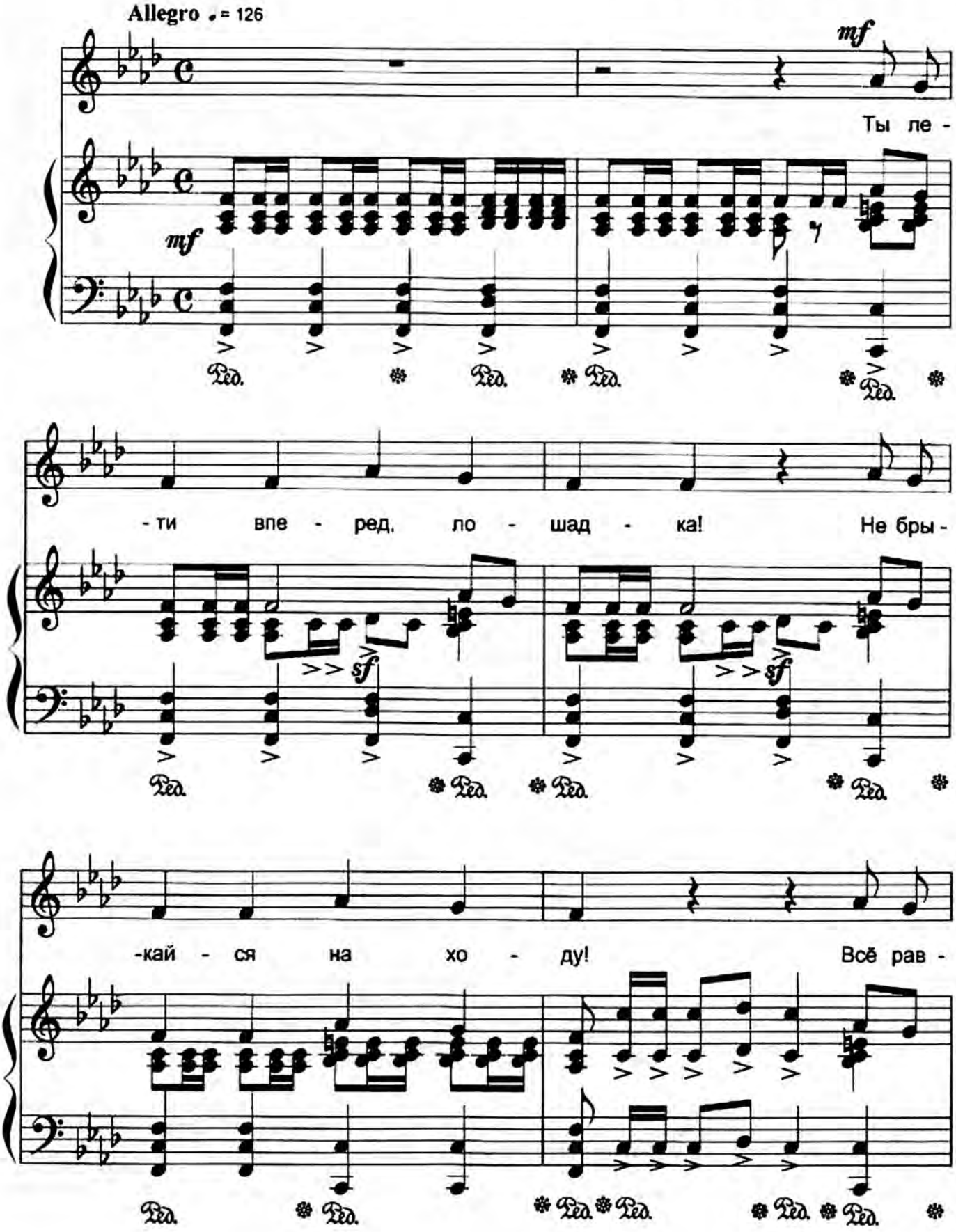

Сообщество педагогов - d-seminar.ru

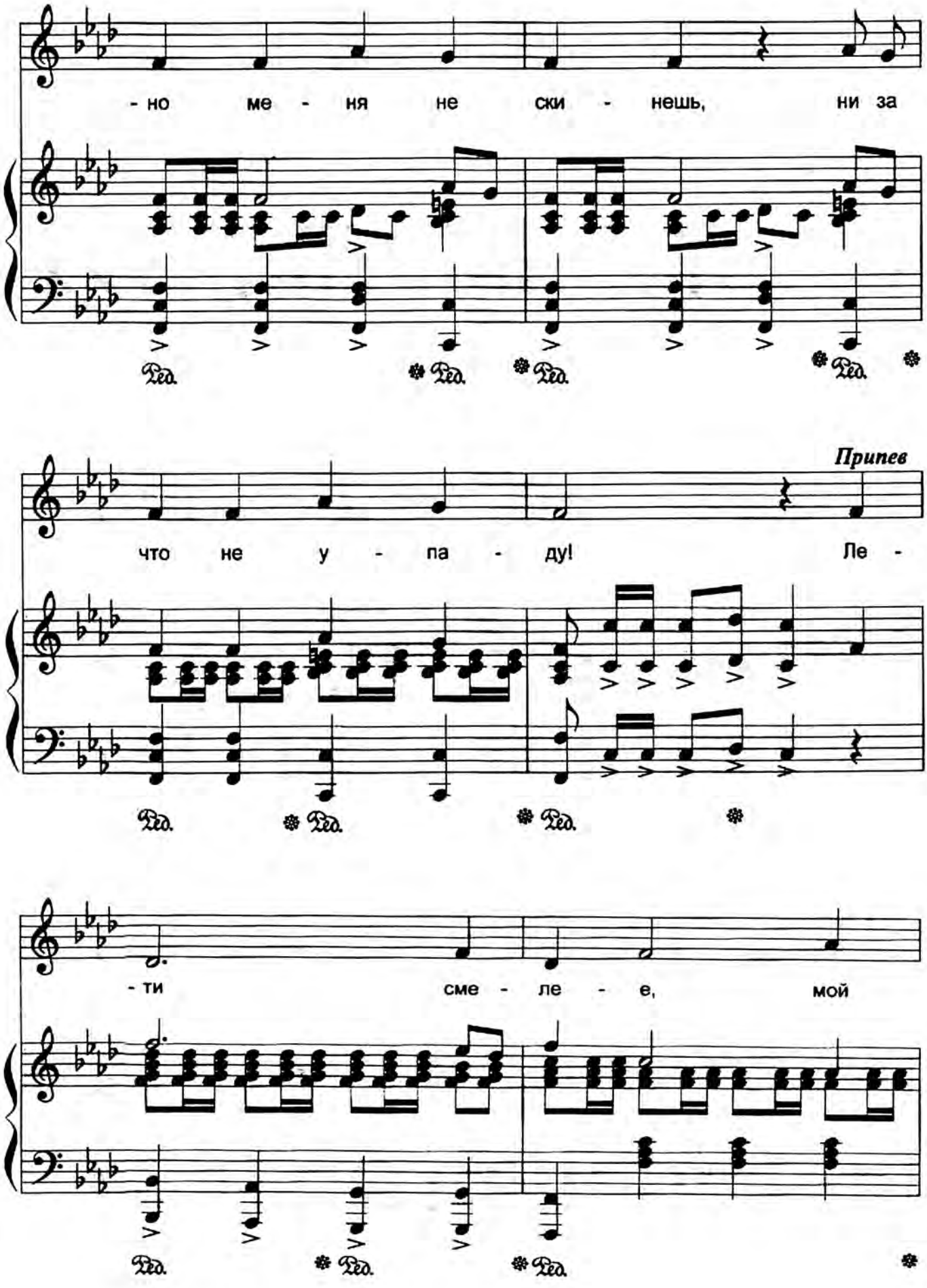

Сообщество педагогов - d-seminar.ru

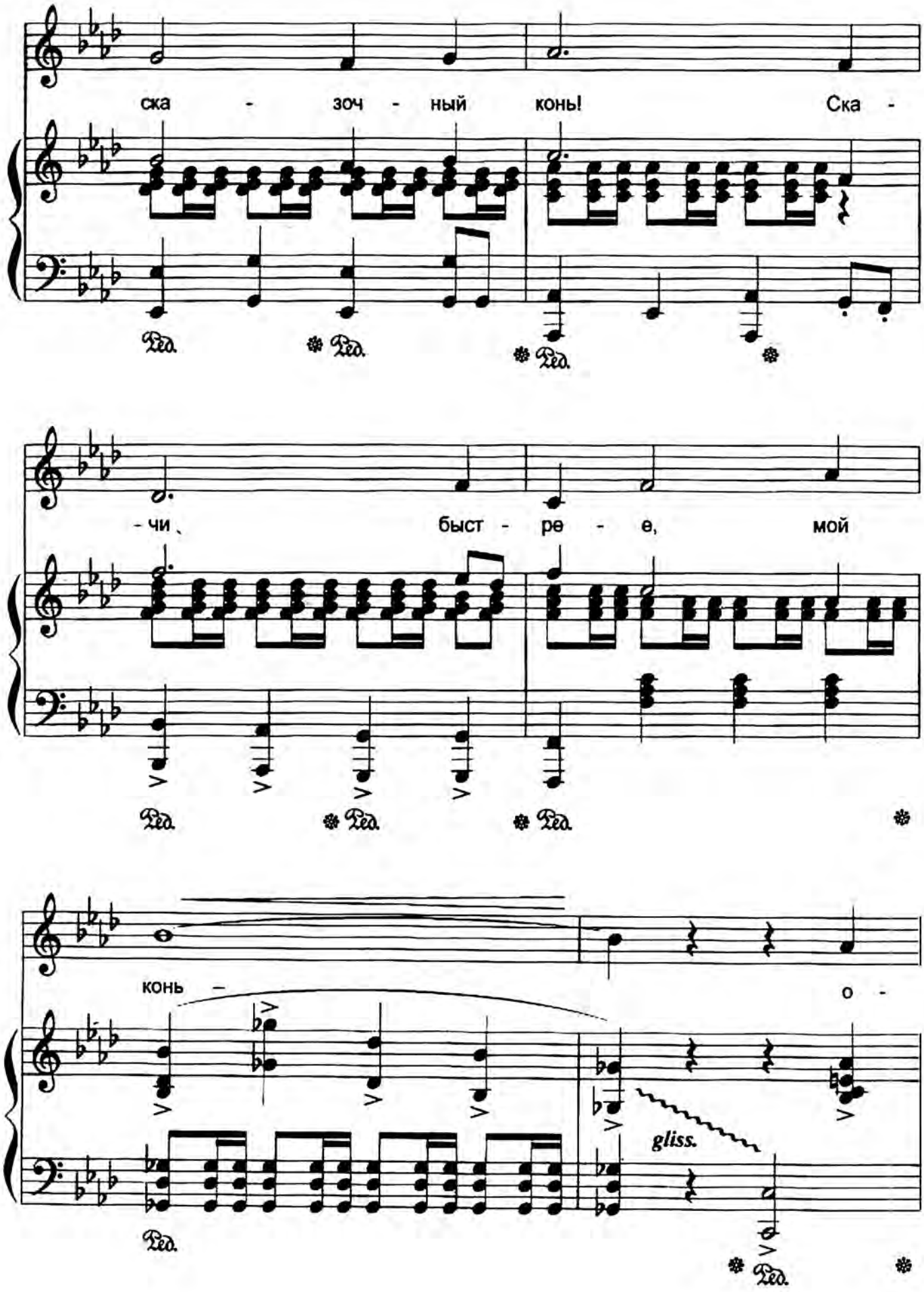

Сообщество педагогов - d-seminar.ru

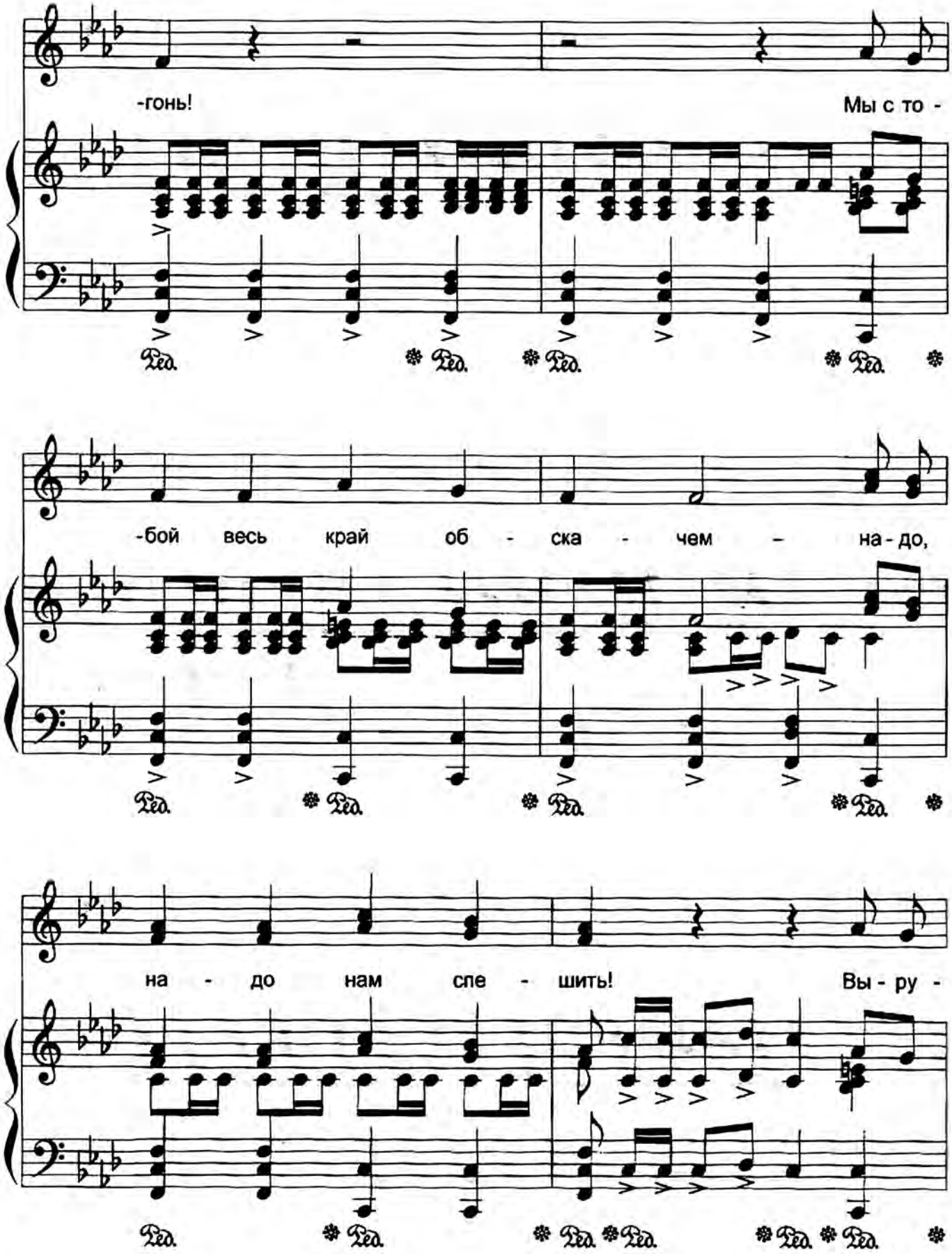

Сообщество педагогов - d-seminar.ru

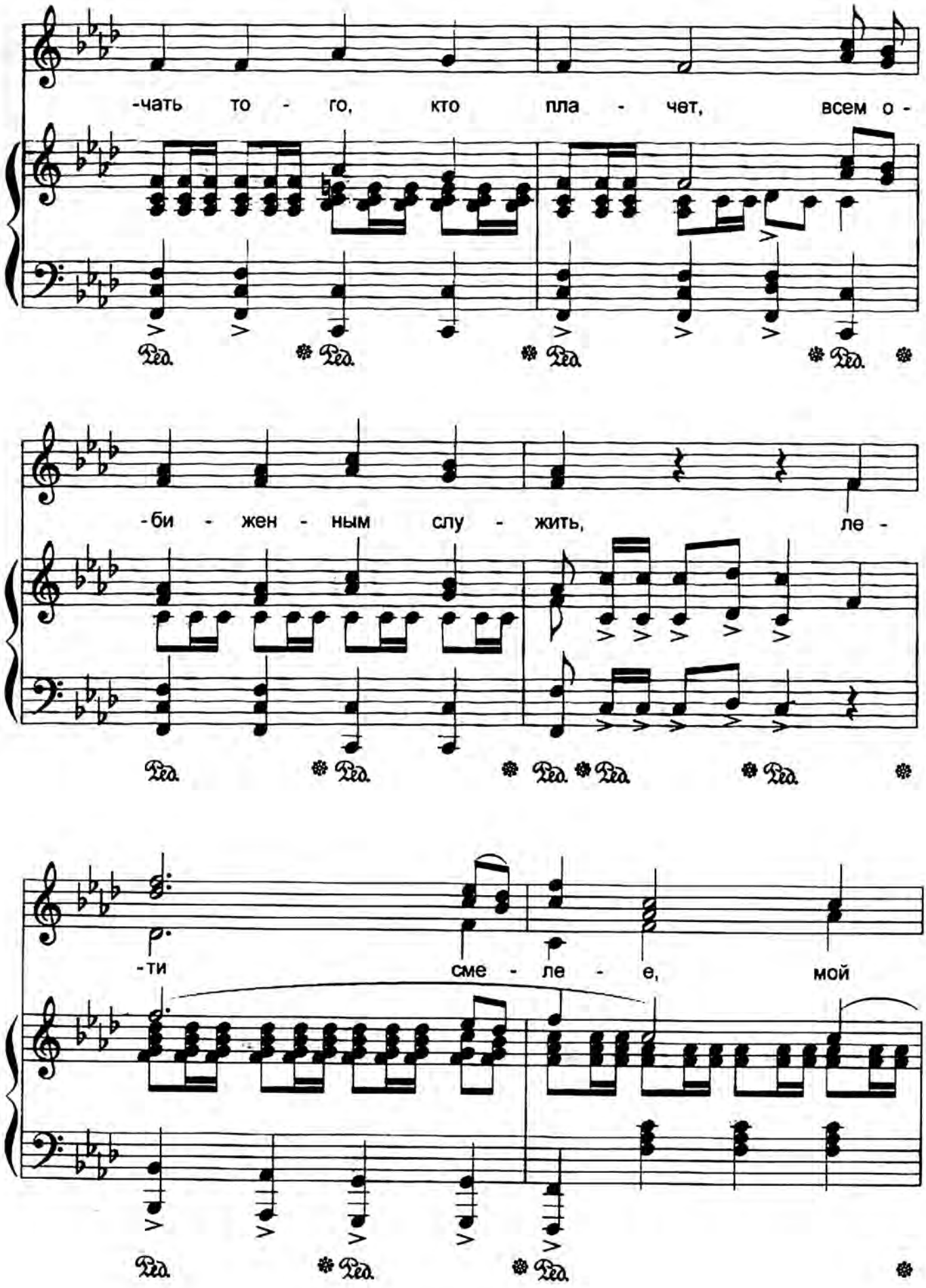

Сообщество педагогов - d-seminar.ru

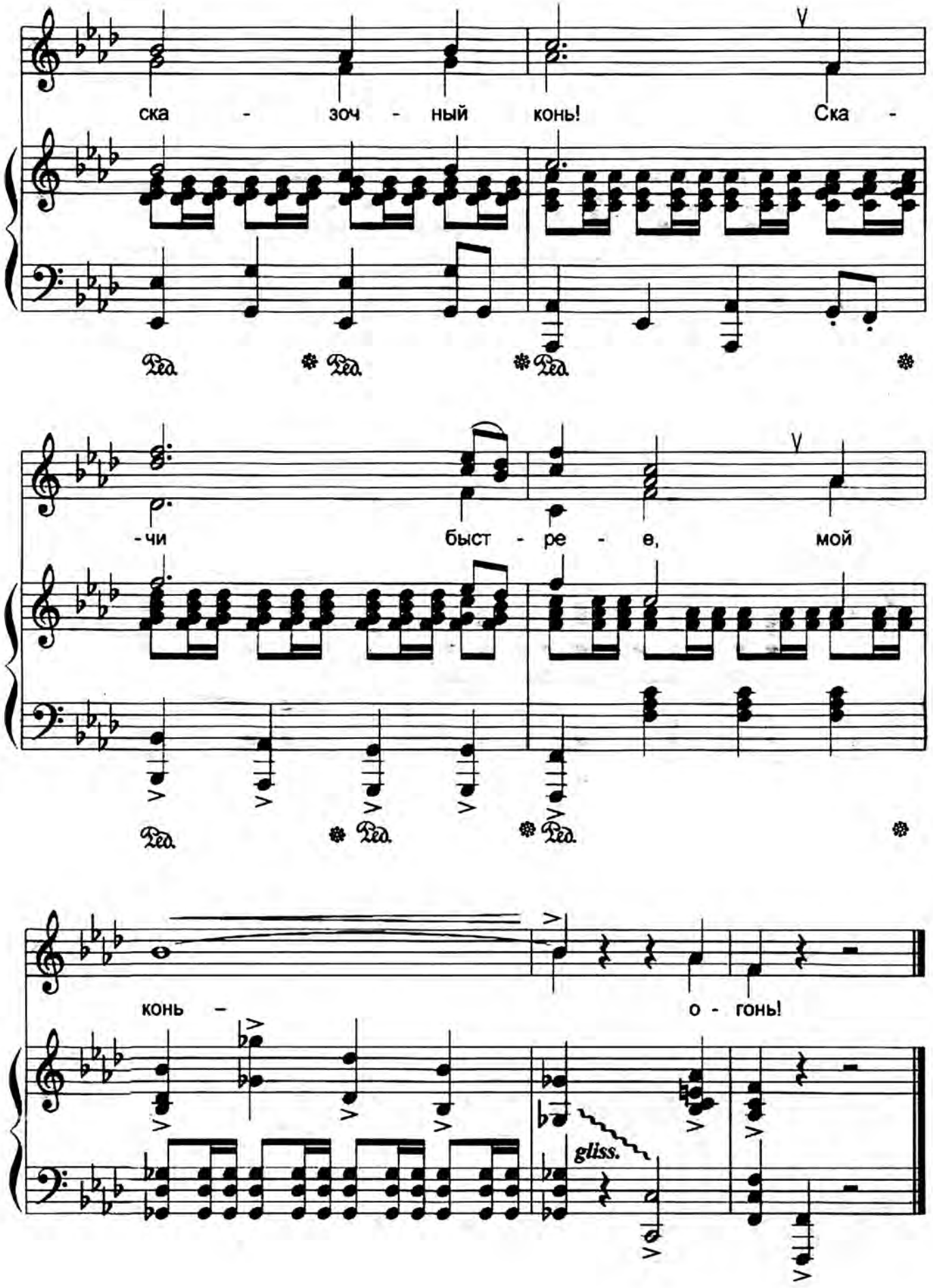

Сообщество педагогов - d-seminar.ru

Исходное **положение:** мальчики сидят верхом на стульчиках-«конях» с флажком в правой руке.

Вступление Мальчики «скачут»: сидя верхом, не отрывая носочков от пола, стучат по полу пяточками и машут флажком над головой.

1-й куплет.

Ты лети вперед, лошадка! — *Мальчики, сидя верхом на «конях», резко наклоняются вправо и кладут флажок на пол, не выпуская его из рук, в конце музыкальной фразы четко выпрямляются и перекладывают флажок в левую руку.*

Не брыкайся на ходу! — *Движение повторяется в левую сторону.*

Все равно меня не скинешь, — *Движение повторяется вправо.*

Ни за что не упаду! — *Движение повторяется влево.*

Припев: — *Мальчики «скачут»: сидя верхом, не отрывая носочков от пола, стучат по полу пяточками и машут флажком в правой руке над головой.*

Лети смелее,
Мой сказочный конь!
Скачи быстрее,
Мой конь-огонь! — *В конце припева мальчики встают справа от стульчиков.*

2-й куплет.

Мы с тобой весь край обскачем — *Мальчики легко бегут справа от стульчиков, левой рукой держась за «коня», правой – держа флажок над головой.*

Надо, надо нам спешить!

Выручать того, кто плачет, — *Мальчики бегут слева от стульчиков, правой рукой держась за «коня», левой – держа флажок над головой. В конце куплета садятся верхом.*

Всем обиженным служить.

Припев: — *Повторяются движения припева.*

Лети смелее,
Мой сказочный конь!
Скачи быстрее,
Мой конь-огонь! — *В конце припева мальчики ложатся животом на стульчик, вытягивая руки и ноги параллельно полу.*

3-й куплет. — *Мальчики лежат животом на стульчиках, вытянув руки и ноги параллельно полу, и машут флажком.*

Ты лети вперед, лошадка!

Не брыкайся на ходу!

Все равно меня не скинешь, — *В конце куплета садятся верхом.*

Ни за что не упаду!

Припев: — *Повторяются движения припева.*

Лети смелее,
Мой сказочный конь!
Скачи быстрее,
Мой конь-огонь!

Сообщество педагогов - d-seminar.ru