Корова

Слова О. Высотской

Музыка М. Раухвергера

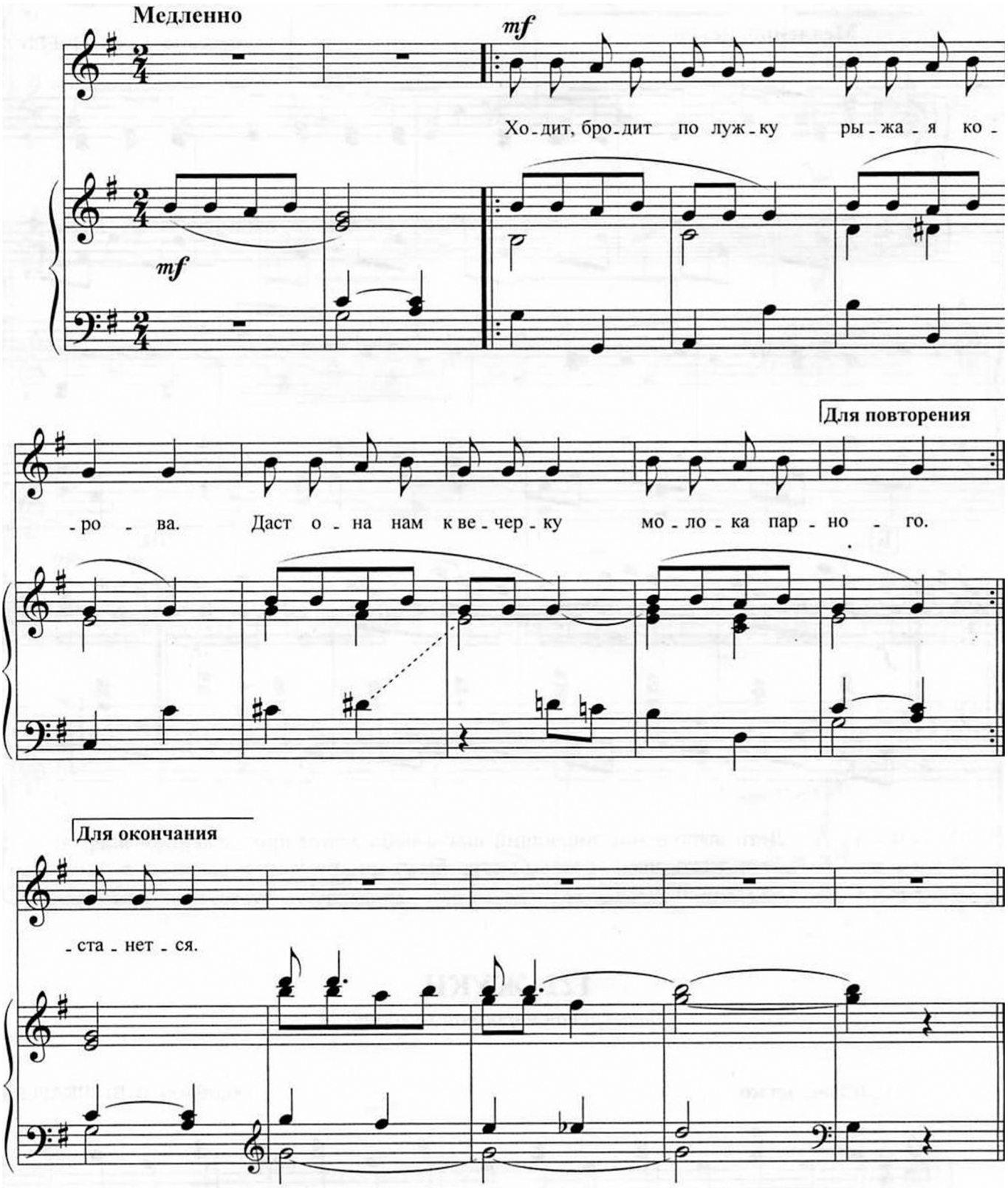

1. Ходит, бродит по лужку
Рыжая корова
Даст она нам к вечерку
Молока парного

2. Саше и Танюшке —
Будет всем по кружке.
Всем попить достанется,
И коту останется

Сообщество педагогов - d-seminar.ru