Котята-поварята

Слова, музыка и композиция движений **М. Ю. Картушиной**

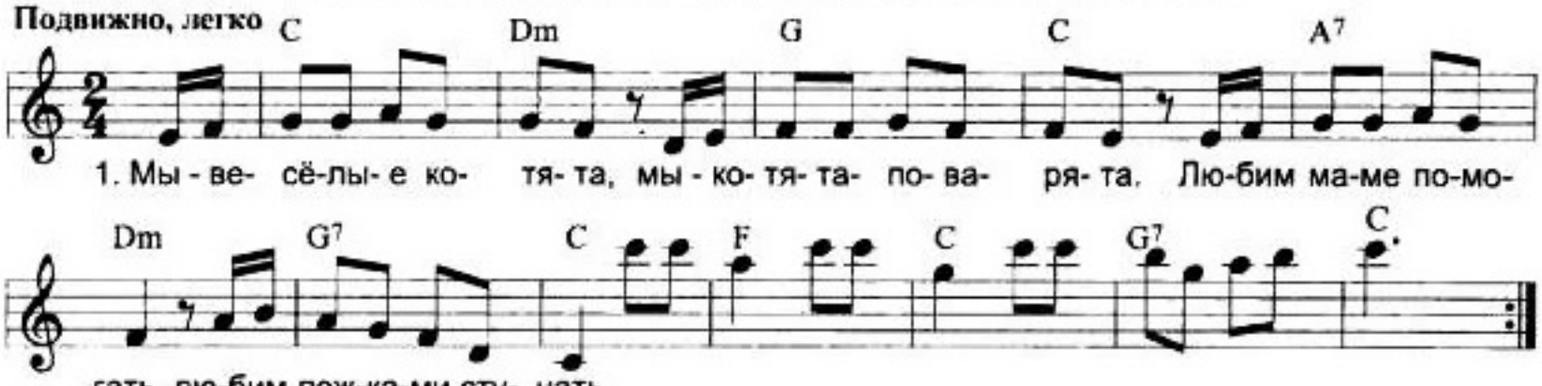

1. Мы – весёлые котята,
   Мы – котята-поварята.
   Любим маме помогать,
   Любим ложками стучать.
   Тук-тук...

Дети поют запев.

Часть мальчиков-котят отстукивают метрические доли на ложках, приговаривая: "Тук-тук!"

2. Сами мы замесим тесто,
   А, чтоб было интересней,
   Банки-склянки достаём,
   Мы сыграем и споём.
   Ля-ля...

Дети поют запев.

Ритмично встряхивают металлические или пластмассовые банки, наполненные горохом или крупой.

3. Где же наши поварёшки?
   Поиграйте нам немножко!
   Помогай нам, медный таз.
   Мы играем: раз-два-раз!
   Бам-бам...

Дети поют запев.

Один ребёнок медленно (на первую долю такта) ударяет поварёшкой в таз.

4. Мы – весёлые котята,
   Мы – котята-поварята.
   Любим маме помогать,
   Любим петь и танцевать.
   Проигрыш.

Дети поют запев.

Играют все дети.

Сообщество педагогов - d-seminar.ru