# Круговая пляска

**Русская народная мелодия**

**Обработка С. Разоренова**

**Весело**

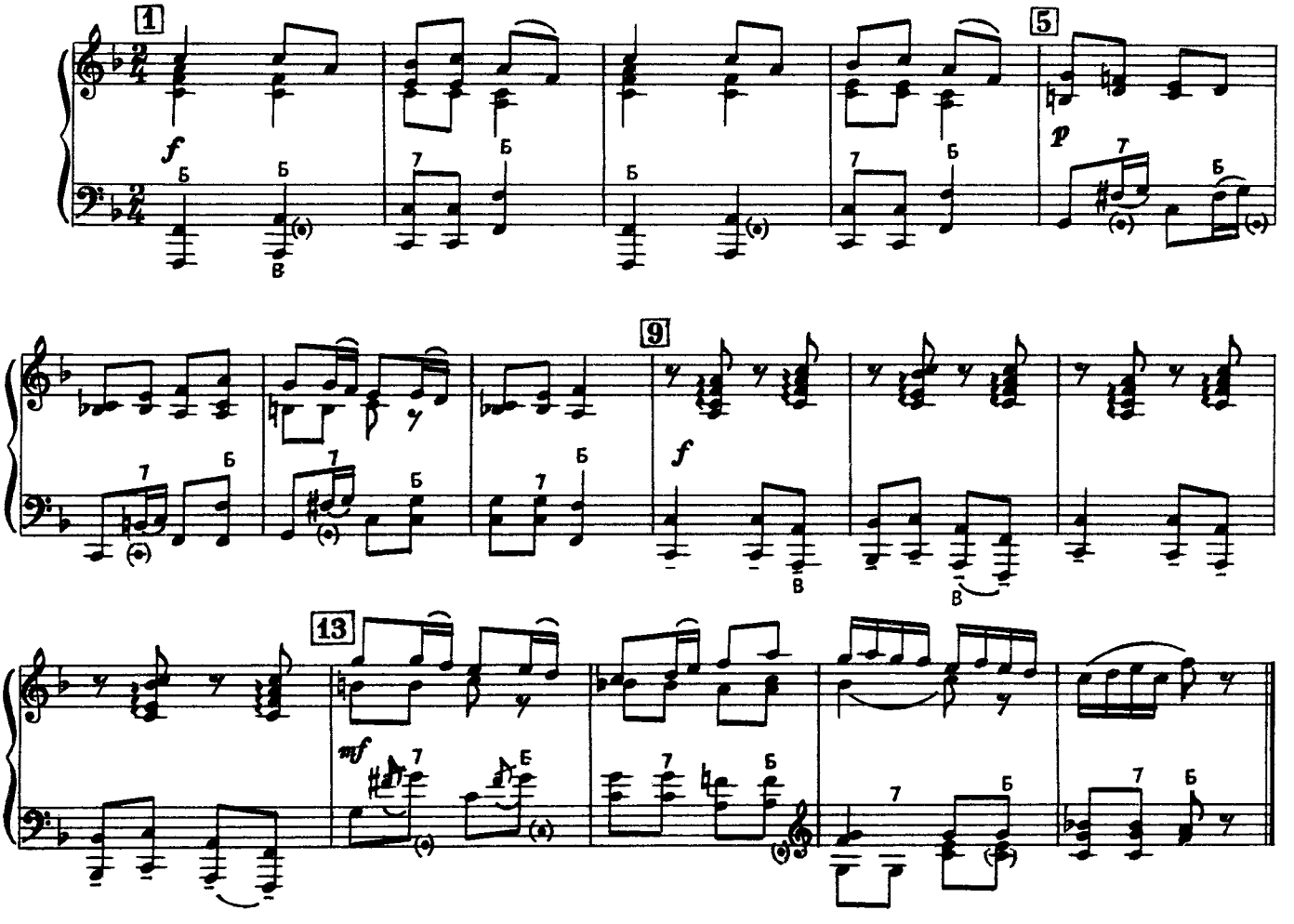


Дети стоят в кругу, взявшись за руки.

1—4 такты. Идут хороводным шагом, горделиво подняв голову и повернув ее чуть вправо.

5—8 такты. Двигаются по кругу дробным шагом, держась за руки.

9—10 такты. Активно притопывают правой ногой 4 раза. Руки на поясе.

11—12 такты. Притопывают левой ногой.

13—16 такты. Кружатся на месте дробным шагом.

Музыка повторяется сначала.

1—2 такты. Дети, держась за руки, идут к центру круга, сужая его.

3—4 такты. Отходят назад хороводным шагом.

5—8 такты. Дети идут по кругу дробным шагом.

9—12 такты. Притопывают правой, левой ногой.

13—16 такты. Кружатся на дробном шаге.

*Автор движений И. Лифиц*

Сообщество педагогов - d-seminar.ru