Листья осенние

Т. В. Бокач, И. Г. Смирнова

Листья осенние, ветром гонимые,
Тихо летят над сырой мостовой.
Грустные, бедные, очень ранимые
В вальсе кружатся [illegible]

Были вы нежные, были зелёные,
Дружно шептались под кроной своей.
Осень пришла, вы теперь унесённые
[illegible]плавно средь тёмных аллей.

Сообщество педагогов - d-seminar.ru

Кружатся листья

Для старшей и подготовительной групп
Слова и музыка Н. Я. Соломыкиной,
ДОУ № 44 Калининского р-на, г. Санкт-Петербурга

Неторопливо

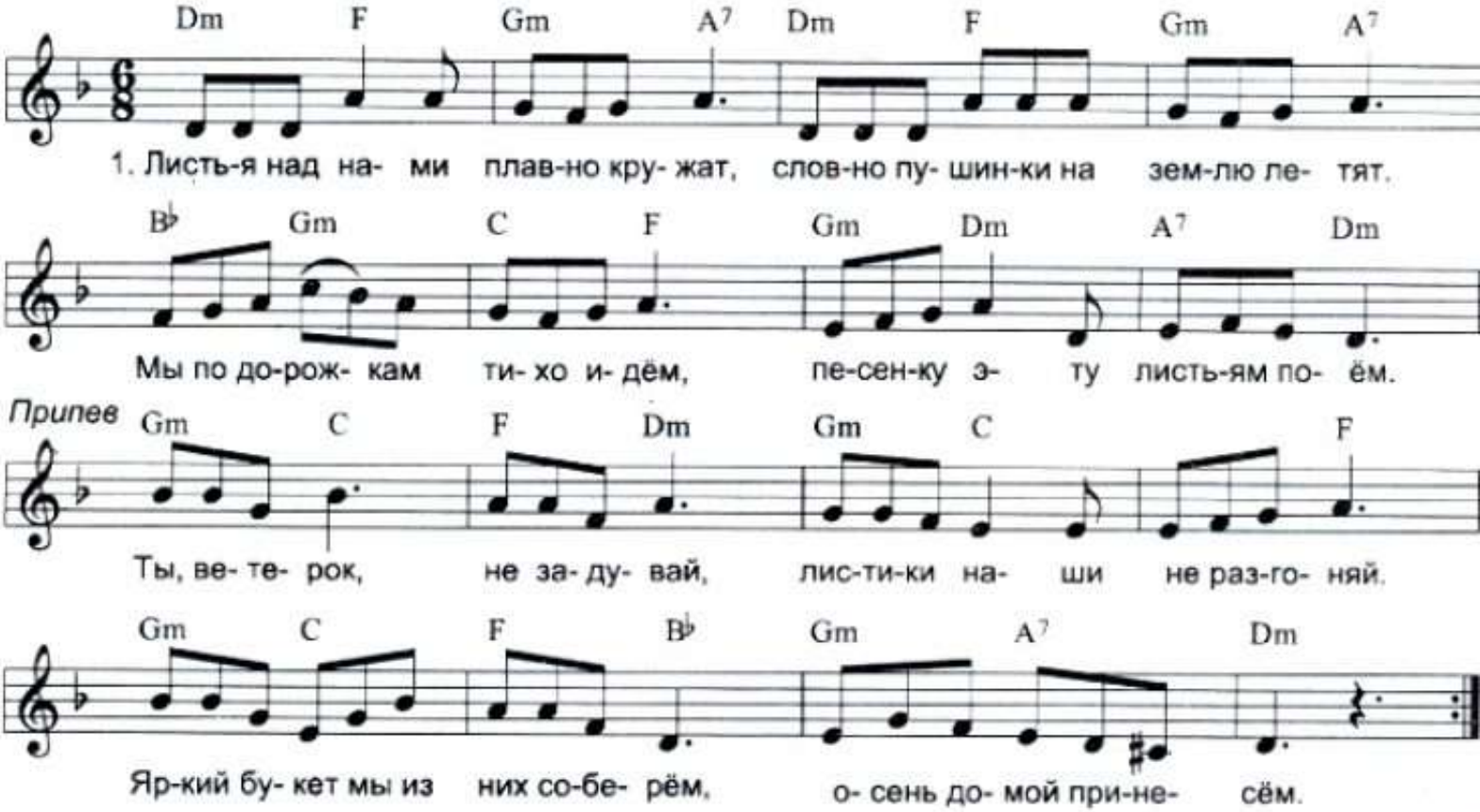

1. Листья над нами плавно кружат,
Словно пушинки на землю летят.
Мы по дорожкам тихо идём,
Песенку эту листьям поём.

Припев:
Ты, ветерок, не задувай,
Листики наши не разгоняй.
Яркий букет мы из них соберём,
Осень домой принесём.

2. Дождик прошёл, и можно гулять,
Будем листочки опять собирать.
Листики в парке тихонько шуршат,
Словно сказать нам что-то хотят.
Припев.

Группа Вконтакте
Сообщество педагогов - d-seminar.ru