Кто мне песенку споет

Слова Р. Сефа

Музыка Е. Ботярова

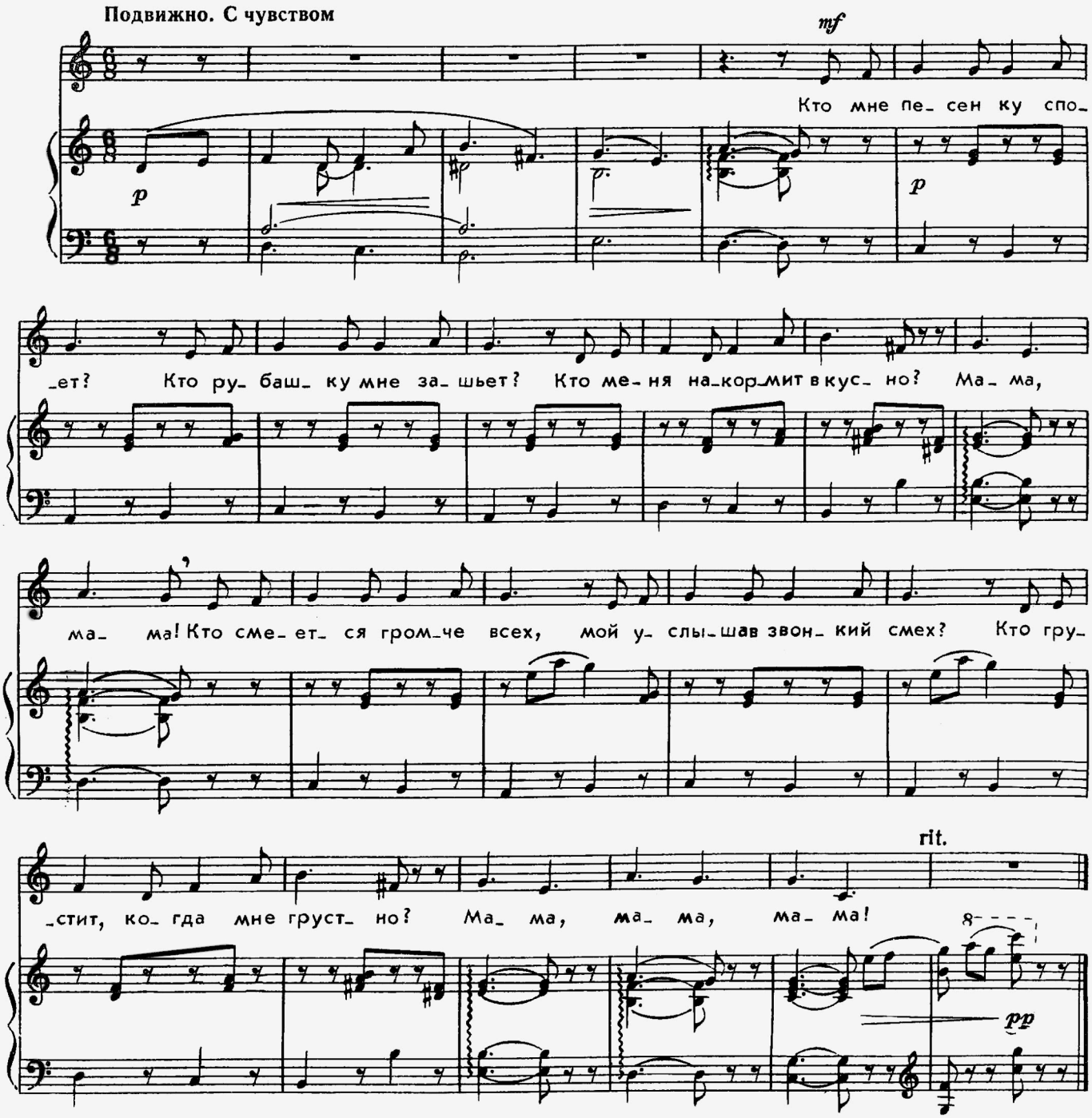

Кто мне песенку споет?
Кто рубашку мне зашьет?
Кто меня накормит вкусно?
Мама, мама!

Кто смеется громче всех,
Мой услышав звонкий смех?
Кто грустит, когда мне грустно?
Мама, мама, мама!

Сообщество педагогов - d-seminar.ru