# Кукушка
## Le coucou

**Обработка Ан. Александрова**
**Русский текст И. Мазнина**

Сообщество педагогов - d-seminar.ru

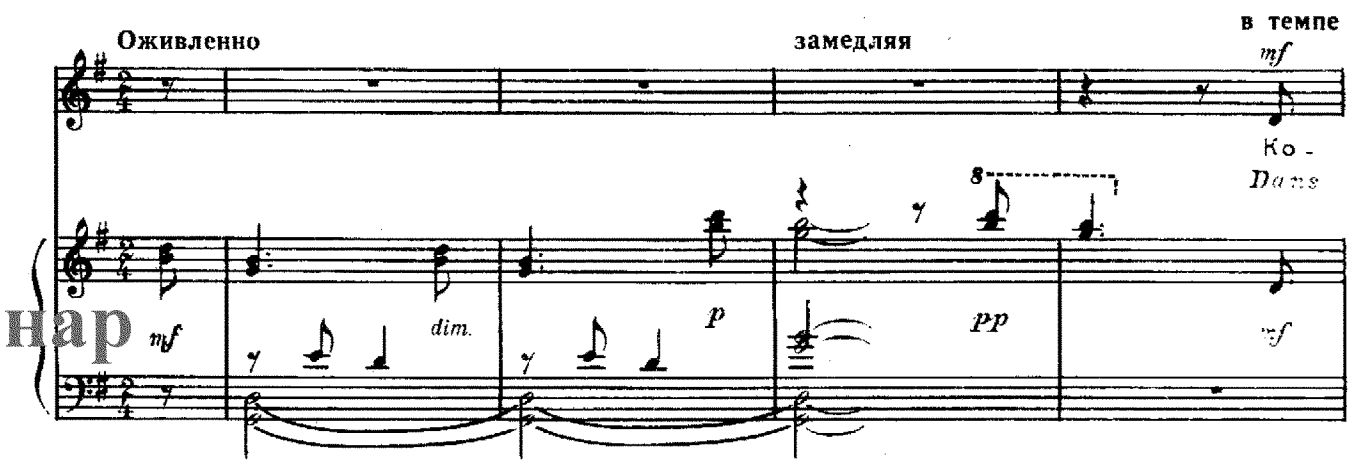

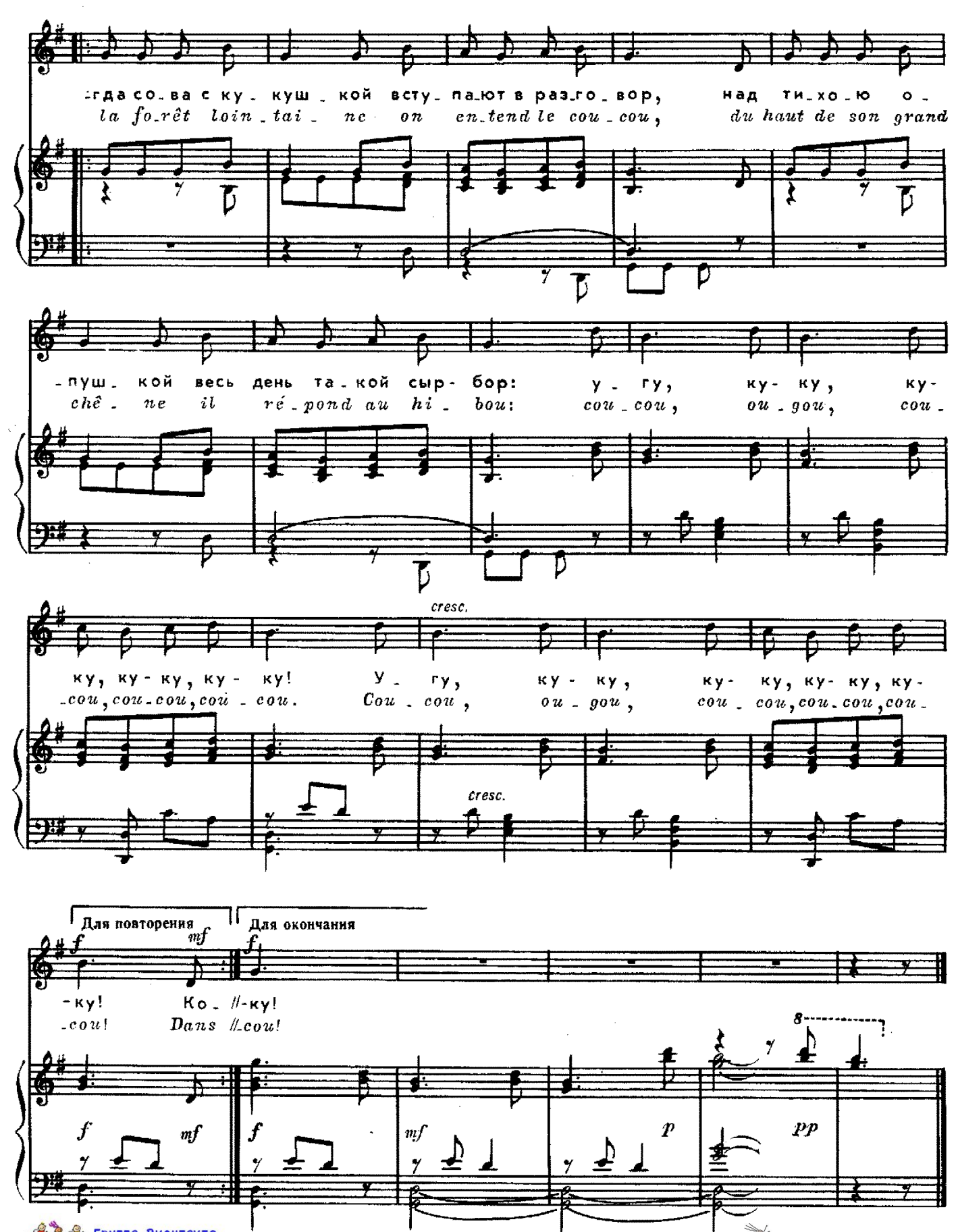


Группа Вконтакте
Сообщество педагогов - d-seminar.ru