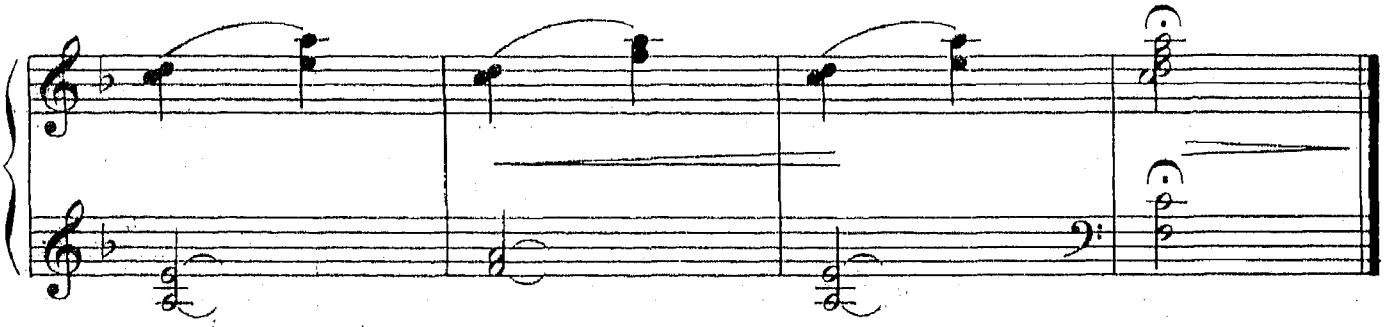

Поро-хрю!..сята-хрю!
Поросята — хрю-хрю-хрю! } *2 раза*
Поросята эти толстые
Сладко хрюкают в тени,
Сладко хрюкают в тени.

Поро-хрю!..сята-хрю!
Поросята — хрю-хрю-хрю! } *2 раза*
И сейчас для удовольствия
В ванну прыгнули они,
В ванну прыгнули они.

Поро-хрю!..сята-хрю!..
Поросята —хрю-хрю-хрю! } *2 раза*
До чего же были грязные,
Маме с ними смех и грех,
Маме с ними смех и грех.

Поро-хрю!..сята-хрю!
Поросята — хрю-хрю-хрю! } *2 раза*
Чтобы не были чумазыми,
Мама в ванне моет всех,
Мама в ванне моет всех.

Поро-хрю!..сята-хрю!
Поросята — хрю-хрю-хрю! } *2 раза*
Мать глядит на них заботливо:
Хороша моя семья,
Хороша моя семья!..

Поро-хрю!..сята-хрю!
Поросята — хрю-хрю-хрю! } *2 раза*
Мама очень чистоплотная —
Настоящая свинья,
Настоящая свинья!

КУРИЦА

Слова Б. ДУБРОВИНА

Не торопясь, отчётливо

Сообщество педагогов - d-seminar.ru

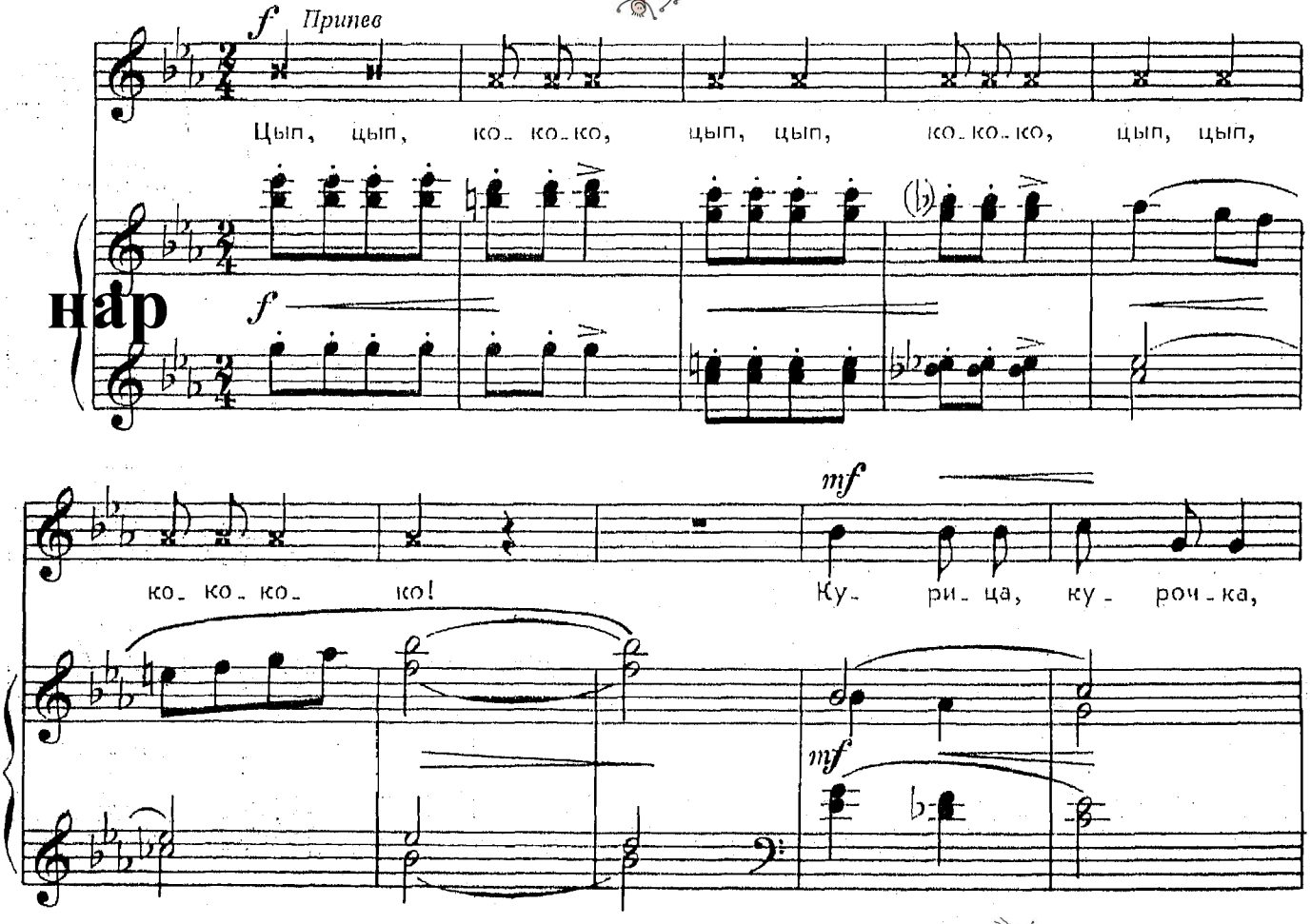

Группа Вконтакте
Сообщество педагогов - d-seminar.ru

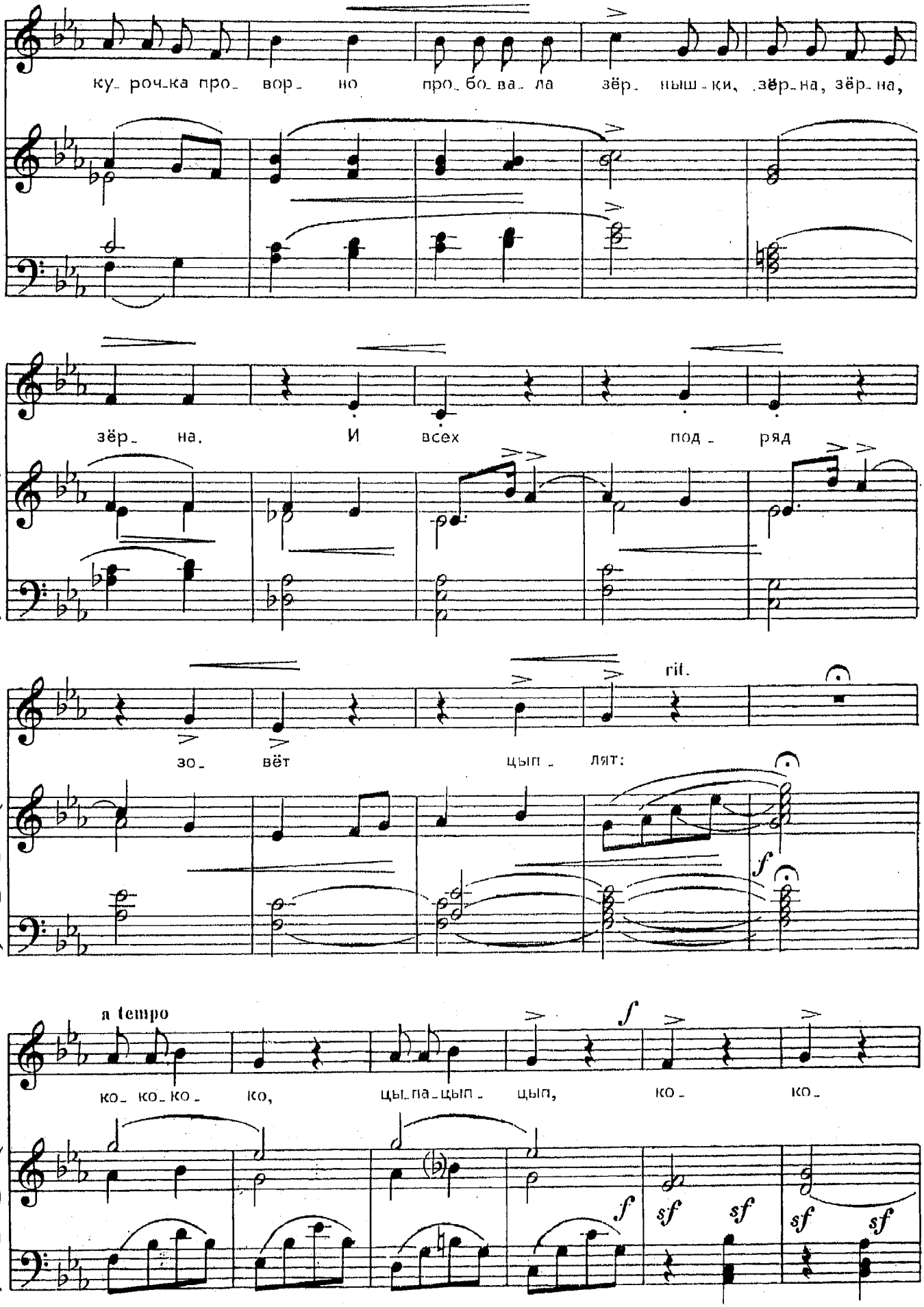
ку_ роч_ка про_ вор_ но про_ бо_ва_ ла зёр_ныш_ки, зёр_на, зёр_на,
зёр_ на. И всех под_ ряд
rit.
зо_ вёт цып_ лят:
f
a tempo
ко_ ко_ко_ ко, цы_па_цып_ цып, ко_ ко_
f
sf sf sf sf

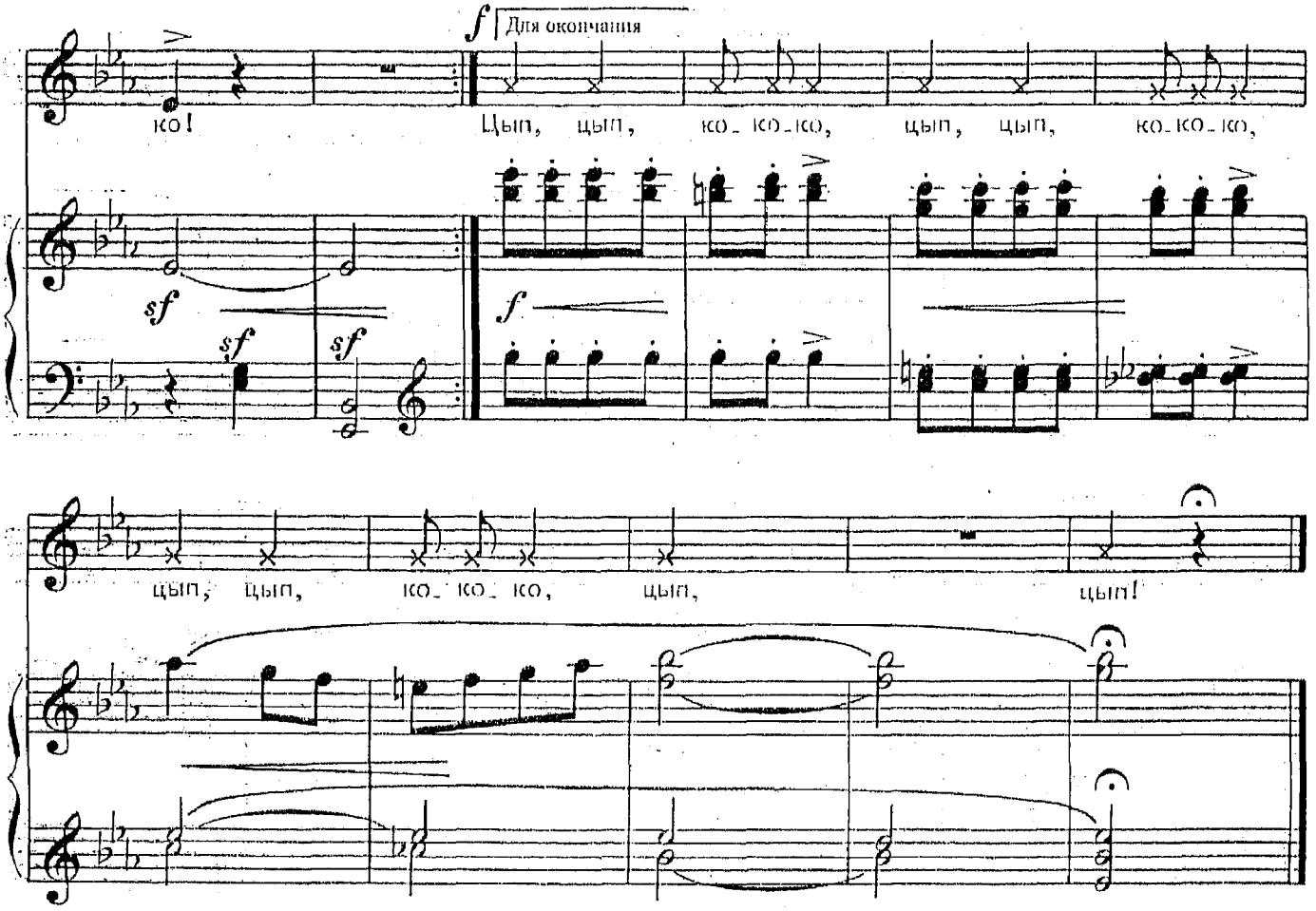

Курица — курочка,
Курочка проворно
Пробовала зёрнышки,
Зёрна, зёрна, зёрна.
И всех подряд
Зовёт цыплят:

Припев: Цып-цып,
Ко-ко-ко-ко,
Цып-цып,
Ко-ко-ко-ко,
Цып-цып,
Ко-ко-ко-ко!

Маленький, глупенький,
Жёлтенький цыплёнок!
Будто бы не слышит он,
Спрятался в солому.
Но там его
Найти легко.

Припев:

УТЯТА

Слова Б. ДУБРОВИНА

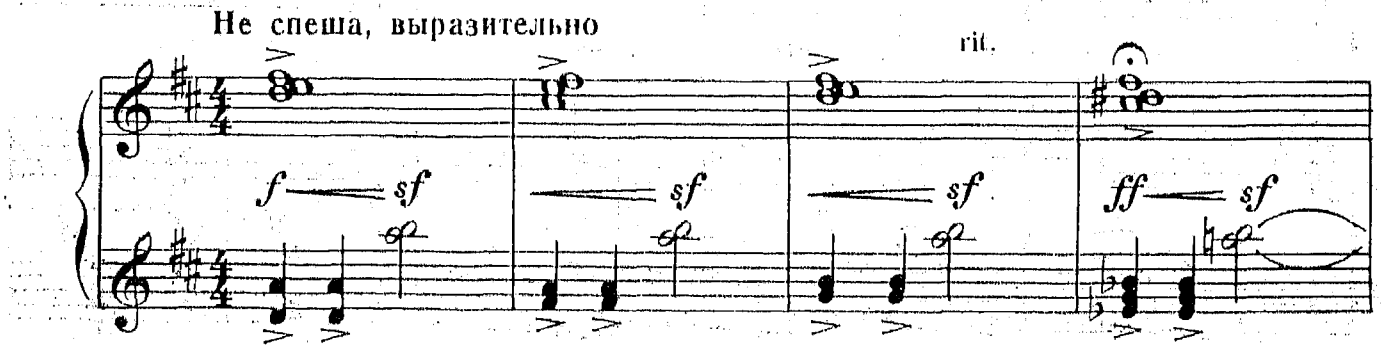

Группа Вконтакте
Сообщество педагогов - d-seminar.ru