Курица на улице

Слова Ю. Лопухин

Музыка А. Арутюнова

Не очень скоро, игриво

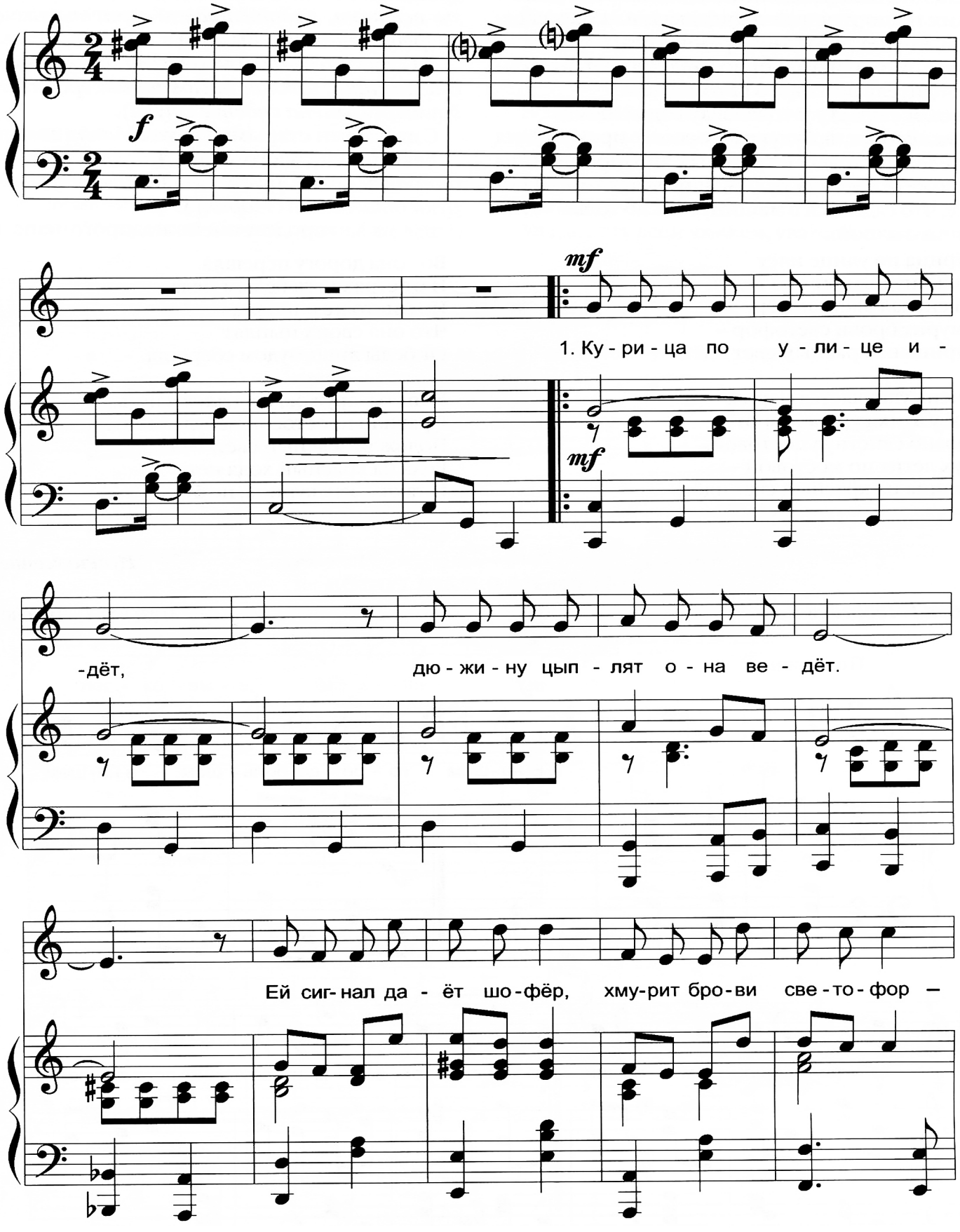

Сообщество педагогов - d-seminar.ru

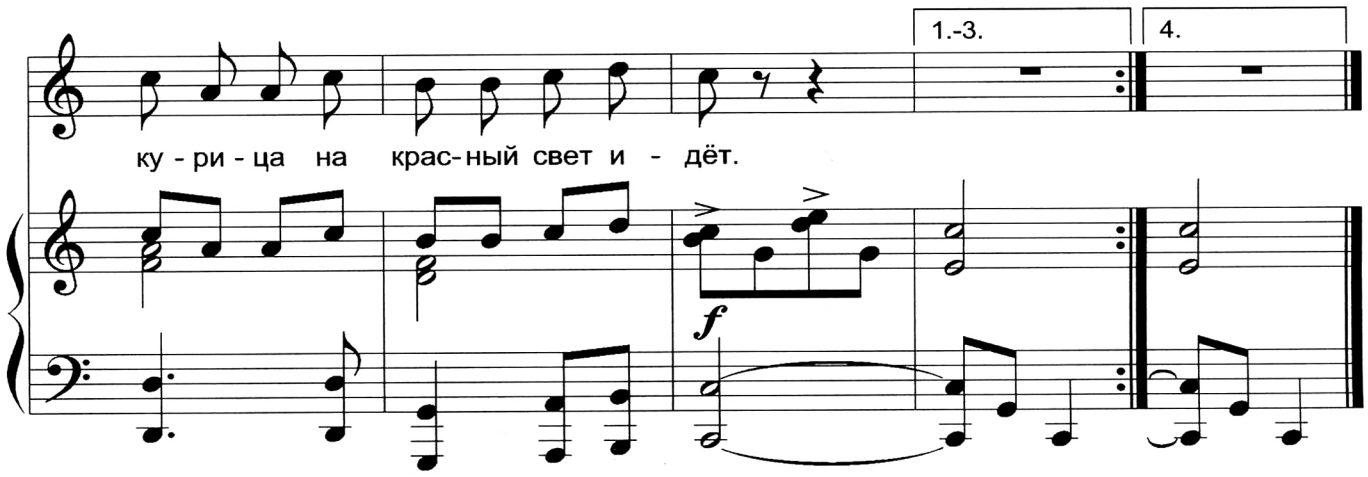

Курица по улице идёт,
Дюжину цыплят она ведёт.
Ей сигнал даёт шофёр,
Хмурит брови светофор –
Курица на красный свет идёт.

Очень удивляется народ:
Всё у этих кур наоборот!
Грозно свистнул постовой,
Пух летит по мостовой –
Курица на красный свет идёт!

Вот она дорогу перешла
И от страха вся белым-бела,
Но никто не виноват,
Что она своих цыплят
От беды лишь чудом сберегла.

Если ты, дружок, собрался в путь,
Правило простое не забудь:
Подожди зелёный свет,
Ведь на красный хода нет,
И таким, как курица, не будь!

Сообщество педагогов - d-seminar.ru