ЦЫПЛЯТА

Л. ШУКАЙЛО

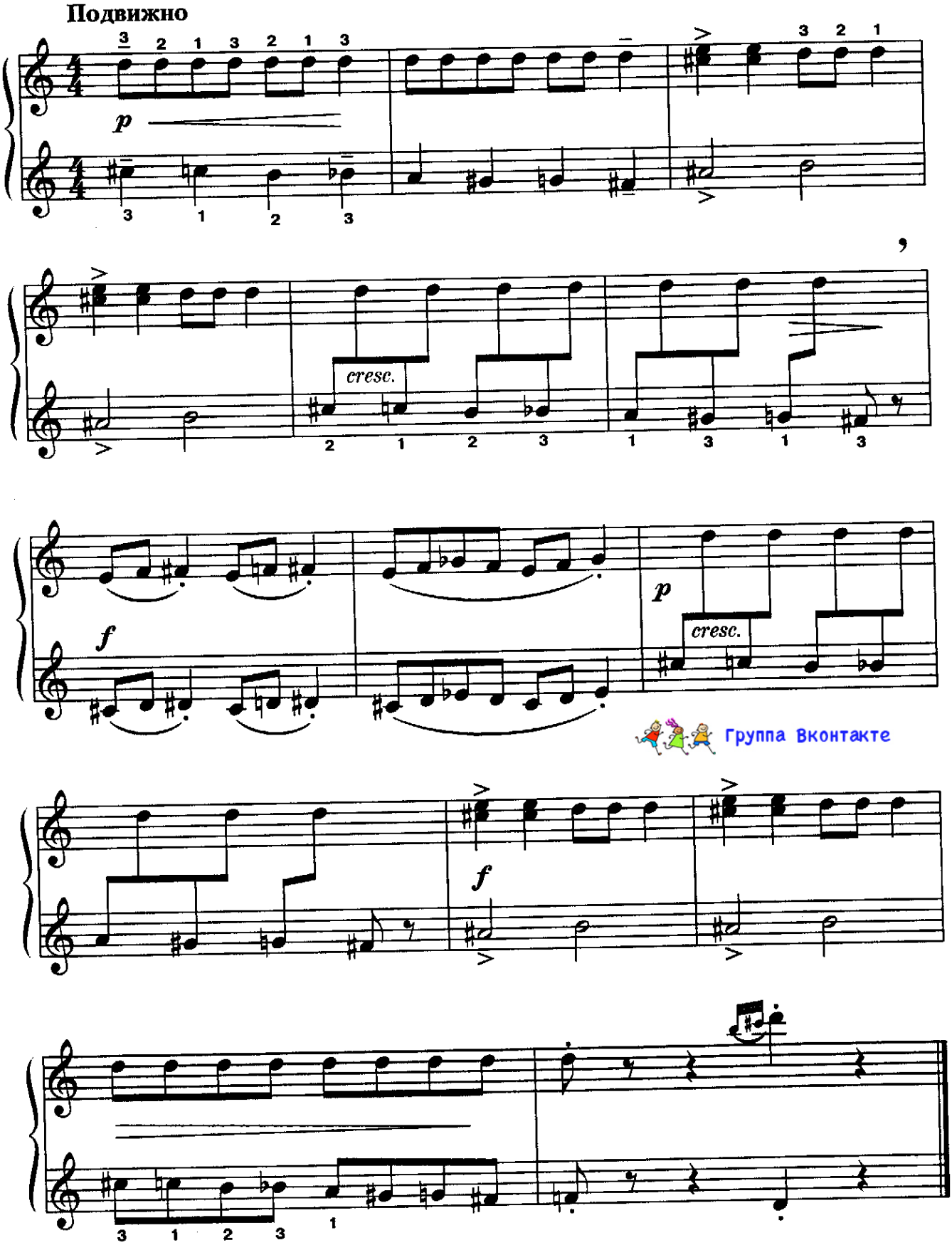

Группа Вконтакте

Пьеса полезна для развития координации движений. В партии правой руки особую трудность представляют репетиции.

Сообщество педагогов - d-seminar.ru