Музыкальная страна

# Лёгкие ансамбли

для пианистов
2–3 классов
ДМШ и ДШИ




Music country

# Easy Ensembles

For pupils
of 2–3 forms
of Children Music Schools

Publishing House «Union of the Artists»
Saint-Petersburg

Издательство «Союз художников»
Санкт-Петербург




# Легкие ансамбли

## для пианистов 2–3 классов ДМШ и ДШИ

Составитель А. Веселова

# Music country

# Easy Ensembles

## For pupils of 2–3 forms of Children Music Schools

Compiler A. Veselova

«Детская музыкальная школа № 41»

Publishing House «Union of the Artists» Saint-Petersburg
Издательство «Союз художников» Санкт-Петербург
2012

## СОДЕРЖАНИЕ


1. **А. Диабелли.** Маленькая пьеса.....3
2. **А. Львов.** Боже, царя храни.....5
3. **А. Аренский.** Слёзы.....7
4. **Ж. Бизе.** Цыганская пляска *из оперы «Кармен»*.....11
5. **Ф. Нейман.** Первый танец.....16
6. **Дж. Верди.** Фрагмент *из оперы «Трубадур»*.....19
7. **Р. Кляйнмихель.** Барабан и труба.....22
8. **Ф. Прюм.** Меланхолия.....24
9. **В. Моцарт.** Ария Тамино *из оперы «Волшебная флейта»*.....28
10. **Е. Казановский.** Капризная игрушка.....31
11. **А. Аренский.** Фуга на тему белорусской народной песни «Журавель».....33
12. **Т. Огороднова-Духанина.** Русская кадриль.....40
13. **Й. Брамс.** Венгерский танец № 5. *Аранж. Р. Келлера*.....44
14. **Р. де Лиль.** Марсельеза.....49
15. **К. Вебер.** Песня русалок *из оперы «Оберон»*.....52
16. **И. Цеслюкевич.** Карнавал.....55
17. **Ф. Шуберт.** Вечерняя серенада. *Аранж. Э. Вагнера*.....62
18. **И. Цеслюкевич.** Марш весёлых человечков.....65
19. **Ф. Нейман.** Водная прогулка.....70
20. **М. Мошковский.** Испанский танец № 2.....73
21. **А. Мыльников.** Разговор теней.....83
Вальс барабашек.....85


## CONTENTS


1. **A. Diabelli.** A small Piece.....3
2. **A. L'vov.** My God, the tsar store.....5
3. **A. Arensky.** Tears.....7
4. **J. Bizet.** Gipsy dancing *from the opera «Carmen»*.....11
5. **F. Neumann.** The first dance.....16
6. G. Verdi. Fragment *from the opera «Il Trovatore»*.....19
7. **R. Kleinmichel.** Drum and pipe.....22
8. **F. Prume.** Melancholy.....24
9. **W. Mozart.** Aria Tamino *from the opera «Magic flute»*.....28
10. **Eu. Kazanovsky.** Whimsical toy.....31
11. **A. Arensky.** Fugue on a theme of the Belorussian folk song «Zhuravel».....33
12. **T. Ogorodnova-Dukhanina.** Russian quadrille.....40
13. **J. Brahms.** Hungary dance ¹ 5. *Arr. by R. Keller*.....44
14. **R. de Lil'.** La Marseillaise.....49
15. **C. Weber.** The song of mermaids *from the opera «Oberon»*.....52
16. **I. Tseslyukevich.** The carnival.....55
17. **F. Schubert.** Evening serenade. *Arr. by E. Wagner*.....62
18. **I. Tseslyukevich.** March of cheerful little men.....65
19. **F. Neumann.** Water walk.....70
20. **M. Moshkovsky.** Spanish dance ¹ 2.....73
21. **A. Mil'nikov.** Conversation of shadows.....83
Waltz of poltergeists.....85



**МУЗЫКАЛЬНАЯ СТРАНА**

***Легкие ансамбли для пианистов 2-3 классов ДМШ и ДШИ***

Автор проекта и составитель *Анна Ивановна Веселова*
Музыкальный редактор *Оксана Владимировна Фадеева*
Оформление *Александра Владимировича Веселова*

ЛР № 065683 от 19.02.1998 г.
Сдано в набор 23.03.2012 г. Подписано в печать 28.01.2012 г.
Формат 60x90 1/8. Тираж 500 экз.

Изд. № 0444

ББК 85.952
М 89



© Издательство «Союз художников», 2012
© А. Веселова, автор проекта, составление, 2012
© Е. Казановский, 2012
© Т. Огороднова-Духанина, 2012
© И. Цеслюкевич, 2012
© А. Мыльников, 2012
© А. Веселов, оформление, 2012

# МАЛЕНЬКАЯ ПЬЕСА  A SMALL PIECE

А. ДИАБЕЛЛИ
A. DIABELLI

(8va)

f

f

(8va)

p

p

p

p

(8va)

1.

2.

p

p

# БОЖЕ, ЦАРЯ ХРАНИ MY GOT, THE TSAR STORE

А. ЛЬВОВ
A. L'VOV

Allegretto maestoso

*f*

Allegretto maestoso

*f*

*p*

*p*

# СЛЁЗЫ TEARS

А. АРЕНСКИЙ
A. ARENSKY

Andante con moto ♩= 92

*f* *mf*

Andante con moto ♩= 92

*f* *mf*

*mf*

*mf*

*p* *mf*

*p* *mf*

p

mf

p

p

mf

f

p

f

f

f

pp

p

pp

p

pp

pp

pp

pp

p
pp
p
pp
p
mf
f
ppp
mf
pp

# ЦЫГАНСКАЯ ПЛЯСКА

*из оперы "Кармен"*

# GIPSY DANCING

*from the Opera "Carmen"*

Ж. БИЗЕ

J. BIZET

С движением

*mf*

С движением

*p*

rit.

Для окончания

a tempo

*p*

rit.

a tempo

a tempo

л.р.

*f* *Fine*

a tempo

*f* *Fine*

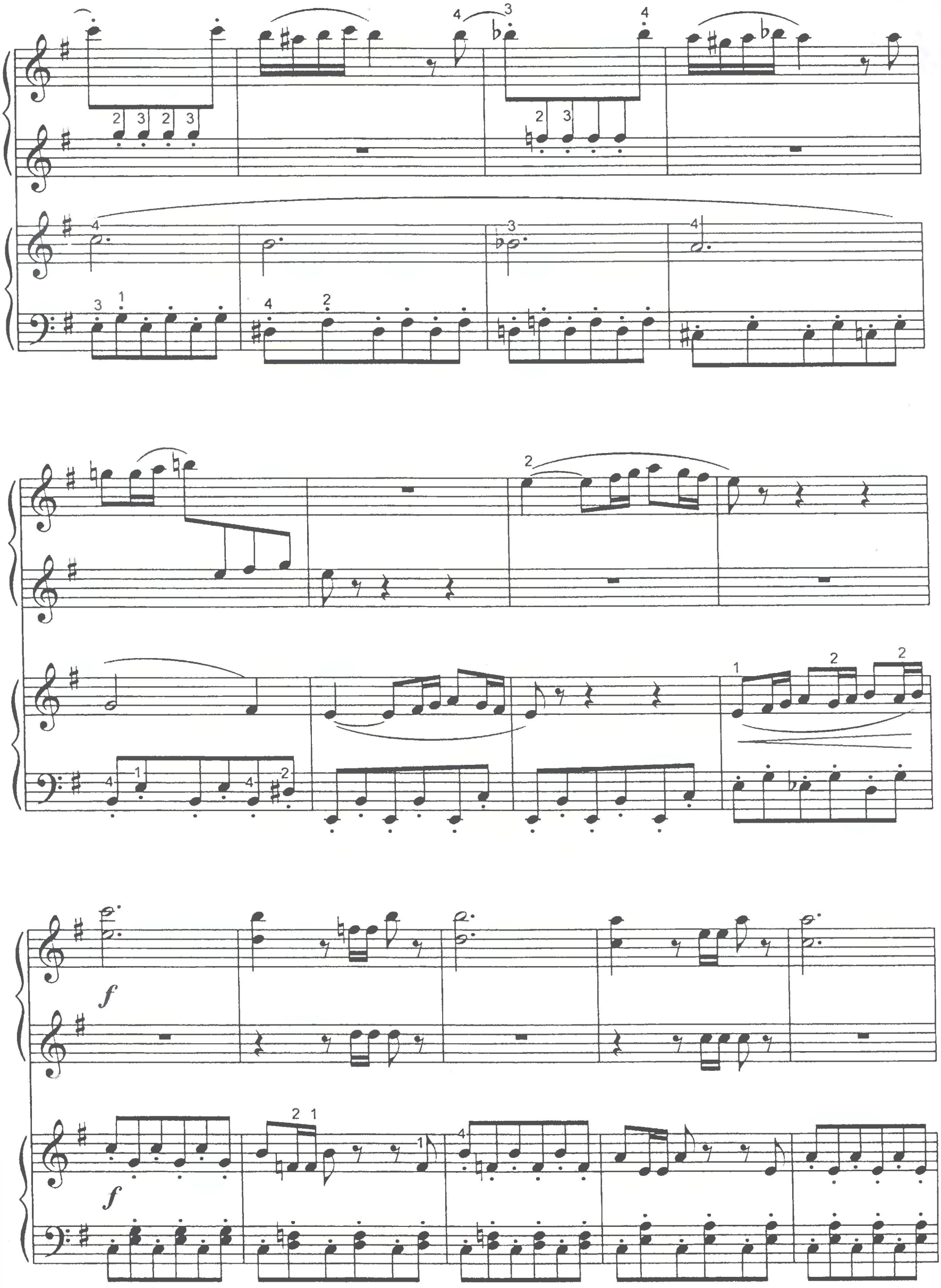
f
f

5

1

1

постепенно ускоряя

*f*

*pp*

постепенно ускоряя

*pp*

*mf*

*cresc.*

*f*

*ff*

D.S. al Fine

D.S. al Fine

# ПЕРВЫЙ ТАНЕЦ

# THE FIRST DANCE

Ф. НЕЙМАН
F. NEUMANN

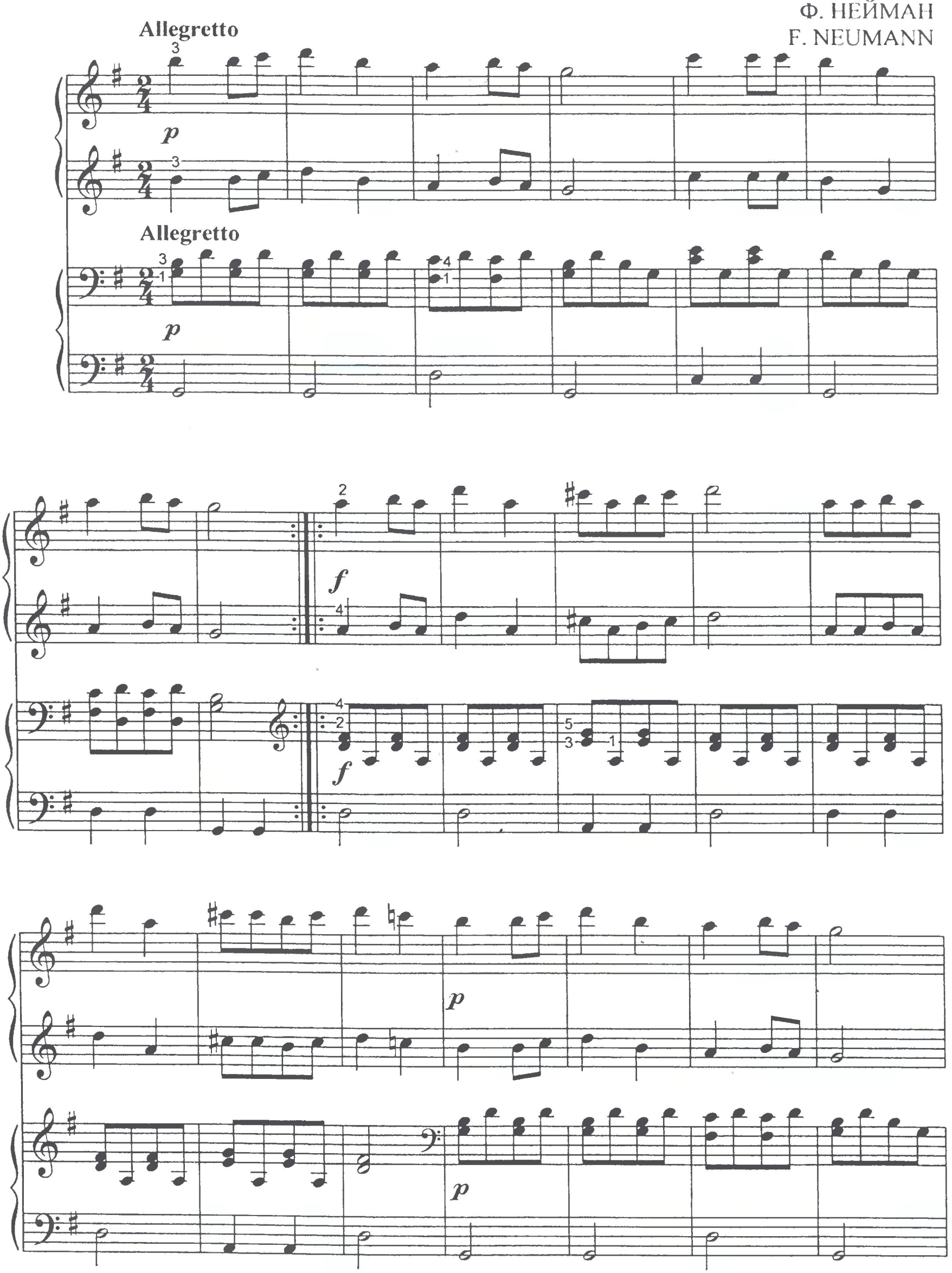

«Детская музыкальная школа № 41»

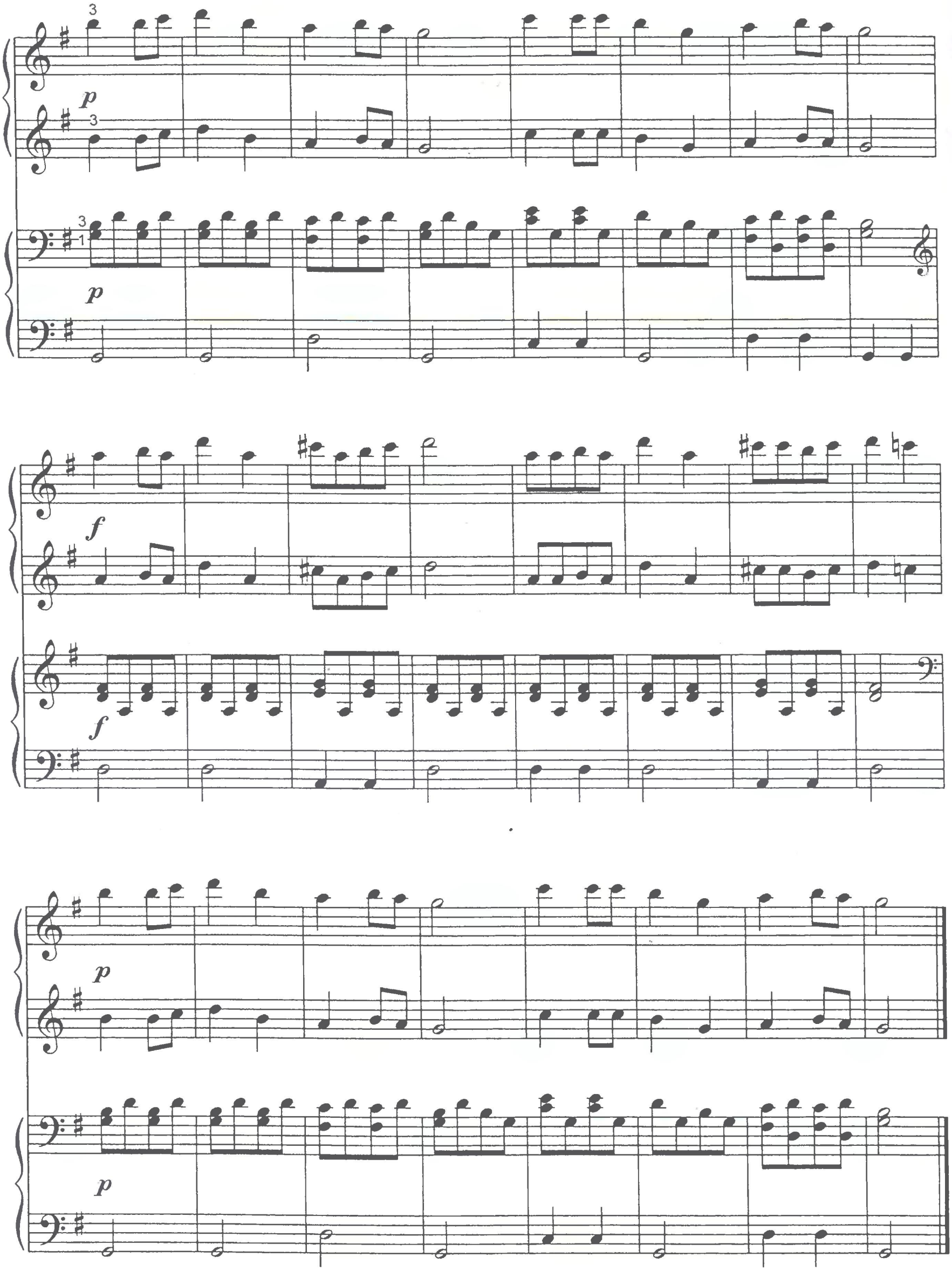
3
p
3
3
1
p
f
f
p
p

# ФРАГМЕНТ

*из оперы "Трубадур"*

# FRAGMENT

*from the Opera "Il Trovatore"*

Дж. ВЕРДИ
G. VERDI

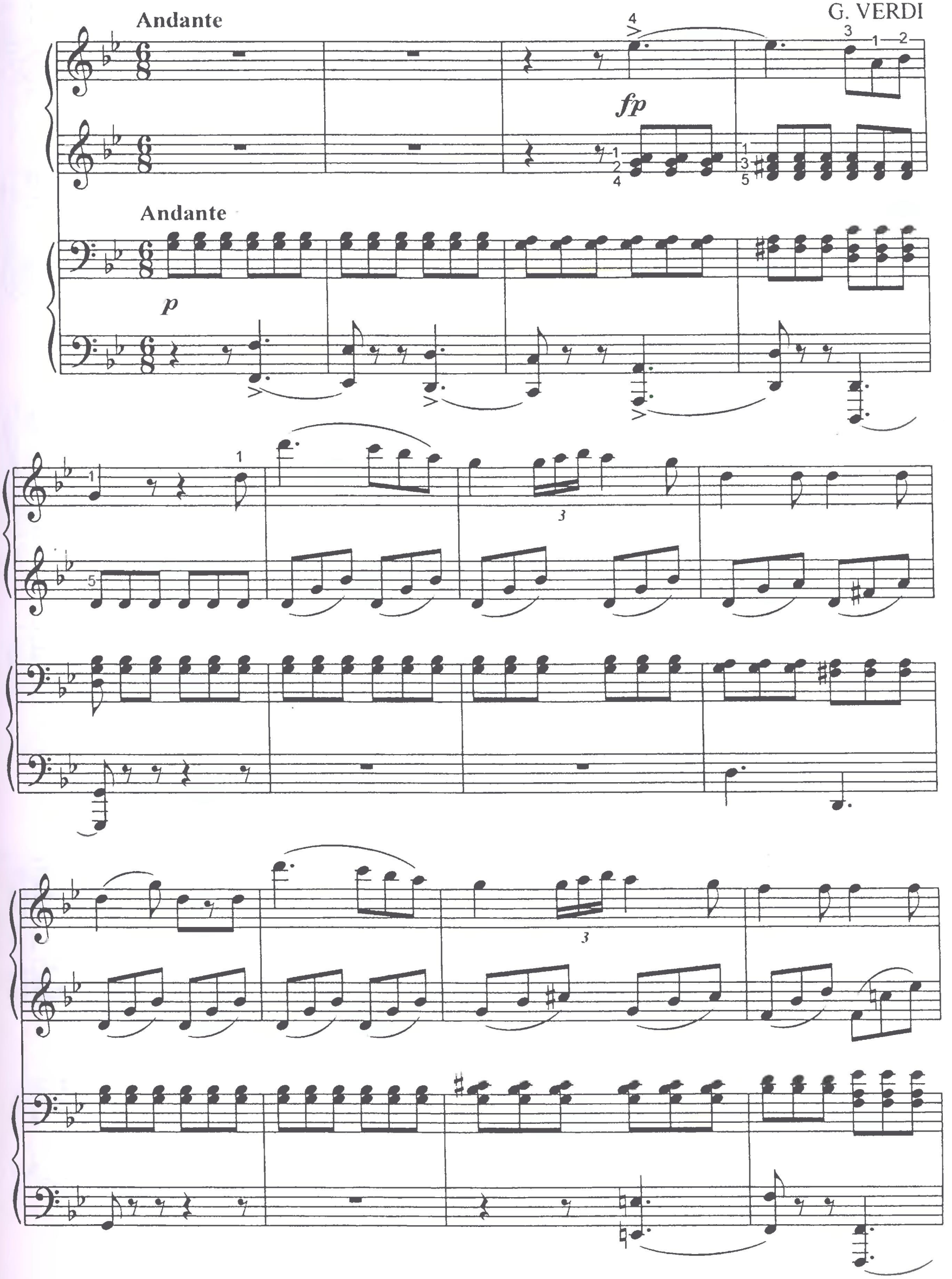

8va

*p piu animato*

*p piu animato*

(8va)

*cresc.*

*f dim.*

*p*

*cresc.*

*f dim.*

*p*

(8va)

cresc. f dim. pp

cresc. f dim. pp

(8va)

cresc.

cresc.

(8va)

rit.

f ff

rit.

f ff

# БАРАБАН И ТРУБА  TAMBOURINE AND TRUMPET

Р. КЛЯЙНМИХЕЛЬ
R. KLEINMICHEL

Allegretto maestoso

*mf*

Allegretto maestoso

*mf*

*f*

*f*

p

f

p

f

# МЕЛАНХОЛИЯ

# MELANCHOLY

Ф. ПРЮМ
F. PRUME

Allegretto

8va

pp

Allegretto

pp

sempre legato

Ped. * Ped. * Ped. * Ped. *

(8va)

sim.

(8va)

cresc.

cresc.

(8va)

1.

2.

p

p

(8va)

(8va)

ritard.

(8va)

cresc.

cresc.

ritard.

a tempo

(8va)

pp

a tempo

(8va)

(8va)

*cresc.*

*cresc.*

(8va)

(8va)

1.

2.

# АРИЯ ТАМИНО

*из оперы "Волшебная флейта"*

# ARIA TAMINO

*from the Opera "Magic flute"*

В. МОЦАРТ
W. MOZART

Andante

8va

p espressivo

Andante

p

(8va)

sf p

sf p

(8va)

dolce

(8va)

(8va)

2

3

(8va)

2

5

2

cresc.

3

1

4

cresc.

(8va)

*espressivo*

*p*

(8va)

*sf*

*sf*

*p*

(8va)

*cresc.*

*cresc.*

# КАПРИЗНАЯ ИГРУШКА

# WHIMSICAL TOY

Е. КАЗАНОВСКИЙ
Eu. KAZANOVSKY

Moderato ♩= 82

*f*

Moderato ♩= 82

*p*

*p*

*f*

*p*

*p*

*f*

*p*

*p*

*f*

*p*

*p*

*mf*

*mf*

*f*

*f*

# ФУГА

*на тему белорусской народной песни "Журавель"*

# FUGA

*on the theme of Belarussian folk song "Zhuravel"*

А. АРЕНСКИЙ
A. ARENSKY

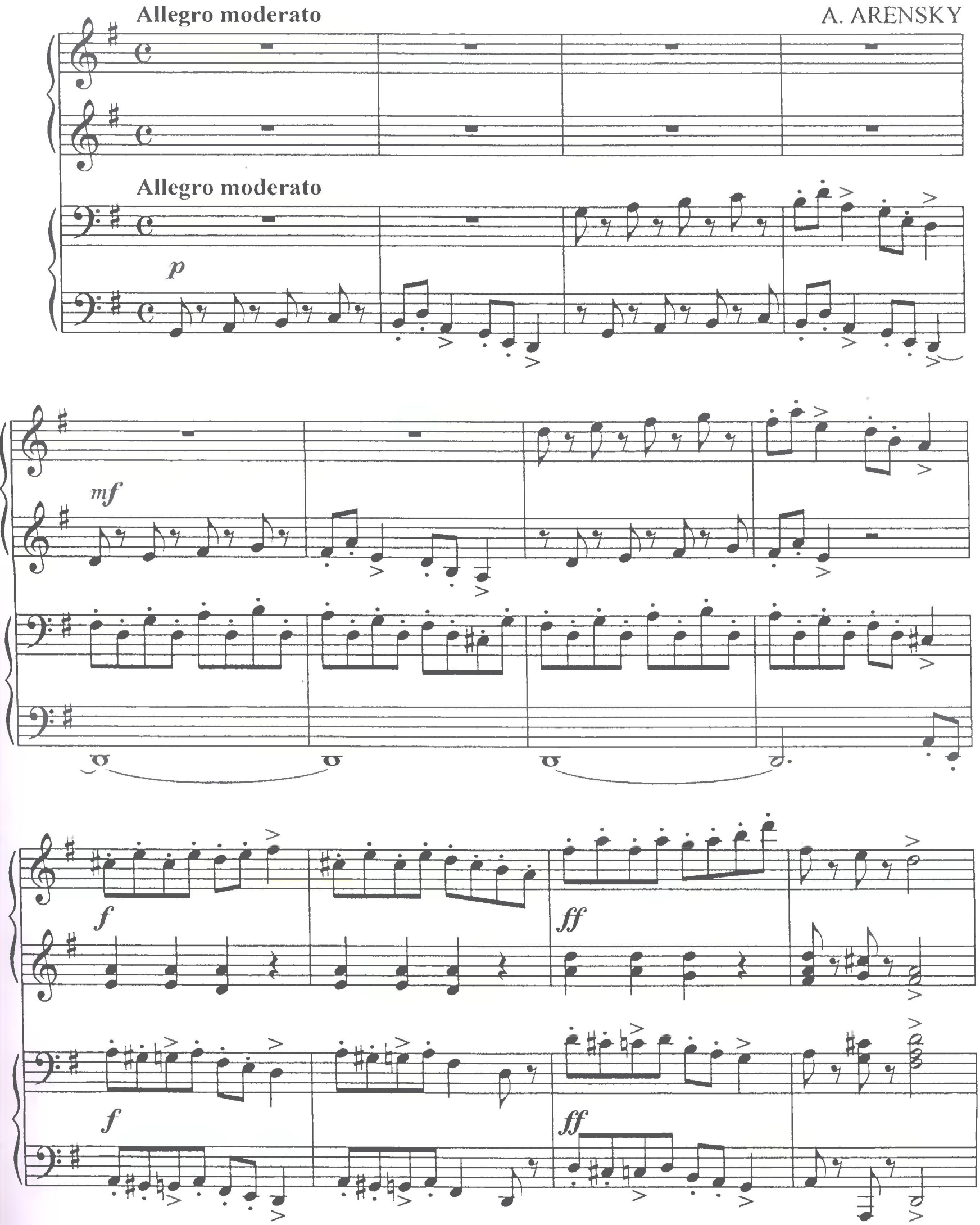

*p*

*mf*

*f*

*ff*

*f*

*ff*

*p*

*p*

*f*

*mf*

*f*

*ff*

*ff*

*p*

*p*

*f*

*ff*

*ff*

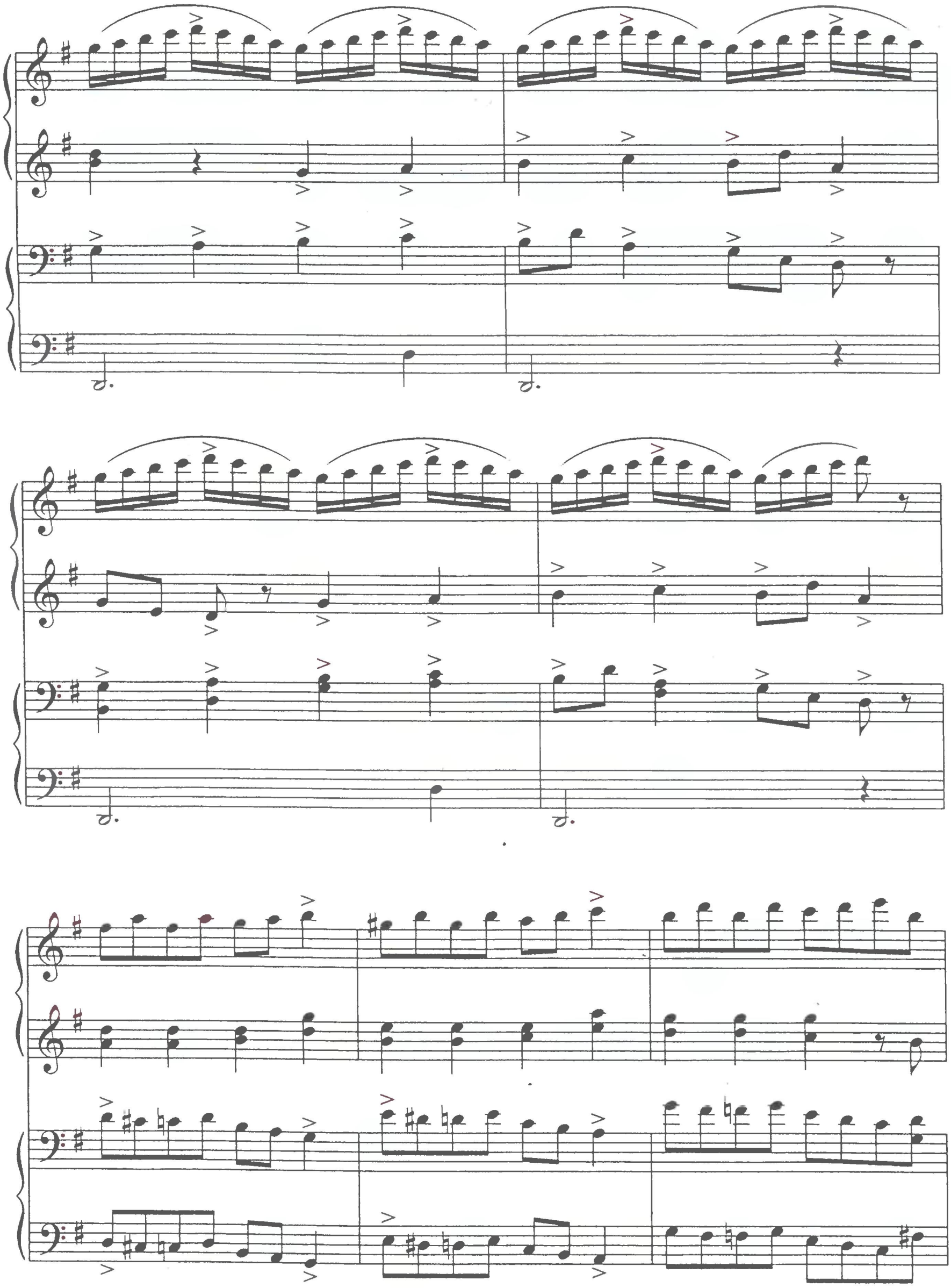

*ff*

*fff*

# РУССКАЯ КАДРИЛЬ

# RUSSIAN KADRIL'

Т. ОГОРОДНОВА-ДУХАНИНА
T. OGORODNOVA-DUKHANINA

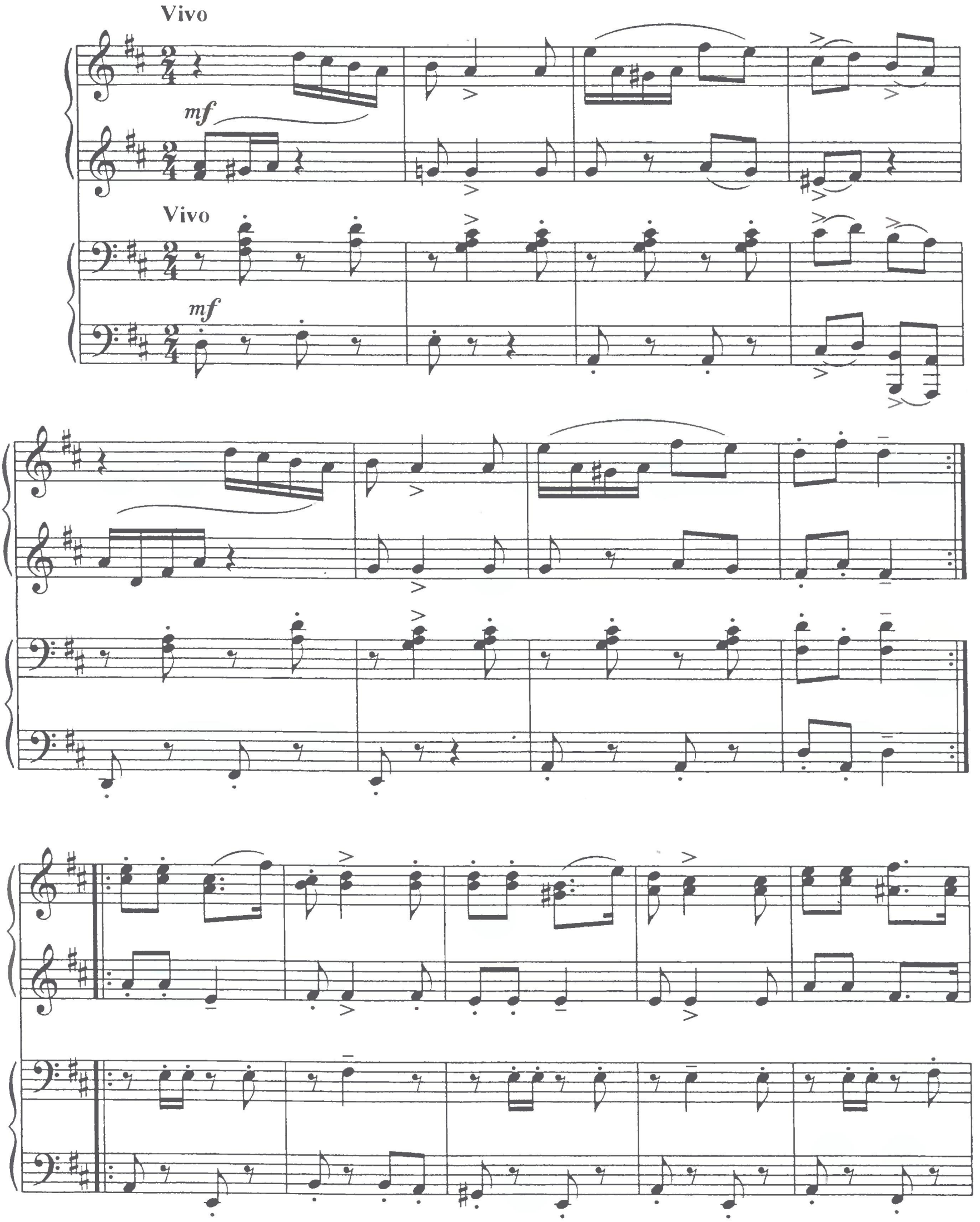

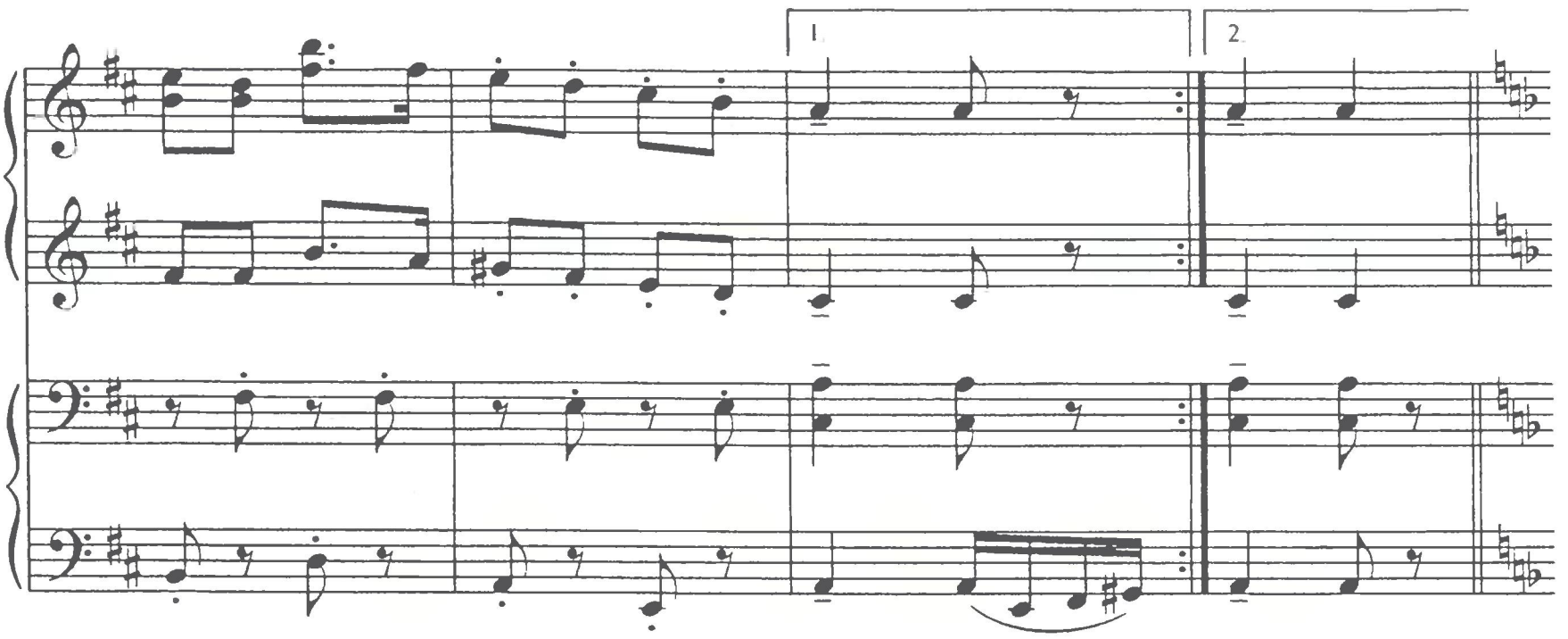
1.
2.

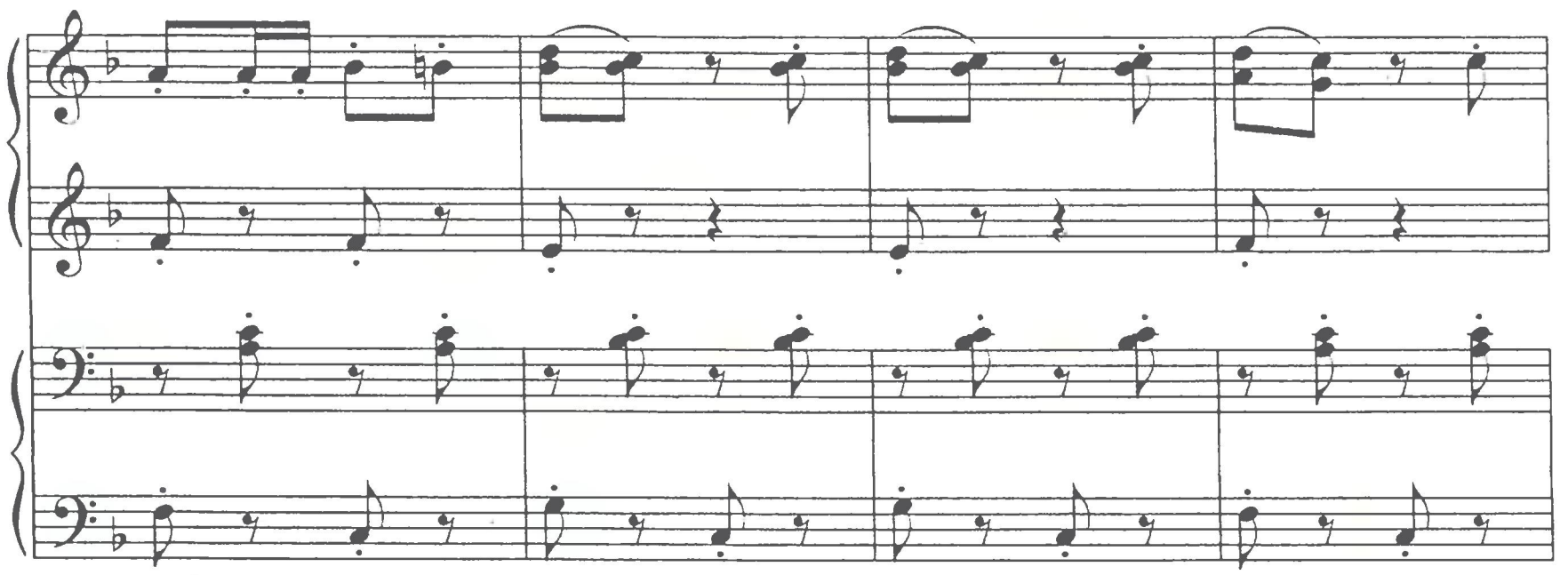

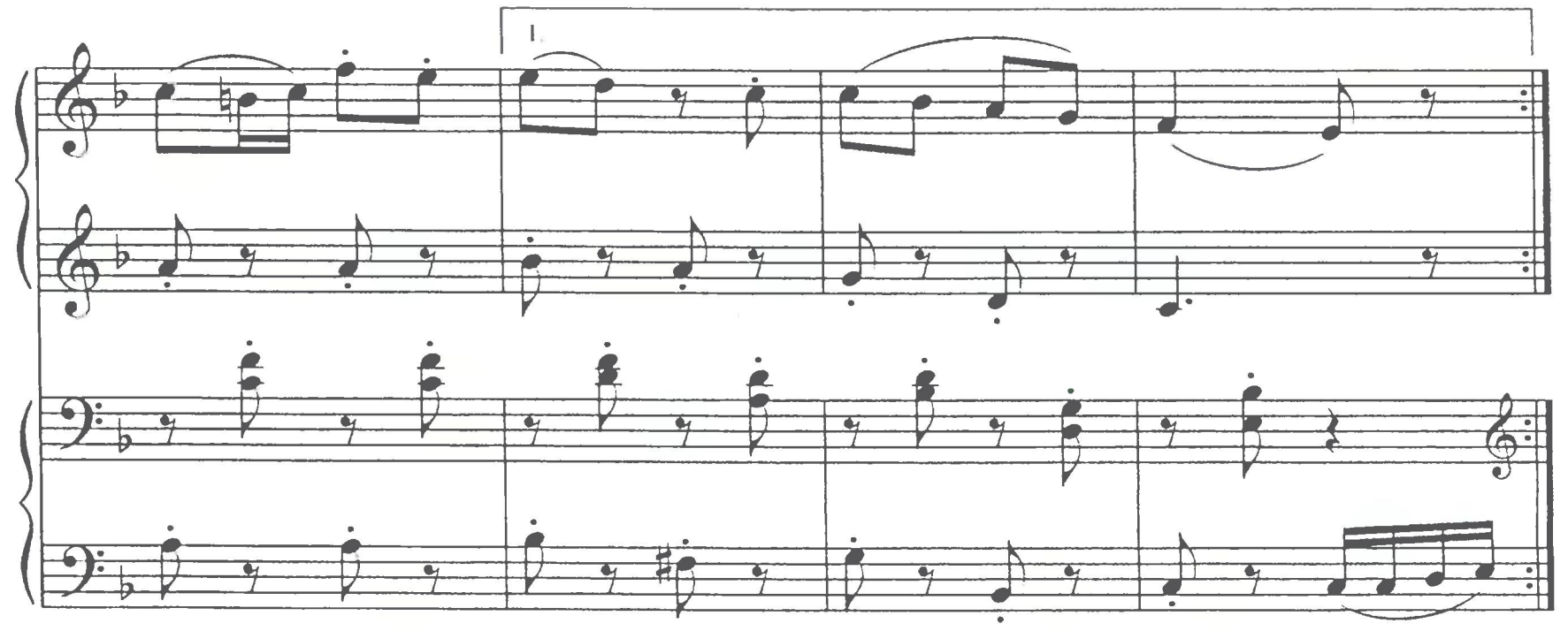
1.

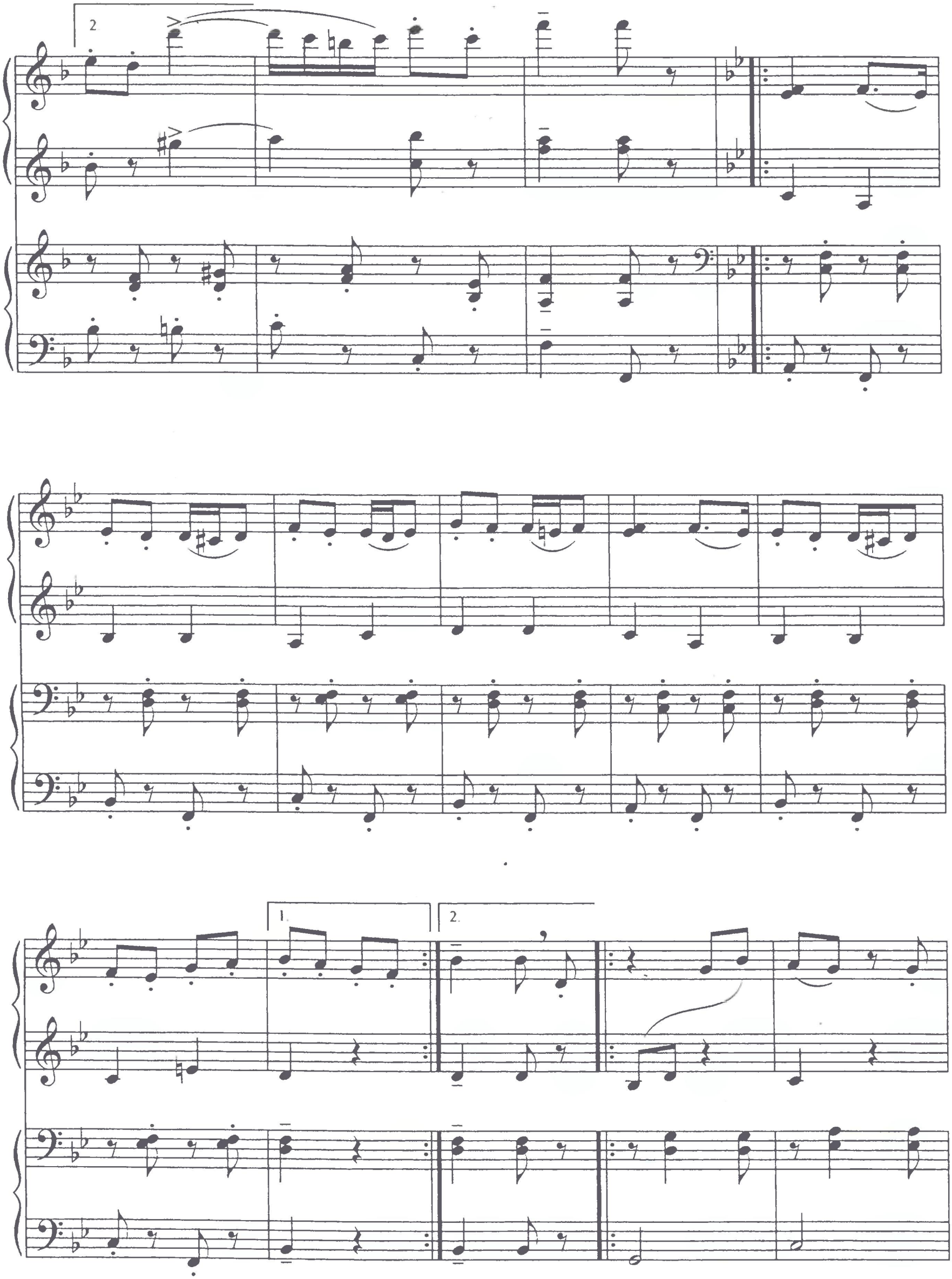
2
1.
2.

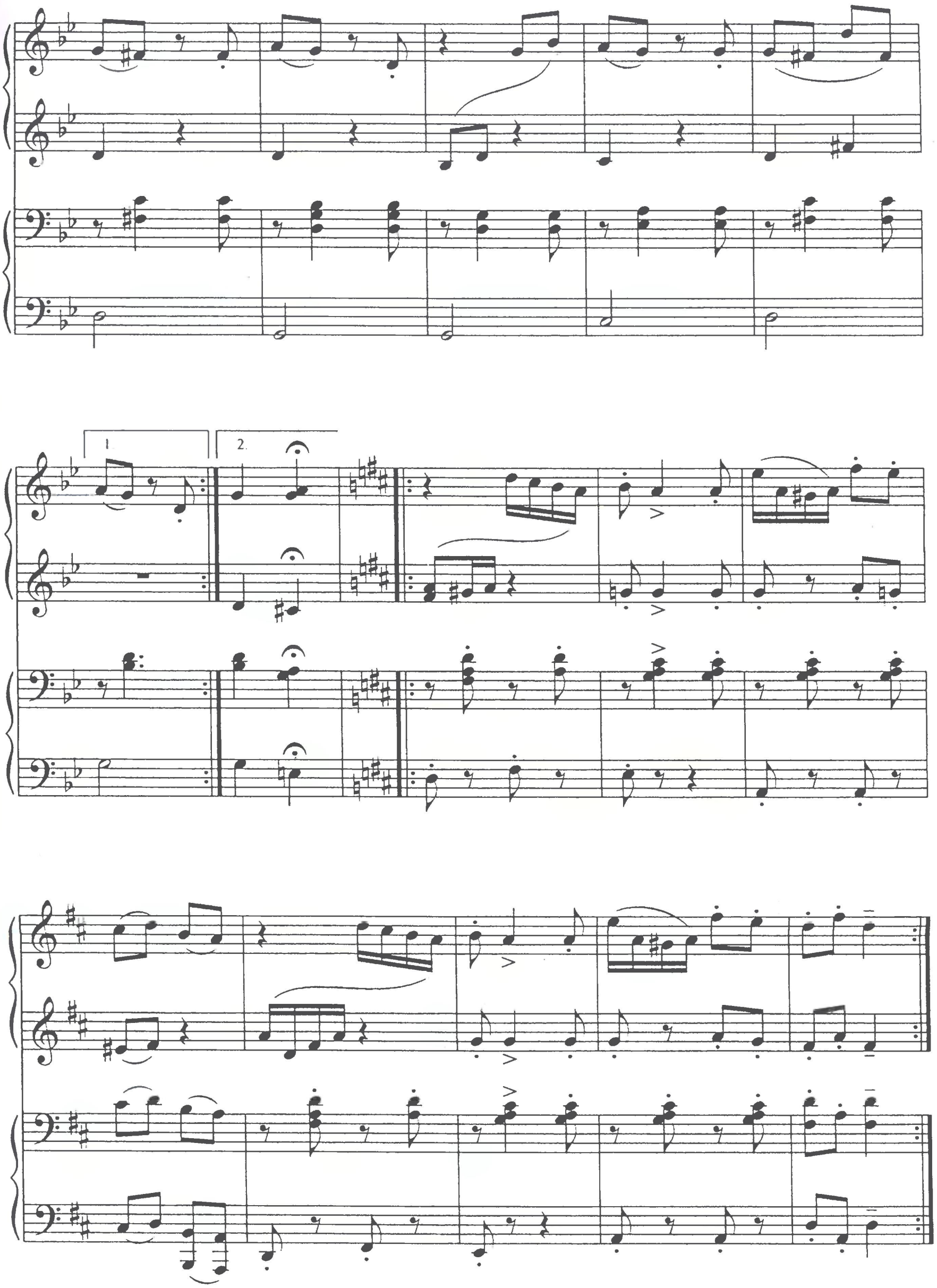
1.
2.

# ВЕНГЕРСКИЙ ТАНЕЦ № 5 HUNGARY DANCE

Аранж. Р. Келлера
Arr. by R. Keller

Й. БРАМС
J. BRAHMS

Allegro

*f passionato*

Allegro

*f*

*p legg.*

*sf*

*f*

*p legg.*

*sf*

*f*

*ff*

*p legg.*

*sf*

*f marcato*

*f marcato*

poco rit.

*p*

poco rit.

*p*

a tempo

*f*

*sf*

5

a tempo

*f*

*sf*

Vivo

*f*

Vivo

*f*

poco rit. a tempo poco rit. a tempo

*p* *legg.* *legg.*

poco rit. a tempo poco rit. a tempo

*p* *legg.* *legg.*

**Tempo I**

*passionato*

*f*

**Tempo I**

*f*

*f*

8va

*p* *legg.*

*p* *legg.*

(8va)

sf f marcato

sf f marcato

poco rit.

p

poco rit.

p

a tempo

f sf ff

a tempo

f sf ff

# МАРСЕЛЬЕЗА LA MARSEILLAISE

Р. де ЛИЛЬ
R. de LIL'

Tempo di Marcia

8va

*f*

Tempo di Marcia

*f*

(8va)

*p*

*p*

*p*

(8va)

*f*

*p*

*p*

*f*

(8va)

*p*

(8va)

*p*

*cresc.*

*p*

*cresc.*

(8va)

*f*

*f*

(8va)

(8va)

(8va)

# ПЕСНЯ РУСАЛОК

*из оперы "Оберон"*

# THE SONG OF MERMAIDS

*from the Opera "Oberon"*

К.М. ВЕБЕР
C.M. WEBER

Andantino

*p*

Andantino

*p*

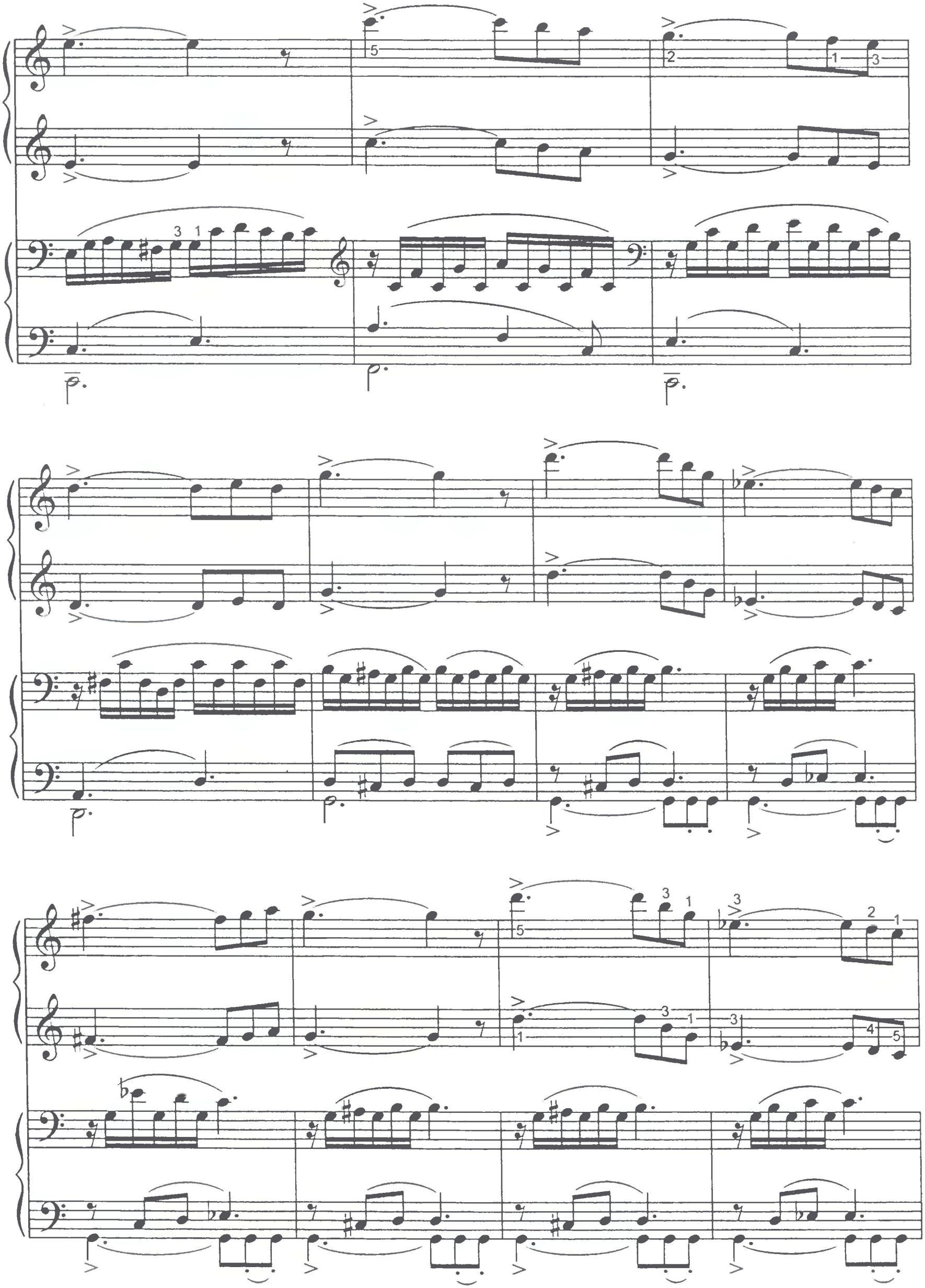

p

p

f

f

decresc.

p

decresc.

p

# КАРНАВАЛ

# CARNIVAL

И. ЦЕСЛЮКЕВИЧ
I. TSESLYUKEVICH

Allegro

*f*

Allegro

*f*

хлопать в ритме

*f*

хлопать в ритме

*f*

*mf*

*mp*

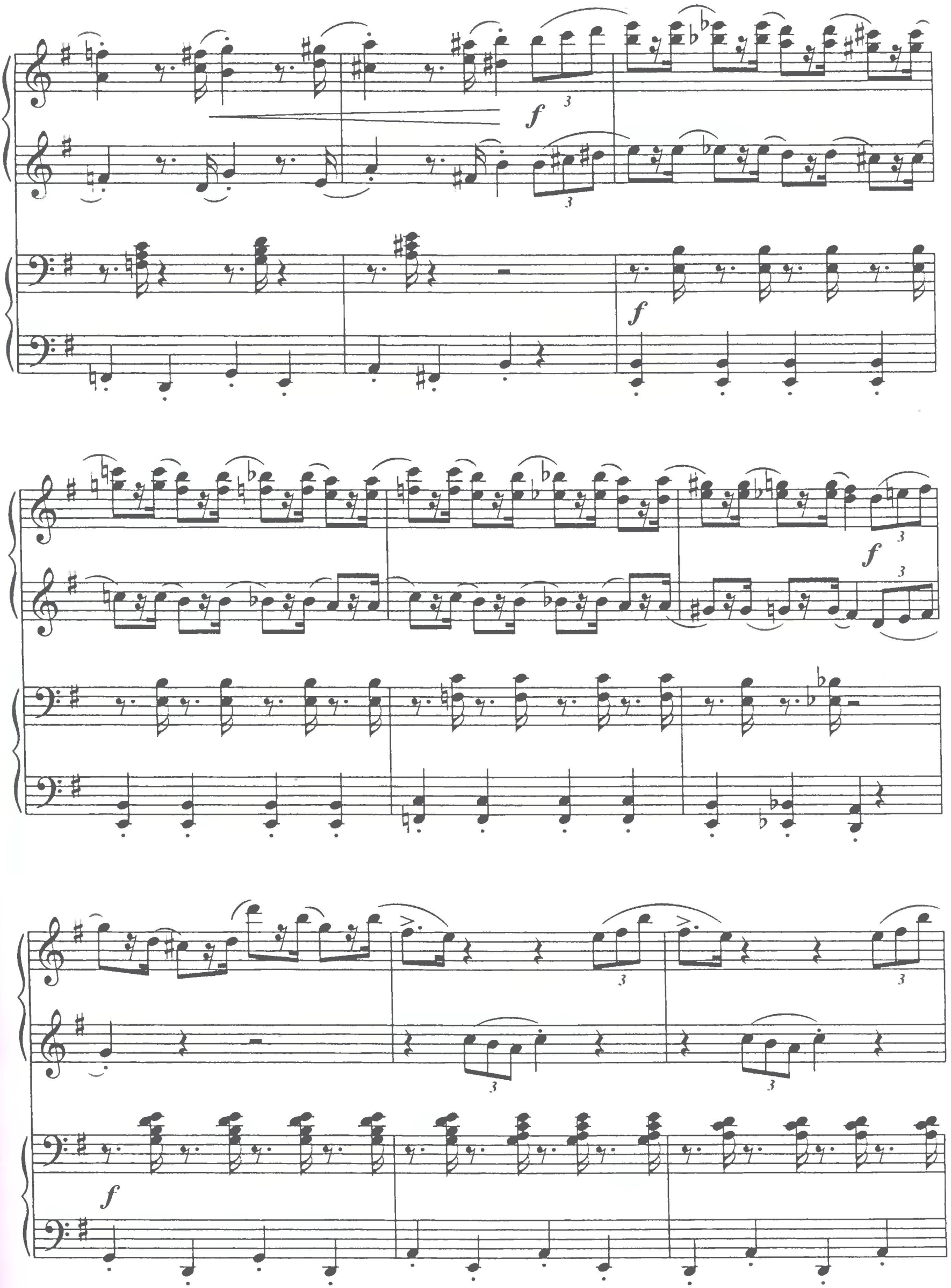
f
3
f
3
f
3
3
3
3
3
f

8va

mp

mp

f

хлопать в ритме

mf

хлопать в ритме

mp

f

mp

Ped. * Ped. *

subito dolce

subito p

subito p

sim.

Ped. * Ped. *

rit.

mf

rit.

a tempo

8va

f 3

3

a tempo

mf

Solo

f

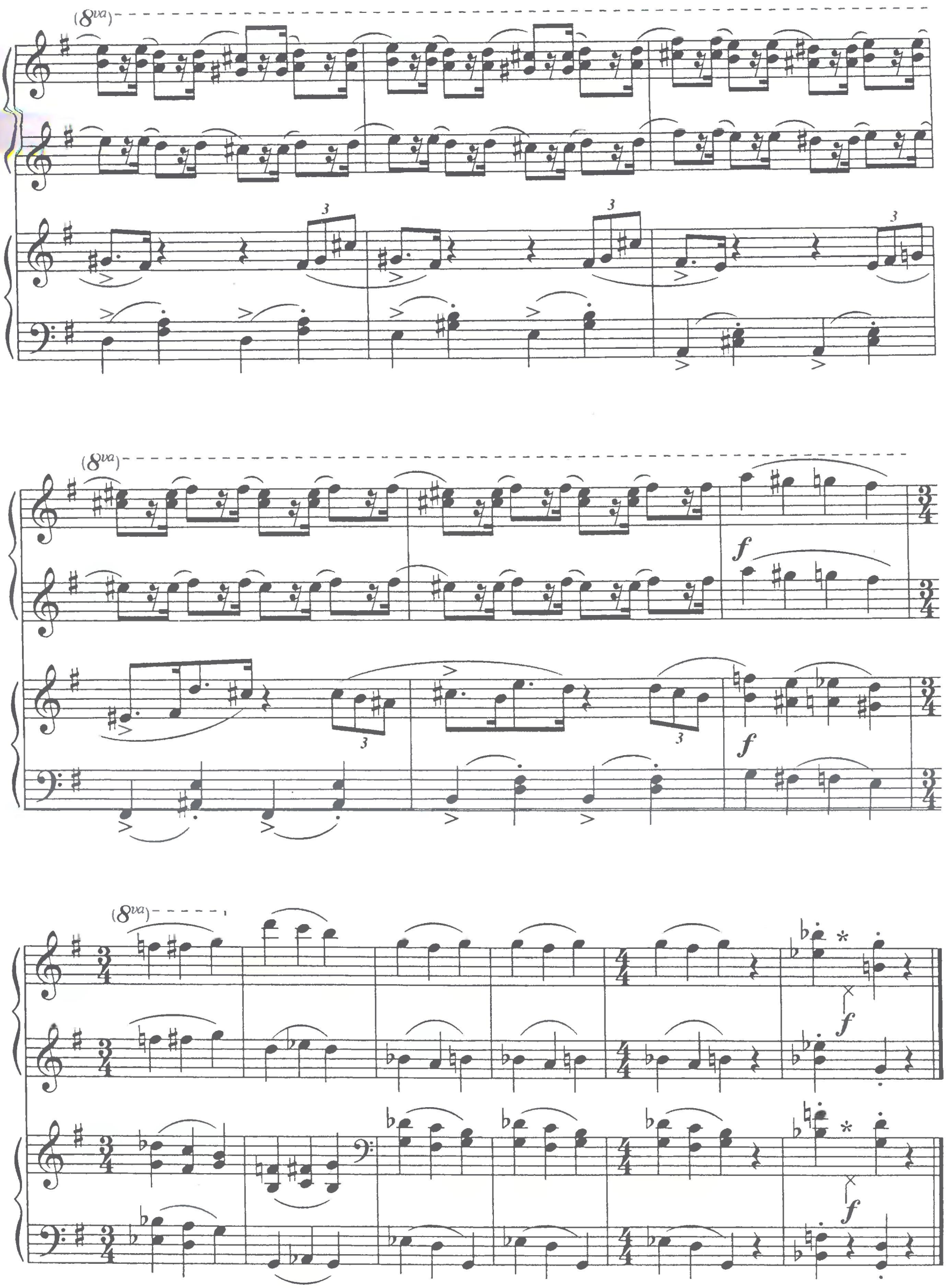


*) топнуть ногой

# ВЕЧЕРНЯЯ СЕРЕНАДА

Аранж. Э. Вагнера

# EVENING SERENADE

Ф. ШУБЕРТ

F. SCHUBERT

Arr. by E. Wagner

Moderato

Moderato

Ped. * Ped. * sim.

8va

8va

espressivo

p

cresc.

cresc.

f

f

p

p

pp

pp

Ped.

8va

ppp

# МАРШ ВЕСЁЛЫХ ЧЕЛОВЕЧКОВ
# MARCH OF CHEERFUL LITTLE MEN

И. ЦЕСЛЮКЕВИЧ
I. TSESLYUKEVICH

Allegretto

*f*

Allegretto

*f*

*mp*

*mp*

mf mp

mp mf

f

*f* *staccato*

*mp*

*mf*

*f* *mf*

*mp* *mf*

8va

(8va)

f

ff

f

(8va)

f

ff

8vb

хлопнуть
в ладоши

f

8vb

# ВОДНАЯ ПРОГУЛКА

# WATER WALK

Ф. НЕЙМАН
F. NEUMANN

Alla Polacca con moto

Alla Polacca con moto

8va

8va

f

p

f

f

(8va)

f

Fine

p

f

Fine

Trio

𝄋 8va

p dolce e con espress.

𝄋

p

(8va)

*sf* *f*

*cresc.* *f*

(8va)

3 3 3

*f* *p* *f*

*f* *p*

(8va)

3 3

*p*

𝄋 𝄋

*f* *p*

*D.S. al 𝄐 e poi Da Capo*

# ИСПАНСКИЙ ТАНЕЦ № 2 SPANISH DANCE

М. МОШКОВСКИЙ
M. MOSHKOVSKY

Moderato

*p* *con sentimento*

Moderato

*sim.*

*p*

*marcato un poco*

*sf* *cresc.* *sf*

*sf*

*sf* *sf*

*sf* *cresc.* *sf* *pp*

*p* *con sentimento*

*p*

*f*

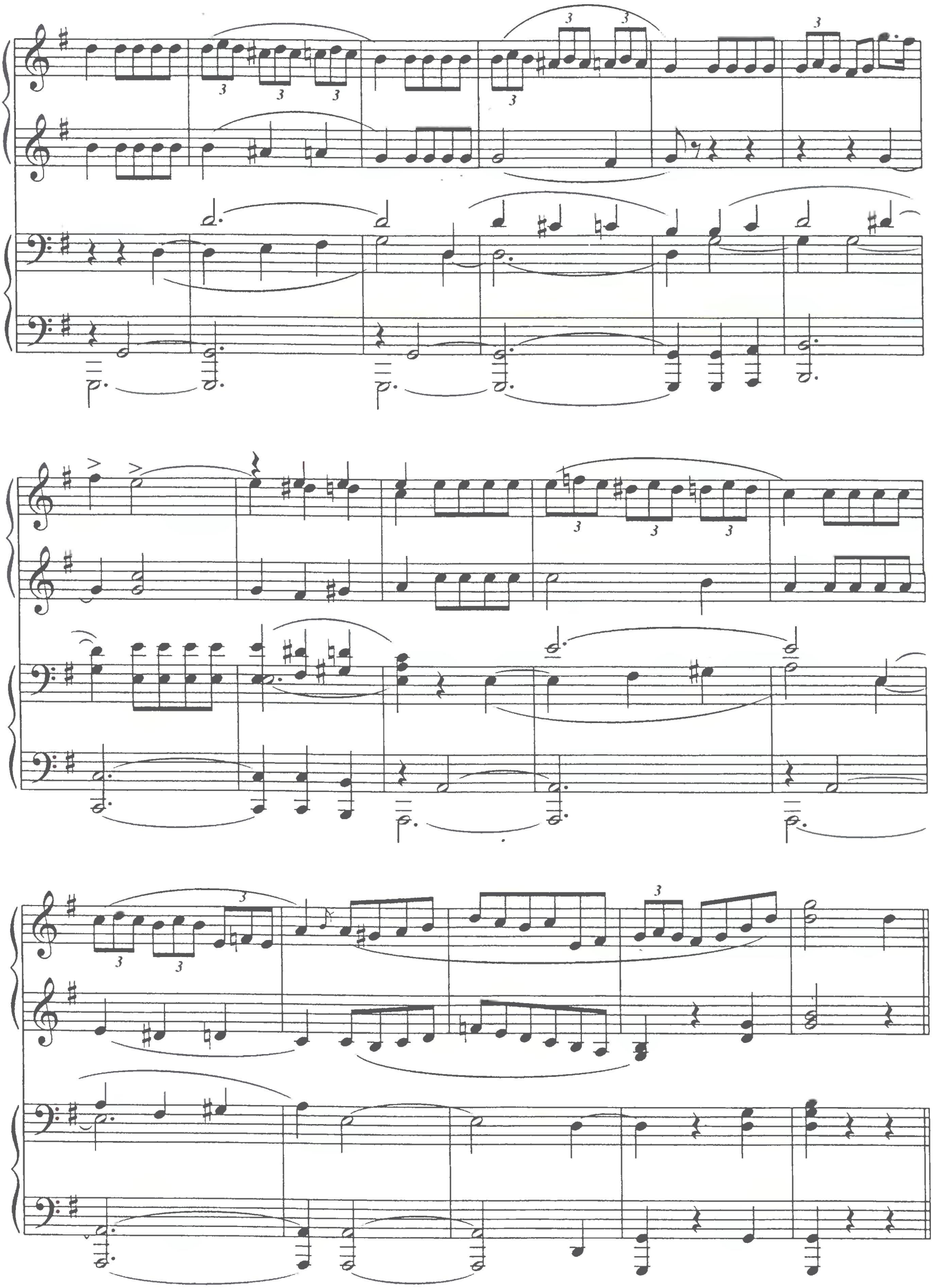

*con fuoco*

*con fuoco*

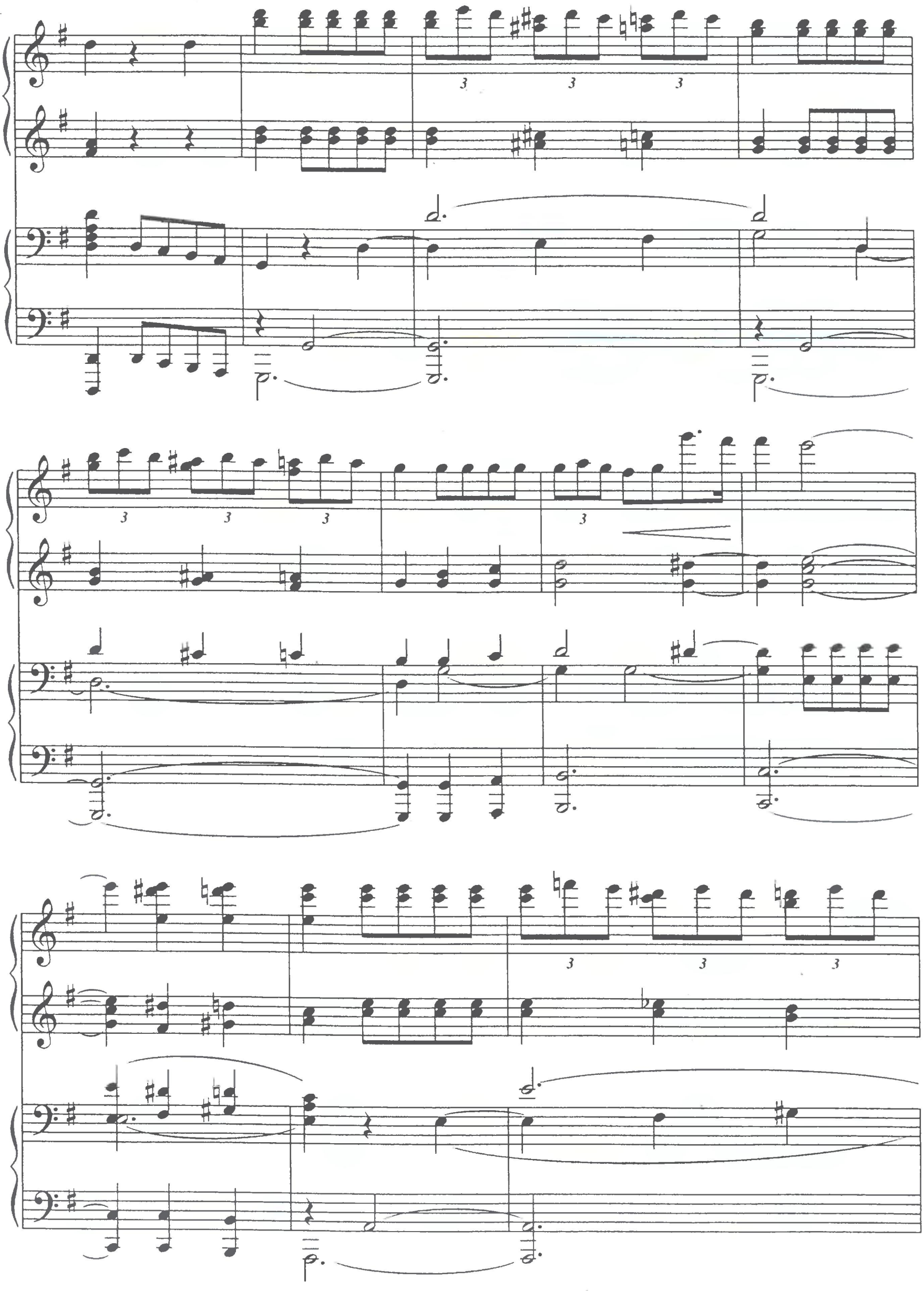

1. 2.

*p*

*p*

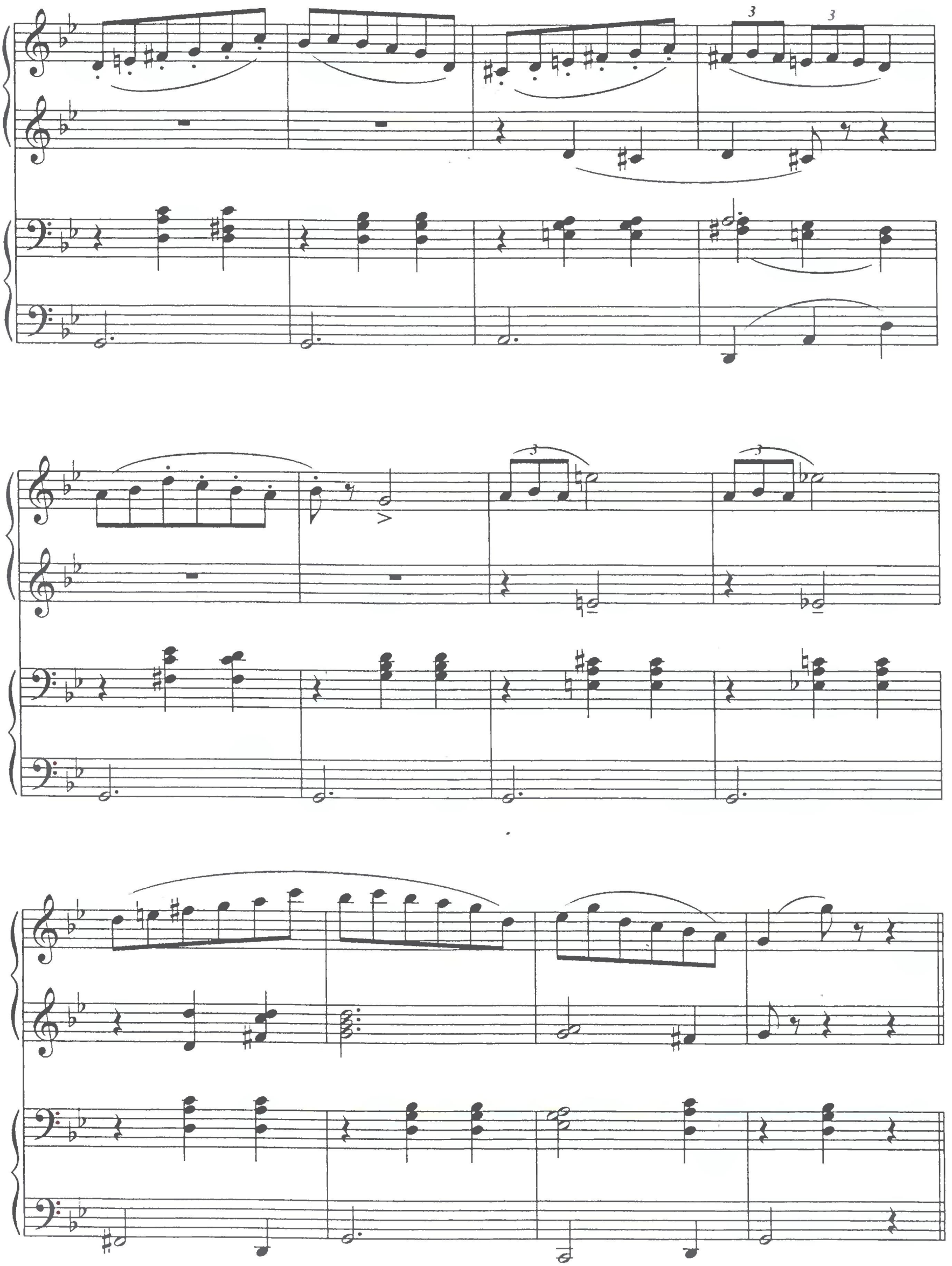

*f*

*sf cresc.* *sf* *sf*

*sf cresc.* *sf*

*sf*

*p con sentimento*

*sf* *pp* *p*

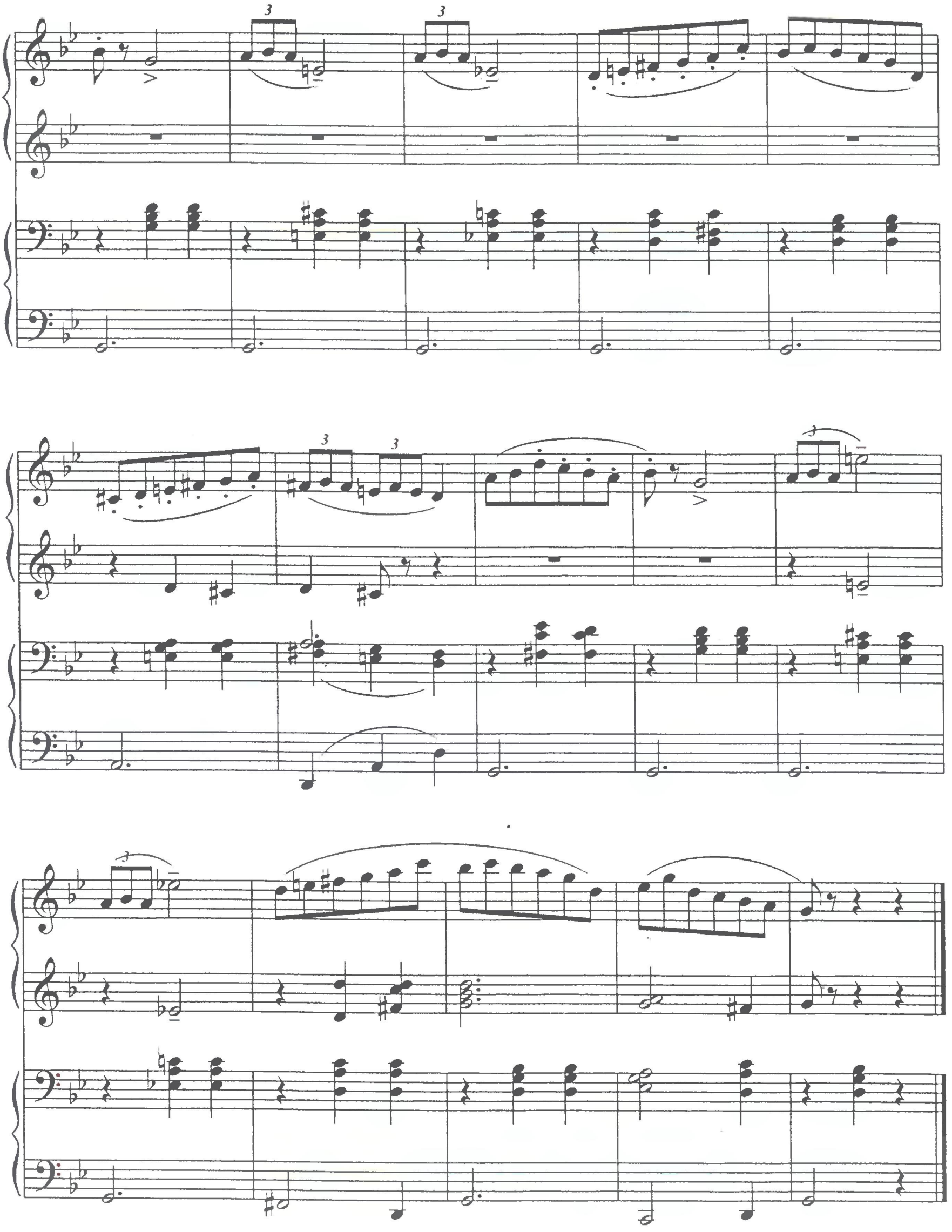

# РАЗГОВОР ТЕНЕЙ
# CONVERSATION OF SHADOWS

А. МЫЛЬНИКОВ
A. MIL'NIKOV

Таинственно, волшебно

*p*

Таинственно, волшебно

*pp*

*mp*

*pp*

*mp*

p

mf

p

pp

pp

p

8vb

pp

ppp

mp

p

rit.

ppp

rit.

pp

ppp

# ВАЛЬС БАРАБАШЕК

# WALTZ OF POLTERGEISTS

А. МЫЛЬНИКОВ
A. MIL'NIKOV

Бестелесно и вёртко

8va

pp

8va

p

Бестелесно и вёртко

p

ppp

mp

p

ppp

8va

mf

(8va)

p

pp

mf

mp

(8va)

Прихотливо

*f* *p* *pp* *mf* *p*

Прихотливо

*mp*

*mf* *mf* *p*

Тревожно

8va

*pp*

Тревожно

*pp*

*mf*

*f*

*mp*

8va

ff

ff

8va

mp

sf

(8va)

fff

fff

sf

sf