ЛЕТНЯЯ ПЕСЕНКА

Русский текст Л. Яхнина

Сообщество педагогов - d-seminar.ru

Бодро

нар

f *mf*

mf

Все цве- тет, ли- ку- ет и по- ет. О-

-пять к нам сол- ныш- ко при- шло и ле- то в гос- ти при- ве- ло.

Для повторения

Тра- ри- ра, хо- ро- ша- я по- ра!

f

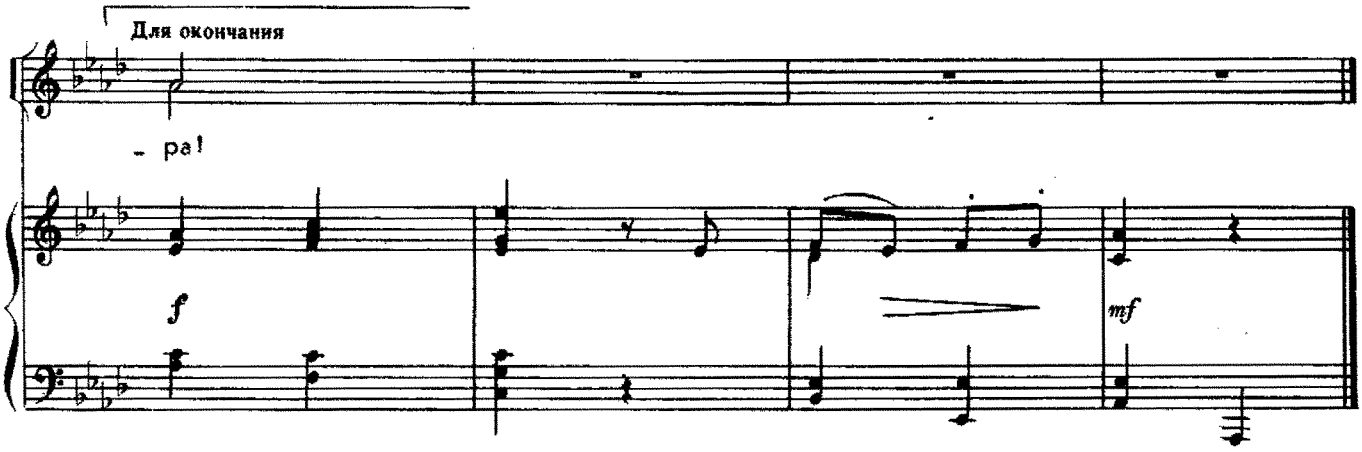

Все цветет,
Ликует и поет.
Опять к нам солнышко пришло
И лето в гости привело.
Тра-ри-ра,
Хорошая пора!

День за днем
Мы думали о нем.
Все месяцы седой зимы
О нем одном мечтали мы.
Тра-ри-ра,
Веселая пора!

Вот оно
Глядит к тебе в окно.
Бежим скорей в наш старый сад,
Он тоже лету очень рад,
Тра-ри-ра,
Чудесная пора!

Группа Вконтакте
Сообщество педагогов - d-seminar.ru