13.Летом солнце нас встречает

Сл. и муз. Е Обуховой

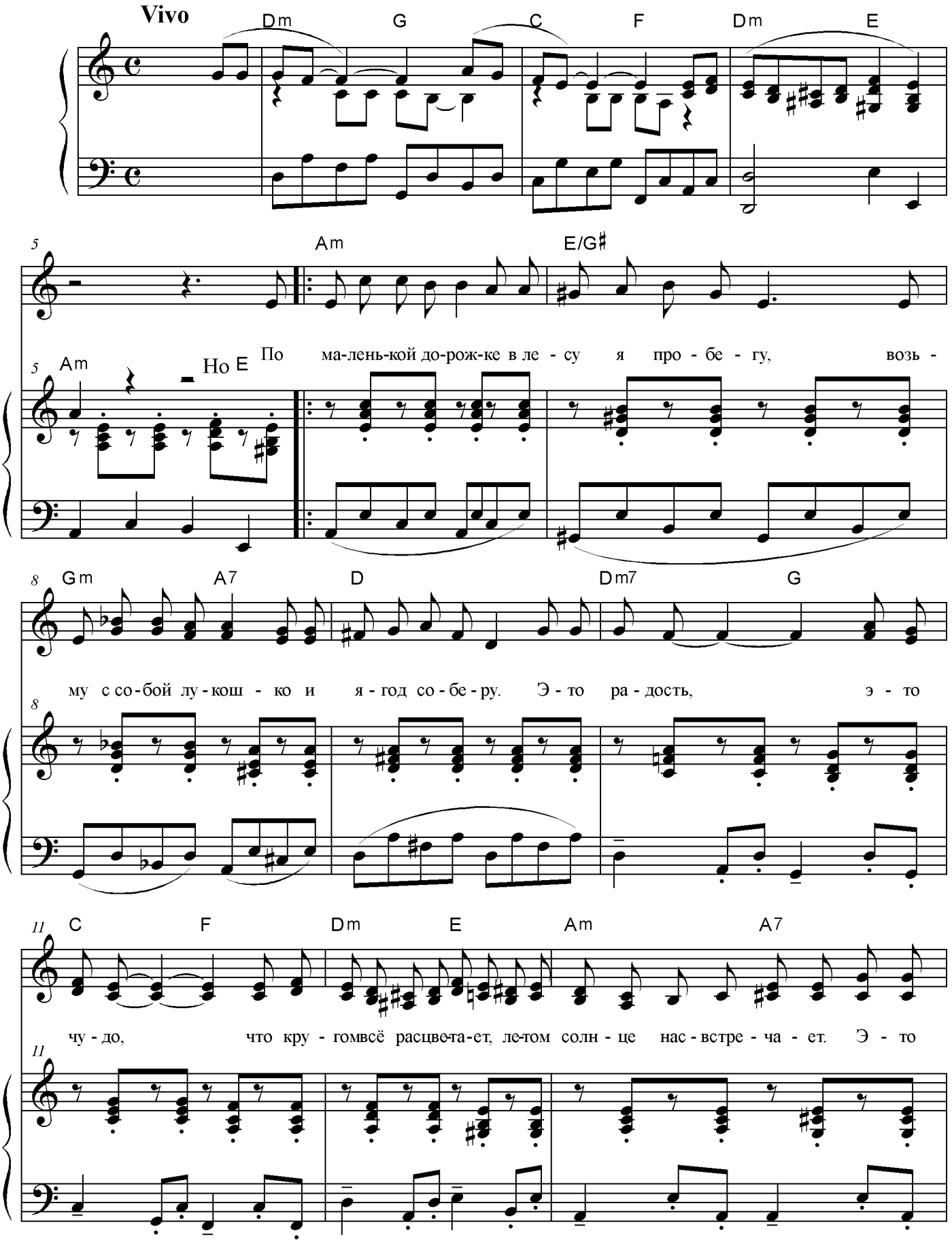

Сообщество педагогов - d-seminar.ru

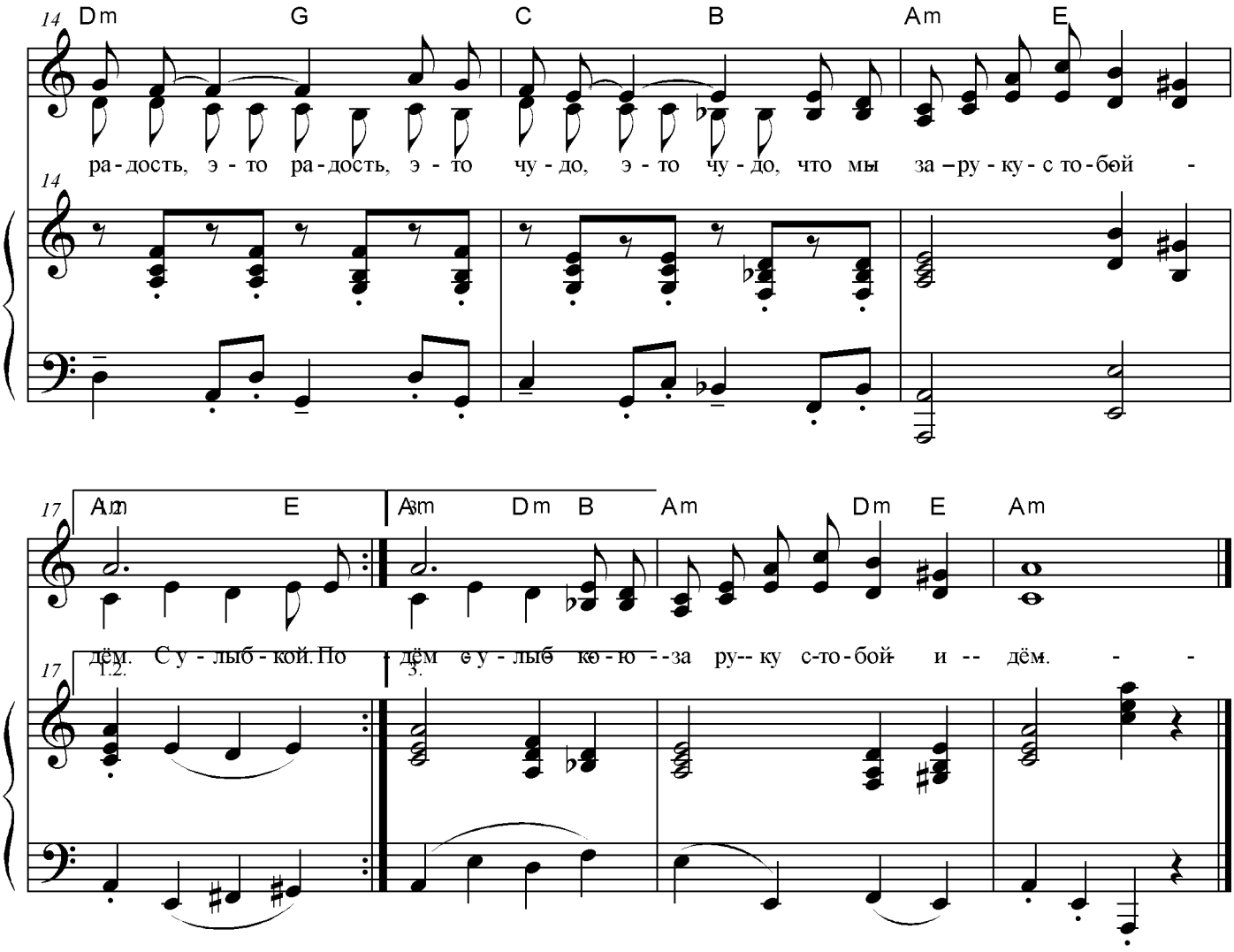

1. По маленькой дорожке
В лесу я пробегу.
Возьму с собой лукошко
И ягод наберу.

Припев:
Это радость, это чудо,
Что кругом всё расцветает.
Летом солнце нас встречает
Это радость, это чудо,
Что мы за руку с тобой идём.

2. Поём лесные песни,
Как соловьи Земли,
И жизнь нам интересна,
Вокруг полно любви.

3. Танцуют на полянах
Ромашки, васильки,
И бегают ребята
По берегу реки.

Припев: тот же.

Припев: тот же.

Сообщество педагогов - d-seminar.ru