Хоровод "Листики-кораблики"
сл. и муз. Кислициной Е.В.

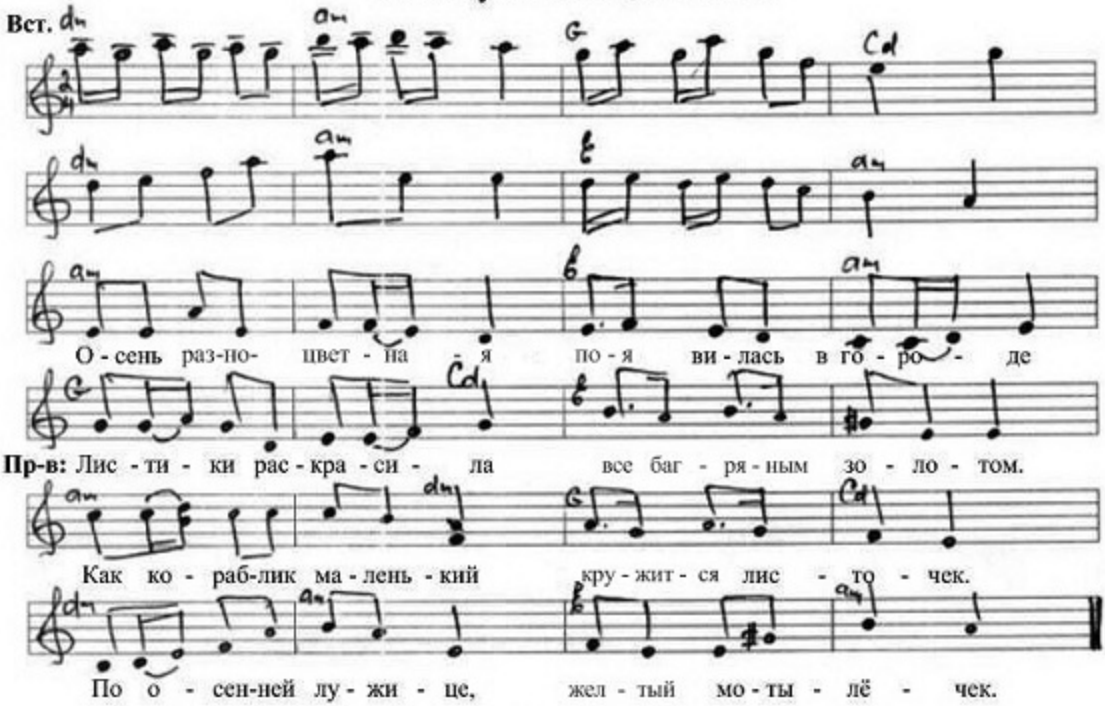

Осень разноцветная — *Хоровод*
Появилась в городе,
Листики раскрасила
Все багряным золотом.
Припев:
Как кораблик маленький — *Парами качаются*
Кружится листочек,
По осенней лужице, — *Кружатся шагом, парами*
Желтый мотылечек.

Стало небо ниже, — *Медленно "фонариками" опускают вниз руки через стороны вниз*
Холодней на улице,
Листья закачались — *Ладошки приподняты по разным сторонам, топотушки в круг*
На осенних лужицах. — *Топотушки из круга*
Припев: тот же
Желтые и красные — *Кружатся*
Листики кружатся,
С ветерком играют,
Падать не боятся. — *Присели*
Припев: тот же
Тучи в небе хмурятся, — *Хоровод*
На асфальте лужи,
Некуда нам спрятаться
От осенней стужи.
Припев:
Как кораблик маленький, — *Уходят на стульчики*
Кружится листочек,
По осенней лужице,
Желтый мотылечек.

Сообщество педагогов - d-seminar.ru