ЛЯГУШАЧИЙ КОНЦЕРТ

Канон

Русский текст Л. Яхнина

Сообщество педагогов - d-seminar.ru

Неторопливо

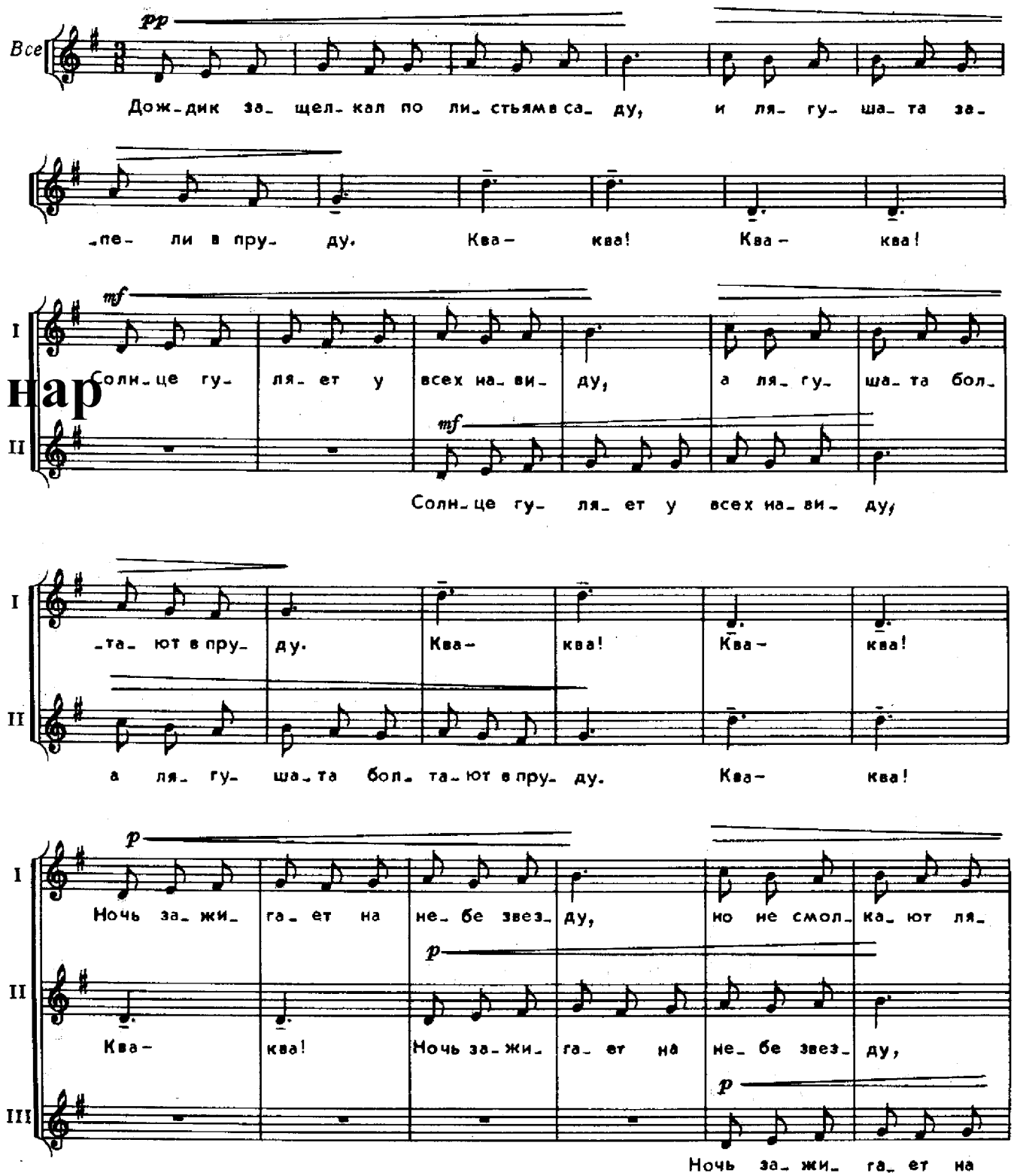

Группа Вконтакте

Сообщество педагогов - d-seminar.ru

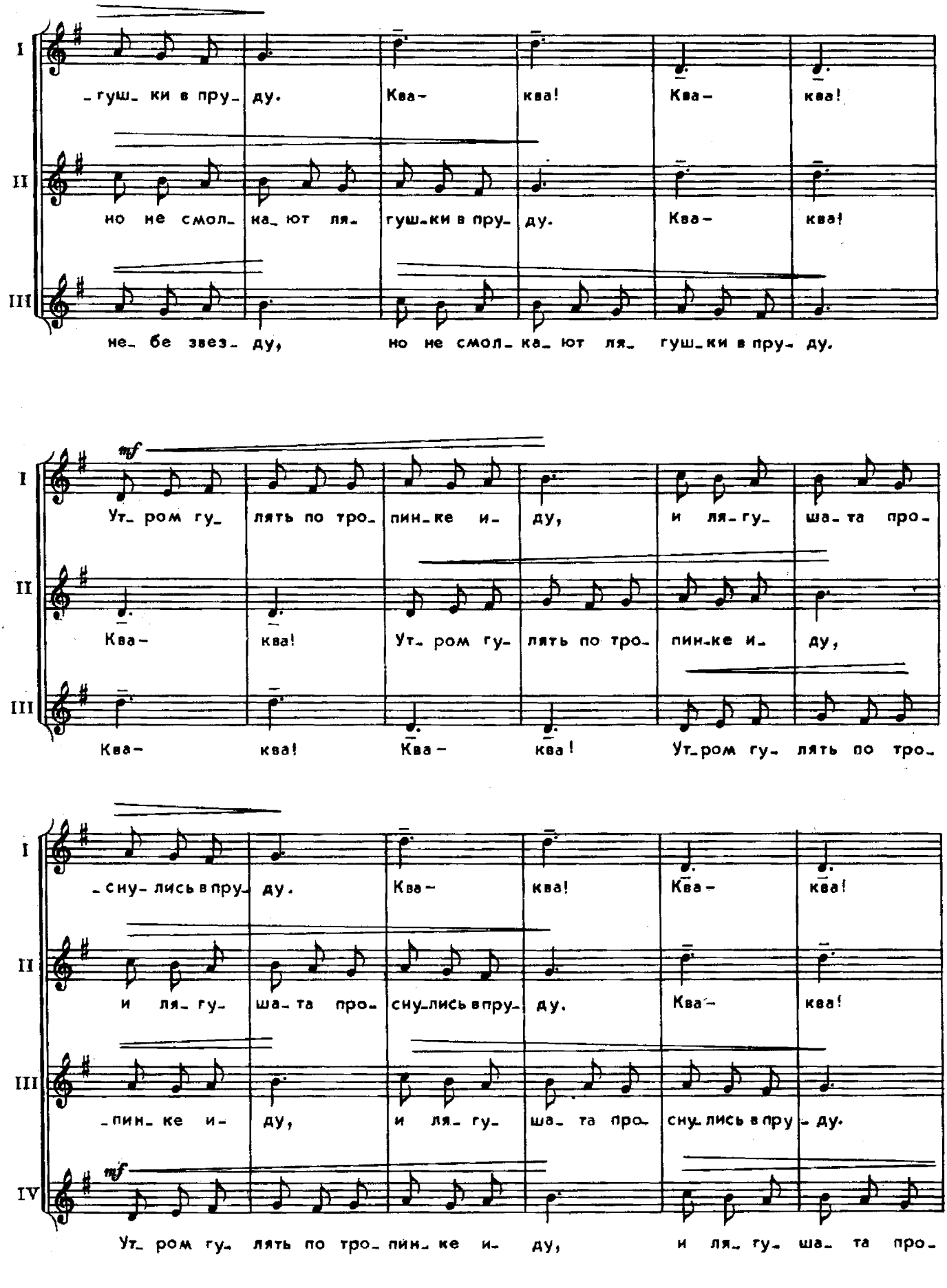
I
II
III
IV
mf
mf
-гуш- ки в пру- ду. Ква- ква! Ква- ква!
но не смол- ка- ют ля- гуш-ки в пру- ду. Ква- ква!
не- бе звез- ду, но не смол- ка- ют ля- гуш-ки в пру- ду.
Ут- ром гу- лять по тро- пин-ке и- ду, и ля- гу- ша- та про-
Ква- ква! Ут- ром гу- лять по тро- пин-ке и- ду,
Ква- ква! Ква- ква! Ут-ром гу- лять по тро-
-сну- лись в пру- ду. Ква- ква! Ква- ква!
и ля- гу- ша- та про- сну-лись в пру- ду. Ква- ква!
-пин- ке и- ду, и ля- гу- ша- та про- сну-лись в пру- ду.
Ут- ром гу- лять по тро- пин- ке и- ду, и ля- гу- ша- та про-

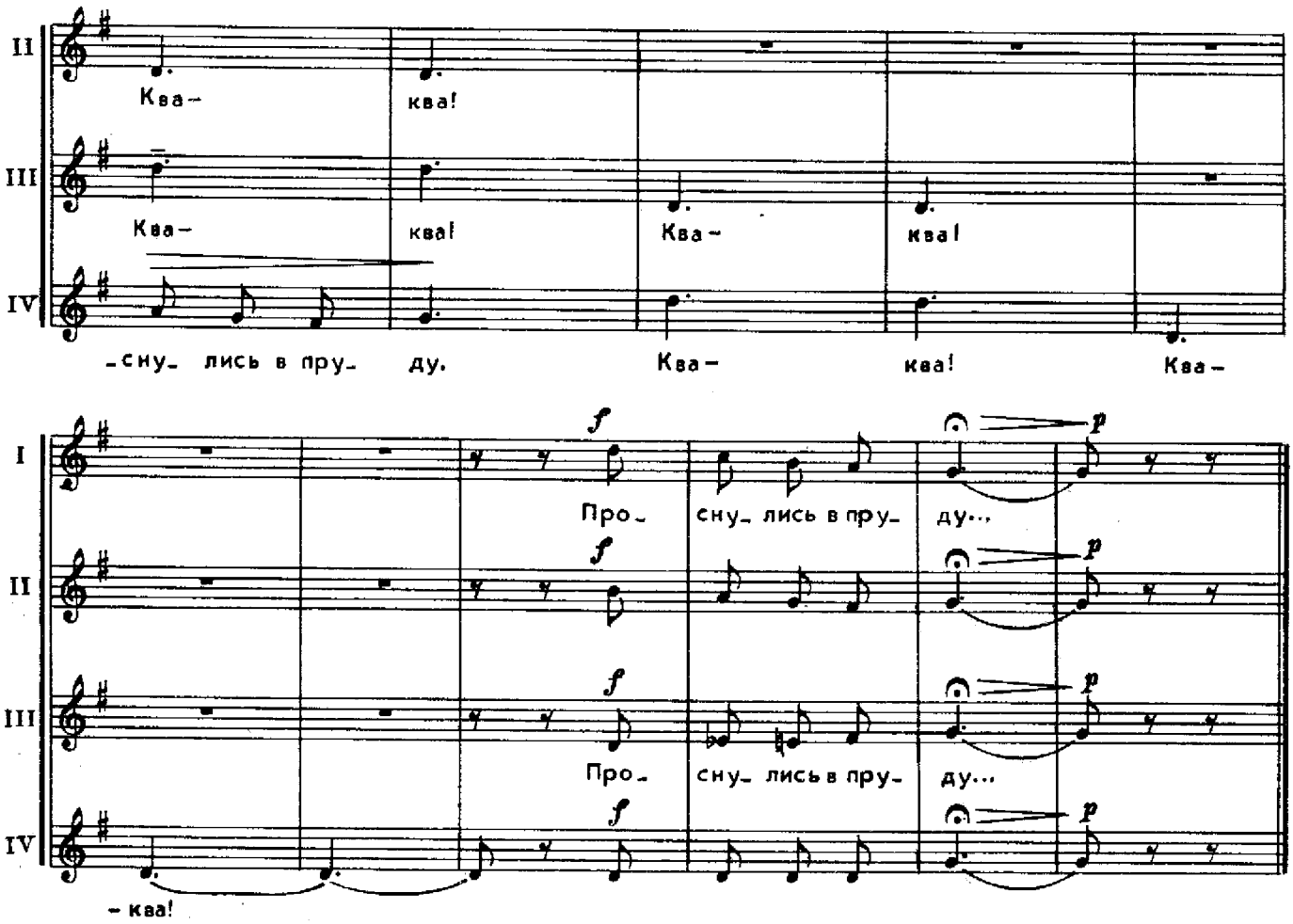

Дождик защелкал по листьям в саду,
И лягушата запели в пруду.
Ква-ква! Ква-ква!

Солнце гуляет у всех на виду,
А лягушата болтают в пруду.
Ква-ква! Ква-ква!

Ночь зажигает на небе звезду,
Но не смолкают лягушки в пруду.
Ква-ква! Ква-ква!

Утром гулять по тропинке иду,
И лягушата проснулись в пруду.
Ква-ква! Ква-ква!

Группа Вконтакте
Сообщество педагогов - d-seminar.ru